BSB Bayerische StaatsBibliothek

Münchener DigitalisierungsZentrum
Digitale Bibliothek

BSB-Hss Cgm 582
Lecküchner, Hans

Kunst des Messerfechtens - BSB Cgm 582

[S.l.] Nordbayern 1482
Cgm 582

Copyright

Das Copyright für alle Webdokumente, insbesondere für Bilder, liegt bei der Bayerischen Staatsbibliothek. Eine Folgeverwertung von Webdokumenten ist nur mit Zustimmung der Bayerischen Staatsbibliothek bzw. des Autors möglich. Externe Links auf die Angebote sind ausdrücklich erwünscht. Eine unautorisierte Übernahme ganzer Seiten oder ganzer Beiträge oder Beitragsteile ist dagegen nicht zulässig. Für nicht-kommerzielle Ausbildungszwecke können einzelne Materialien kopiert werden, solange eindeutig die Urheberschaft der Autoren bzw. der Bayerischen Staatsbibliothek kenntlich gemacht wird.

Eine Verwertung von urheberrechtlich geschützten Beiträgen und Abbildungen der auf den Servern der Bayerischen Staatsbibliothek befindlichen Daten, insbesondere durch Vervielfältigung oder Verbreitung, ist ohne vorherige schriftliche Zustimmung der Bayerischen Staatsbibliothek unzulässig und strafbar, soweit sich aus dem Urheberrechtsgesetz nichts anderes ergibt. Insbesondere ist eine Einspeicherung oder Verarbeitung in Datensystemen ohne Zustimmung der Bayerischen Staatsbibliothek unzulässig.

The Bayerische Staatsbibliothek (BSB) owns the copyright for all web documents, in particular for all images. Any further use of the web documents is subject to the approval of the Bayerische Staatsbibliothek and/or the author. External links to the offer of the BSB are expressly welcome. However, it is illegal to copy whole pages or complete articles or parts of articles without prior authorisation. Some individual materials may be copied for non-commercial educational purposes, provided that the authorship of the author(s) or of the Bayerische Staatsbibliothek is indicated unambiguously.

Unless provided otherwise by the copyright law, it is illegal and may be prosecuted as a punishable offence to use copyrighted articles and representations of the data stored on the servers of the Bayerische Staatsbibliothek, in particular by copying or disseminating them, without the prior written approval of the Bayerische Staatsbibliothek. It is in particular illegal to store or process any data in data systems without the approval of the Bayerische Staatsbibliothek.

BSB

Cgm. 582.

Cgm
582

Dem Durchlaüchten, Hochgebornen Fürsten
vnnd Herrn, Herrn Philipps Ludwigen, Pfaltzgrafen bey
Rhein, Hertzogen in Bayern, Grafen zue
Veldentz vnndt Sponhaim, meinem gnedi-
gen Fürsten vnndt Herren



Vnderthenniger
gehorsamer

Ehemals (1664) in Düsseldorf. vgl. CbmC. 555

Superintendens
hie Birck.
Longolius

Johan Tettelbach M.
24 Augusti. 1579.

Сдм. 582

BSB

Das ist her hansen lehucz von Nurmbrg künst vnd zu
vm messer dy er selbs gemacht vnd geuecht hatt An teyt
den hertzogn philippen phaltzgraffen bey reyn herzuchs
vnd kurfürst vnd hertzog yn Bayern ꝛc

Dy vor rede

Wo du wolt achten

Messer beschin betrachtin

So lern dirr das duch zuett

Wo schimpff ze ernst hofiret

Wo mit dw erschrecken

Vnd dy meyste künstlich erbeckst

Hye hebt sich an dy vor rede vm messer vnd sagt Wer wolle
beschin vm messer Das er schul hern rechte kunst vnd sech
geben auff dyse nachgeschrieben artt vnd kunst So mag er wolle
beytan mit rechter kunst vor fursten vnd vor hern vm
sol auch pillich syne kunst pas getömet werden den andern
meystern der dingē mocht weyssen vnd sy mocht dar von nemen
schuch Wenn es seyn vill meyste der zweyer dy micht weyssen
von der art des messers noch recht auß synne mügen Vor sloz
yn dyse ding Vnd art schuch han der synd vill ernstlicher
stuck do mit er dy meyster wolle mag auff beche vnd kunstlich
vorsetzlessen Das sy sich an dandb schlagen stossen furen voressen
halten muss lassen

Wer newer versetzet

Mit allen künsten wirt er gesetzet

Do nw der meyste geendet hatt dy vor rede nw gibt er die ein
gutte ler dy beste also Wenn dw mit dem zweyrechten ze dem
man kumbst so soltu nicht stel sten mit dem messer vnd seyne
hewen nach vorteil Wenn dy beste dy newe weln versetzn
dy weren sie geschlagen Wann dy weil sy versetzn mügen sy

kum rechte kunst treybn vnd so sy andrs nicht thun wollen
dan besetzn vnd auff andr kerbt stigen vnd erbeyt wollen
stehen · So werdn sy geschlagen vnd geschmecht bey allen iren
kunsten

Vndes vor vnd nach dy wortt

Eyn allr kunst eyn wortt

Swerch vnd sterck prüff weysslich

So dw woldt rechten künstlich

Eye sagt der meyste vnd melt den grundt des messers rechtens
vnd sprucht vndes vō vnd nach ꝛc Das soltu alzo verstan
das dw vō allen dingen rechst vermeine solt dy zwey ding das
yst das vor vnd nach · vnd dy swerch vnd dy sterck vnd das wortt
vndes wann dar auff kumbt allr grundt allr der kunst des
rechtens vnd wenn dw dy ding recht vmgombst vnd verstst
vnd zuwdem des wortz vndes mogt vrgyst yn allen stucken
dy dw treybn pyst So maygstu woll eyn gutt meyste des
messers sein vnd maygst furstn vnd herrn lern das sy mit
rechtt kunst vnd bestann yn schimpff vnd yn ernst

Im das vor yst · So dw es kumbst mit dem hawe dann er
das er dir vorsetzn muss So erbaytt vndes behendiklich mit
dem messr fur durch oder andern stucken vnd lass yn da nach
zw keynr erbait kume alzo haystu im anz genome das vor
vnd wenn er es kumbt mit der erbeyt ad mit dem hawe
denn dw vnd ym das vorsetzn must So erbeyt vndes behen=
diklich mit dem messr oder sunst mit stucken So nymbstu
ym das vor mit dem nach vnd das heyst das vor vnd nach

Im dw solt auch vō allen dingen wyssen dy swerch vnd dy sterck
des messers wy mank vō dem gehultz pys an dy mitten des
messers das yst dy sterck vnd von der mitten vntz an den ortt
das yst dy swerch vnd wye dw da auf rechten scholt das kumbst
dw vor nach geschrybn vnd was das wortt vndes yst

Sechs hew lere

Auf eynr handt wyder dy were

Dy lynck Handt leg auff den knebn

Auff dy prust Weltu weze zuebn

Hye leit der mensch wege wa sich halten sol yn dem brechtn des messers vnd wege wa sich dar ein sol stechtn vnd zum ersten So soltu mit eynr hendt brechtn mit dem messr vnd dy andr soltu auff dem zuck halbn ob dw abr weldt mit der handt brechtn alz mit myst neme / dan zeuffn vem beschlossn zu So soltu dy Handt von dem zuck auff dy prust wenden was dw ym weldt ynbendig ebr den arm treybst

Im ze dem andrn so werdu yn dem tact sechs bezeygn hew gemelt vnd wexelt auss dem krumn vel gutt stuck wez sy raicht treybn kan vnd stich yn dy weyss kunstlich zwo stechn vnd wege dw dy treybn solt mit dreyr stuchn der wersten hyn nach vntracht

Der / Haw / bedix

Entzust · hat zwenj / gesetz mit / enedix

Hye nendt der maysta dy sechs bezeygn haw wege yetzlich mit name heyst auff das das dw dy stuck dyss pass benemn mügst vnd macht das der erst heyst der zorn haw der ander der wedex der dritt der entzust haw der vierdt der zwenge der funft der gesetz haw vnd der sechs hayst der vnedix Das seyn sechs stuck vnd seyn der hawbt stuck alz dw hye nach horn wirst

Dy pasteyn / bestetz

Nachraysz / vberlauff / vnd absetz

Den wechsel / durch / zuck

Lauff durch / dy abstehneydt / druck

Ablauff / benym

Durchgel pegn / dy wer nymb

Heng dy wenden gen plössn

Spolay dy stayoch : liz vizdrossn

Hye zelt dy meyste dy andern hawbstuck Oz syn slbuzetn
Das erst syn dy hyer lige dy wezdn wexst So dz text
sprecht dy paytey

Jtm das ander stuck heysst das bestetn das wertt bezwext So
dz text sprecht. bezets

Jtm Das dritt syn dy nachxeysn Das wort bezwzt So gespro
chn wertt vber lauff dy nachxeysn

Jtm das vierdt sein dy vblaussn das wort bezutt So gesprochn
wertt vber lauff dy

Jtm Das funft syn dy absetzn das wertt bezutt So gesprochn
wertt Abseth,

Jtm das sechst sein dy durch beechseln das bezutt dz meyste
So ez sprecht bechsel durch

Jtm Das sybent hayst das zuchn das wertt bezwett So
ez sprecht zuch

Jtm das acht sein dy durchlaussn dy wezdn wexutt So ge
sprochn wertt lauff durch

Jtm Das meyndt sein dy abstehndt oder dy vir stehndt das
wertt bezwext So gesprochn wertt dy abstehndt

Jtm das zehendt hayst dy hendt drucken Das wort bezwext
So ez sprecht druck

Jtm das eylfft sein dy ablaussn das wort bezutt So ez sprecht
ablauff

Jtm das zwelfft sein dy pressn das wordt prutt So ez sprecht
prysm

It. das drewzehent das sein dy durchzyen vnd das wertt
bezut So ez sprecht durchzyg

Jtm das vierzehent hayst dz pogn das wort bezwzt So ez
sprecht pogn

Jtm das funfzehent hayst das mossd menn das wort bezwett
So gesprochn wertt wez mynb

Item das schützehendt sein dy hengen dy Wenden bewezt so geppo
ren wort heng
Item das ßehenzehendt sein dy Wenden yn dem mysß das
bezeit bis der meyster sy erfrucht wend gen de plössen Also
haben der haubtstuck sein dreymudzaygentzig ꝛc

Was auff dich wort gezucht

Zuchaw ozett das yd pricht

Woltu yn bysthome

Am mysser hez abmime

Wo dy meyster das Vrsprung des mysßers yn dy stuck geteylt hat vnd
eyn yetlichs mit nam gehet wy hebt er an Je sayn Vo dem
ersten ytlich drz tailung als Vo dem Zuchaw vnd yst zw Vorsten das
der Zuchaw mit dem ozett bracht all obgaw vnd yst dach eyn
schlecht pawrat schlag

Item tarb den alzo Wenn er von der rechten seitten abn zu dem
kopff schleicht so haw bo deiner rechten seitten So haw von
deiner rechten seitten auch von abn mit ym Zornithich gleich
an all bedatzung abn ein Jedes laß den ortt fuz ein schuppen
ym zu dem gesicht ader prust vnd wendt Jedes den rugk
gegn dem seinen das dy lang schneid abn stee vnd dorturch
vnder Wertt er des ortz gewar So wendt vnder auff sein knecht
seitten den ortt zu dem gesicht das Twerchling dy lang schneid
abn stee Wertt er des ortz gewar So reiß am messt auff abn
an des messes klingen vnder von seine messe vnd haw Jm
zu der anderen seytten zu dem kopff das gresst ab genemem
am messe.

Zornhaw ortt auff dich gericht
haw das xarpt sinck lanck ortt prüst sticht
Hie hatt der meyster dy pruch vnd den zornortt vnd pricht
die text zorn haw ortt ꝛc Das soltu also verstan Wanne er
den zornhaw auff dich mit dem ortt so haw im nach sein
handt in das gelenck inbendigs auff sein Eintzige handt ꝛc

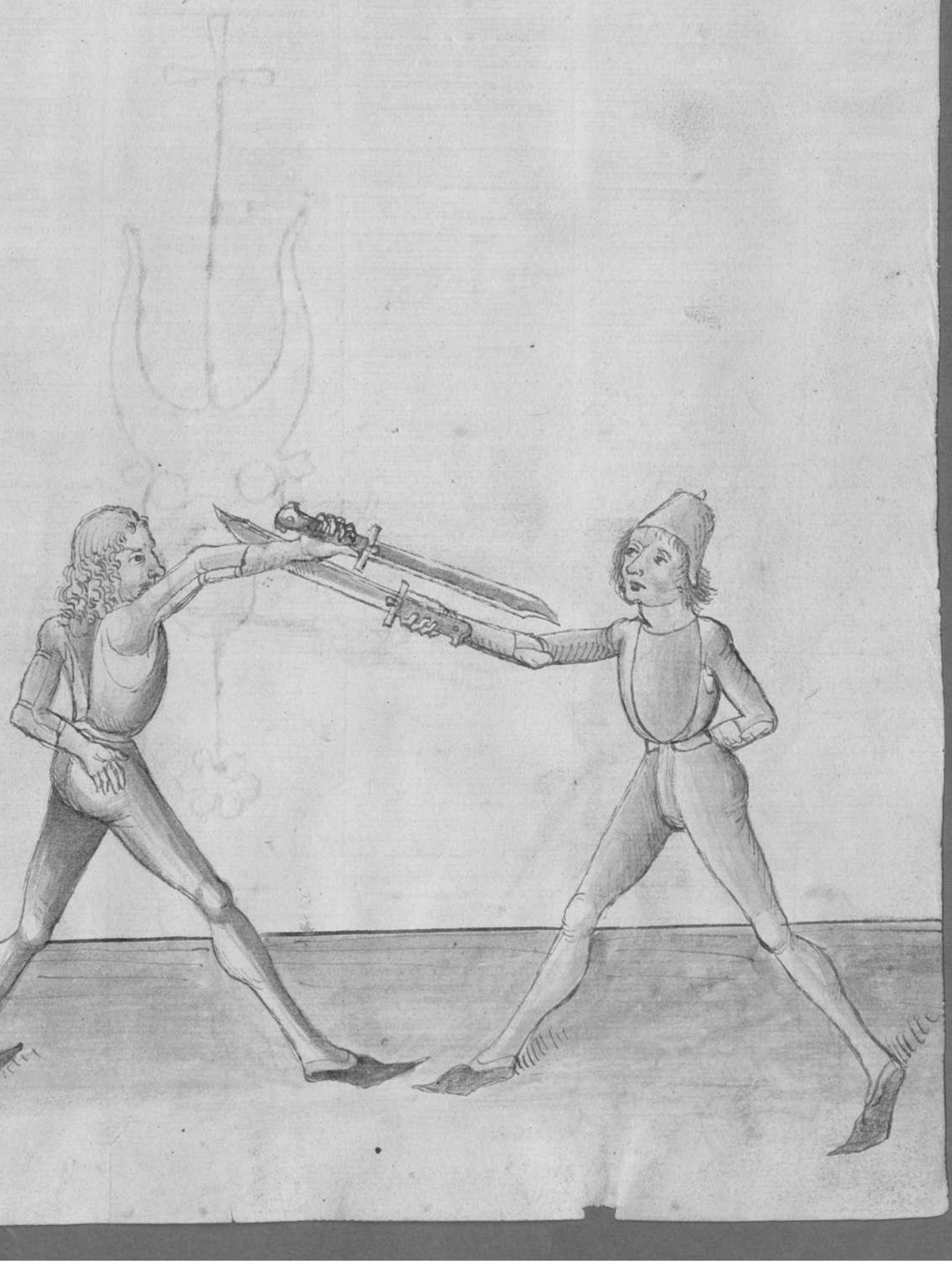

Item machst es auff dutz den zwerhaw mit dem ortt vnd wall
dw zu dem gesicht stechn So stut dein wesse nidr mit ge
stechtn arm vnd stuck im den ortt auff sein prust vnd stos
in wall hi zuet vnd sitz das stuet pam wolle zu rugk ꝛc

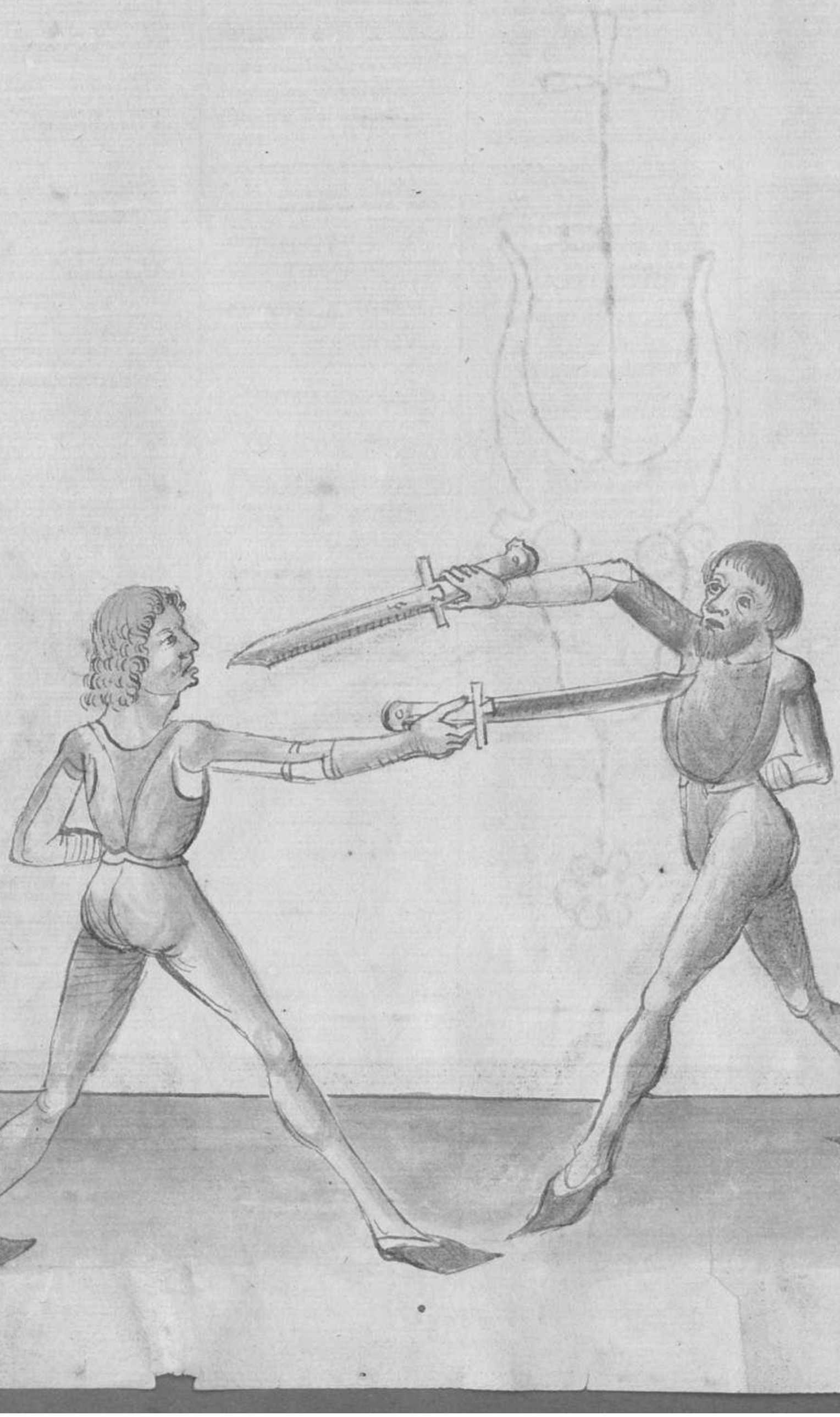

Den ortt soltu durch stechen

Das haubt lanck mit zwerch hauen

Hie hatt der maister ein stuck so dw den zornhaw gemacht
hast mit dem ortt so laß den ortt nider stechen vnd vor zwysthis
duch vnd in fur dein haub vnd stichlags in mit der zwerch vnd
mit der langen stechen zu stme rechten arm ꝛc

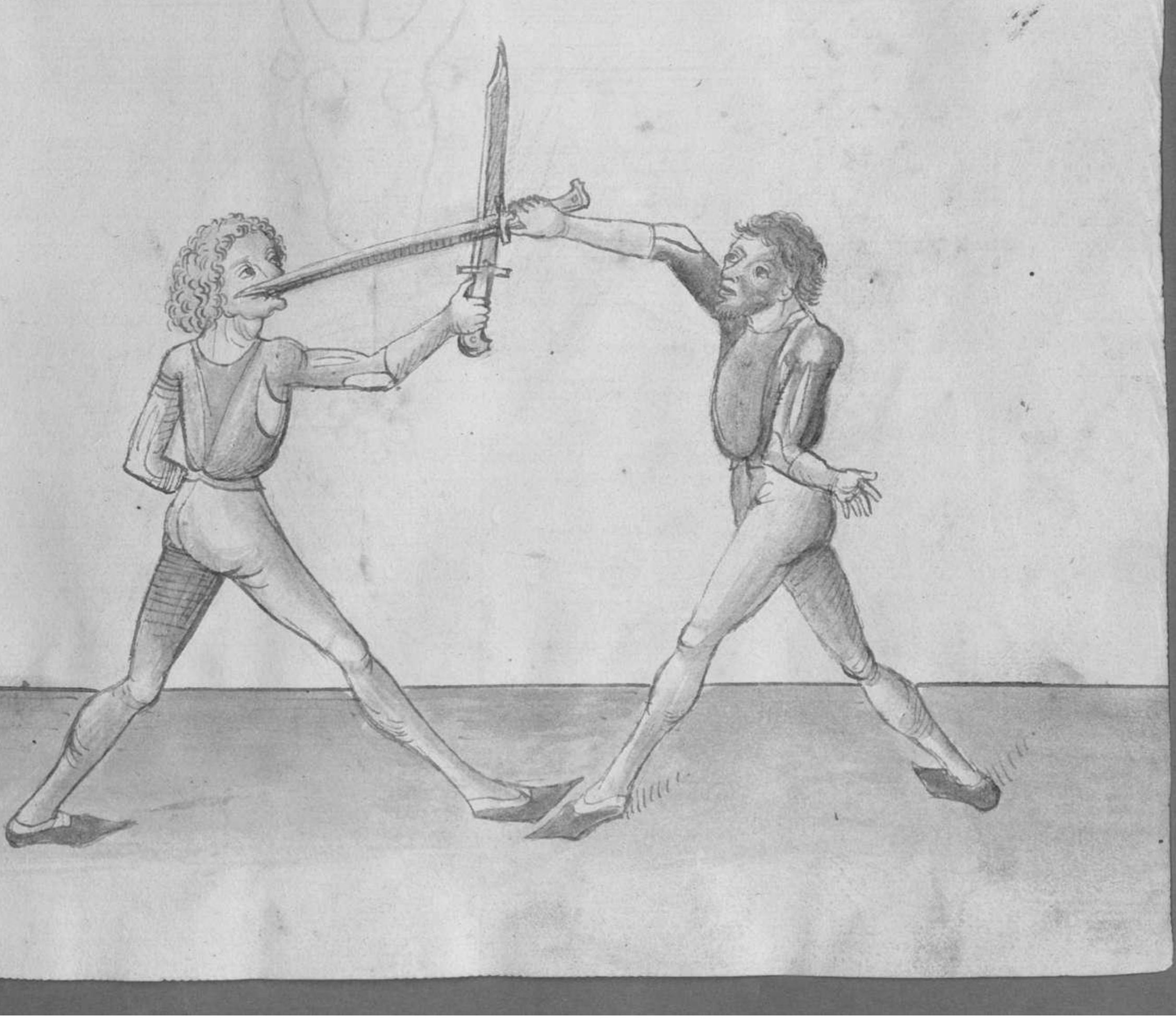

Will er zwirchs schlagn zu den ort
Sench ortt zu prust Wiltu in betzen
Hie bezeit der maister ein bruch vord das Er gemelt stuck vnd
sprach Will er zwirchs ꝛc Das soltu also verstan Su er do
zwirchs zu dime ort ist schlagn vnd ist Such mit den arm so
sint vm den hangndn ort m sim prust vnd stzeub in mit
dem must also von dir

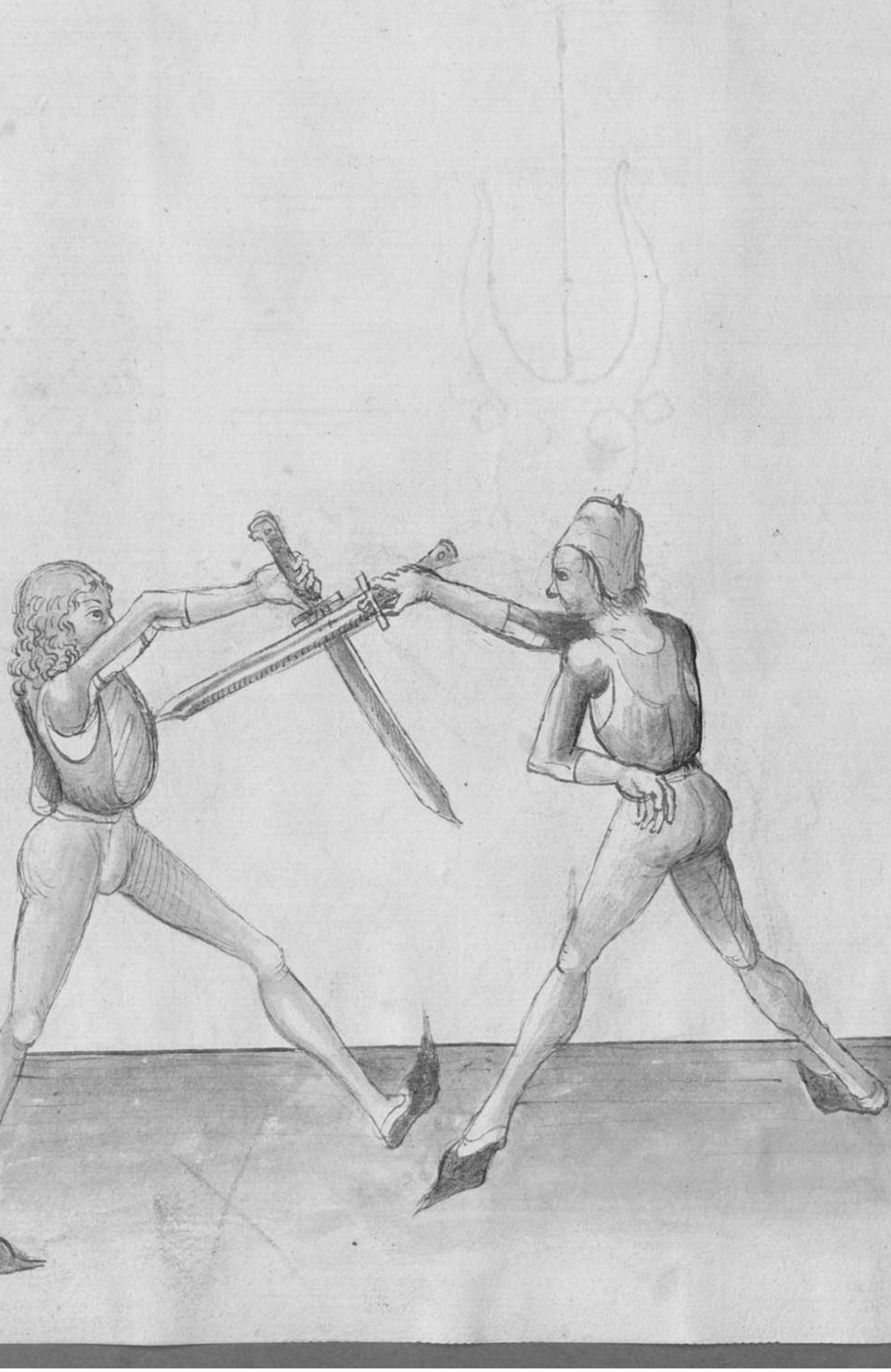

Auß zornhaw her gestrickt auff recht treybn
Schlach kürtz oder her durch das maul stremidn

Hie leert der meyste abr ein stuck das dw auß dem zornhaw
treybn solt Vnd sprech auß zornhaw hie ꝛc Das soltu alzu
bestan so dw den zornhaw auff In gemacht hast Do soltu de
ort abr stechn Vnd schalt nit gestrickt musst hoch mit
dem azin zwyschn dich Vnd In sein das das gehulz vorsich
ste Indes verbandt dein handt Vnd schlag im dy kurtz schwrd
In sein gesicht abr schwrd In durch sein antlitz mit dr kurtzn
schwrdn ꝛc

Twcks mit stßmidn ist er pmdn
Windt artt recht so wrest In vindn
Hie lert der meyst ein bruch wie das er gemelt stuck vnd
prucht twcks wollt mit stßmidn ꝛc Das soltu alzo verstan
Wollt er dich mit der twcken stßmidn dich In dein antlitz stßmidn
adr stßlayn. wie bo gesagt ist So windt Im Indes den artt
auff gegē sein mesßr vnd stich Im zu dem gesicht stmz
rechtn stettn ꝛc

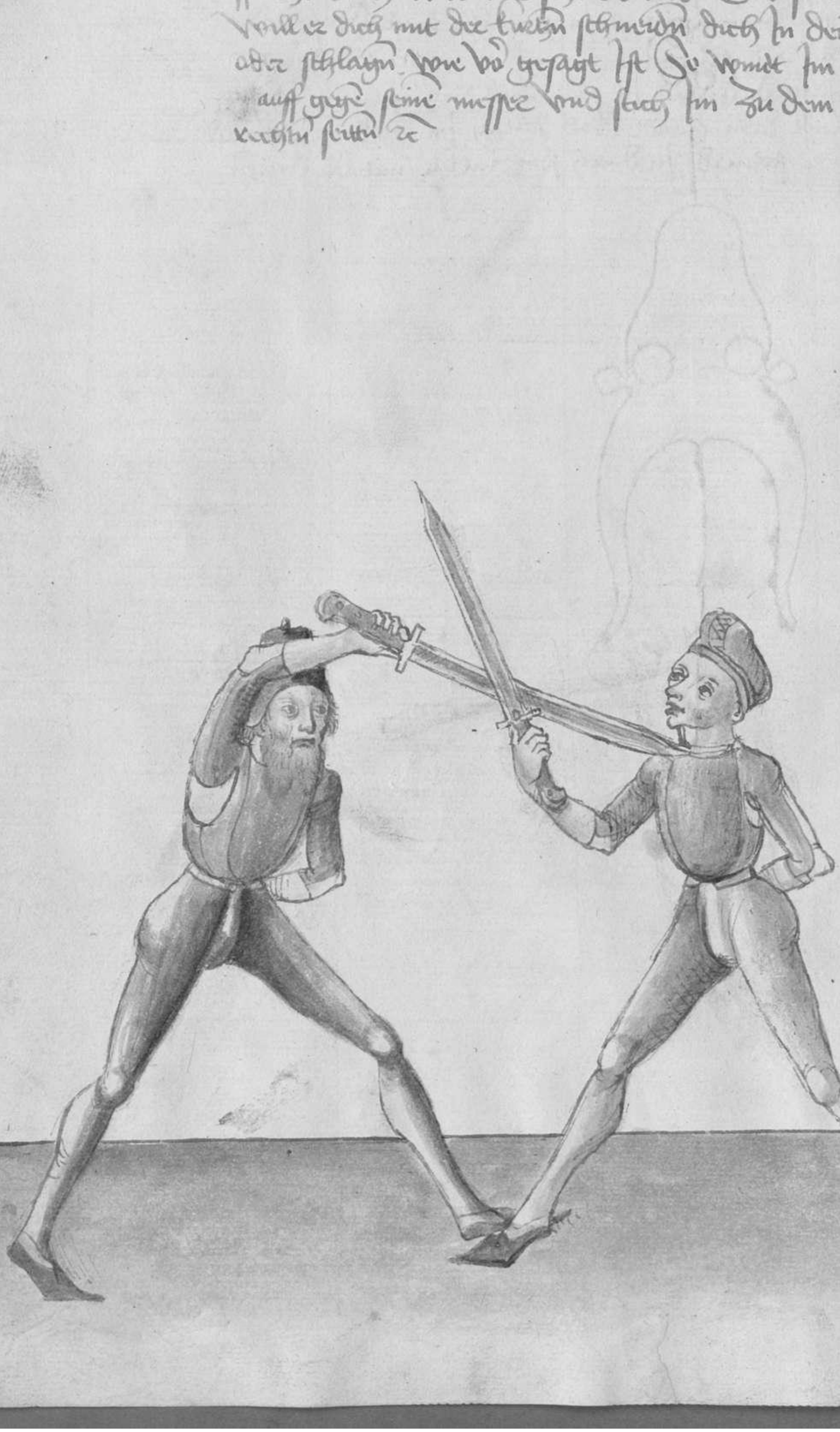

Vrzad ab meine lere
Lanck mit dez schwerdn Zu haubt schlagy sere

Hie hztt dez meyst abmer ze mit dem langyn mysse vnd sprycht
alzo Vrzad ab meine ze So dw den zornhaw howest So howdt
dein mysse gegn dem sine das dy lang schwrd vbrsich sere sudes
wndt wndez auff dein rechte sittu gegn sine knechi das dy lang
schwrd bndu sere vnd dy stumpff obn vnd stech im vrzad zu
dem gesicht sudes schlag behendtlich ab mit mysse zu sine rechtn
sittu mit dez langyn schwrdn zu dem kopff ze

Am messr geradt ist er abneme
Wersit treffen soltu dich ~~tretn~~ treme
~~Bekeb~~/stehlag/stehmeid/adrz/stach
Dein stach auff sin Vorndt/alzo dy abneme pach
Hw bett dz meyster dy pruch hand dy abneme vnd pruch am
messr gradt ꝛc Das soltu alzo verstan So er abnembt auff dich
mit gradem messr vor wie vor gesagt ist hides tat bystu auff dein
vorigen stetten Wolt auff sime stehlag vnd hebab alzo stan vnd
stehlag hn mit dz langen stehmeidn denns messtz auff sin kopff
adrz Vorndt dein messr gegen dem sime Das dy lang stehmeid ob sey
vnd stach hn zu sime gesicht adrz stehlag hn dy kurtz stehmeid hn
das antlitz
Hn adr sax hn mit dz stechs auff sin messr hn abneme vnd stehlag
hn zu sime haubt mit dz langen stehmeidn vnd merck So du mit
dz fleschs auff sin messr vellest das du streychest dar auff stosst
hides sax auff mit dz langen stehmeidn vnd stehlag hn zu dem kopff
wie vorhin gemalt stet ꝛc

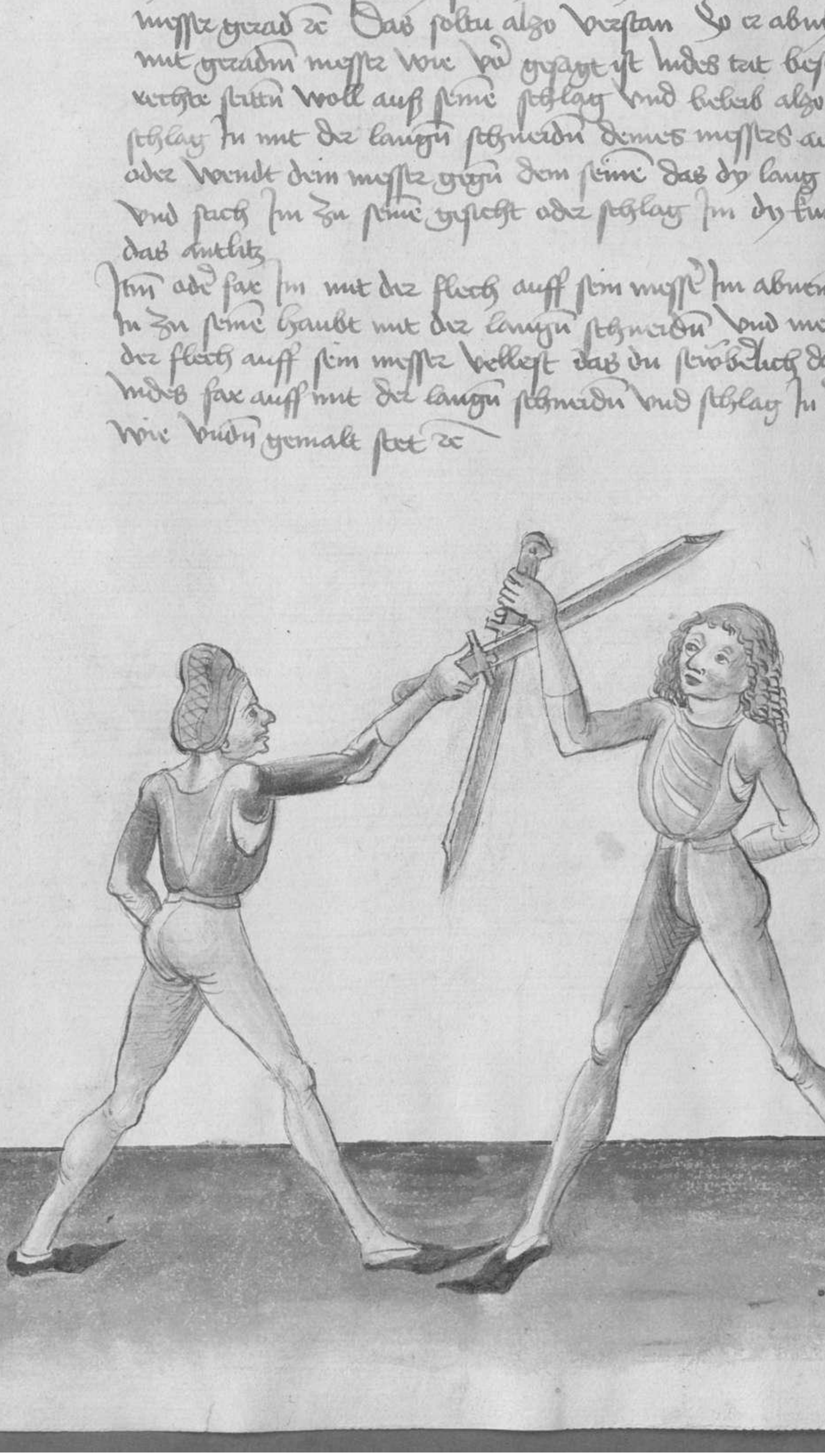

Voll fleych abneme pruchn
Vnd auff xeychr Voltu dych xeam
Hie hatt der meyster ein pruch vnd den er gemeltn pruch
vnd sprycht alzo Voll fleych ꝛc Das soltu alzo verstan Ob
du abneme pist Im mosse stet er alzo still mit dem mosse vnd
hest dych abzuneme nichs sorg er mit der fleych seines mosses
auff das dein vnd Voll dich zu dem kopff schlagn nicht vermit
auff gegn seine mosse auff sein xeychr seitn Ob zuczstu in an
das Haubt Voie vnden gemalt stet ꝛc Oder bar pis er auff
gett vnd zu dem kopff schlagn Voll so ker mit auff vnd
vomit vber sein mosse auff sein rucke seitn das dyrtcz schneid
sy ein gutt bruch sagus textus

Hut abnemē Will er durch hitzen

Ortt auff recht Zu gesicht hin setzen

Hie Artt der mesßt abē ein puech Wird do abnemē vnd sprich
alzo Hüt abnemē Will ꝛc Das soltu alzo verstan Ist er abne-
me im mesßt mit der langen schneiden so Wend dem fleich an
dy stim vnd beleib alzo sten biß den dannē auff do fleich der
nes messes vnd sprich im Zu dem gesicht stim rechten fuesß ꝛc

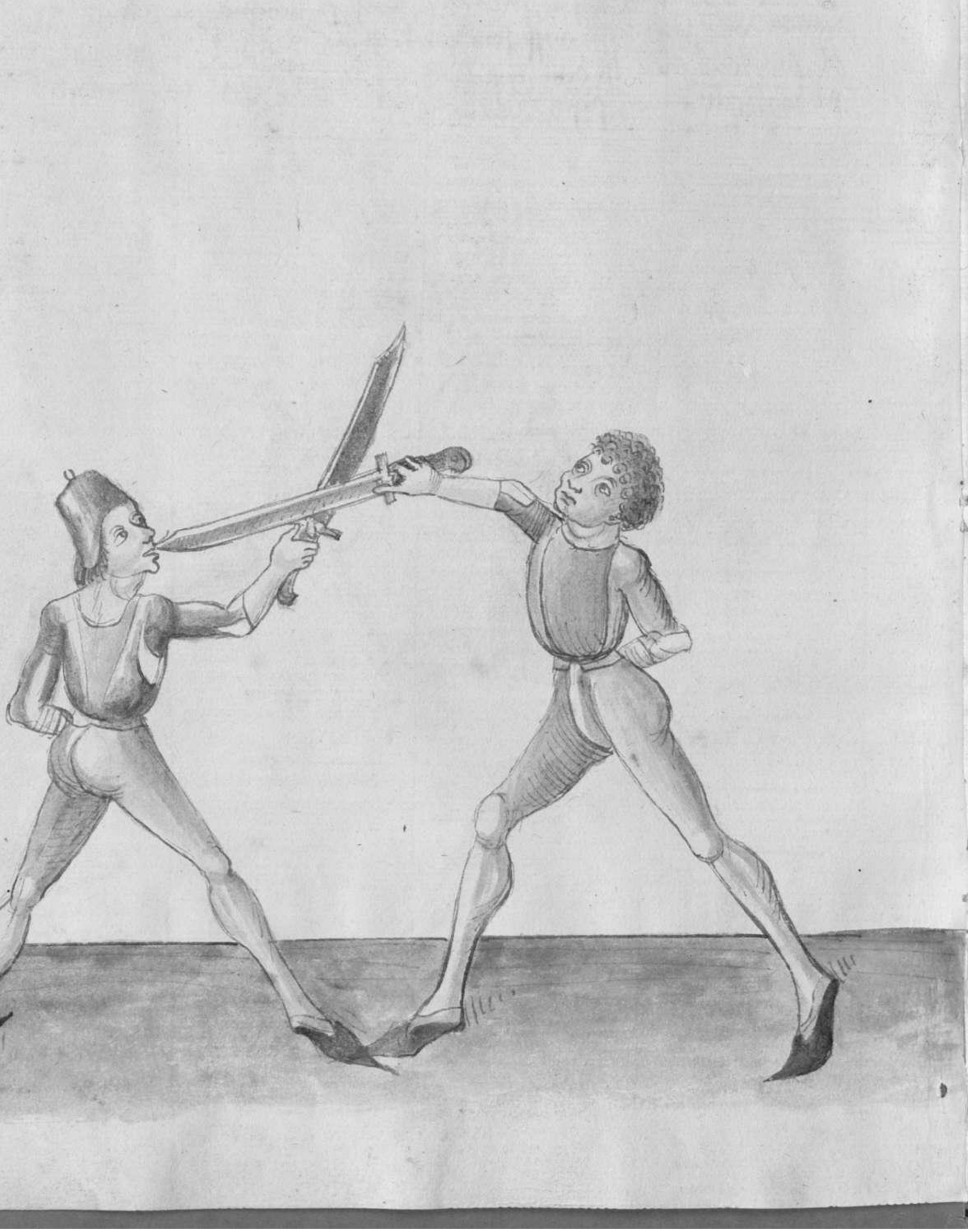

Setzt er zugestost auff rechte ortt

Ortt stuck bar gerad auff preust ist dir Hertt

Hie hertt dir meistr em pauch vnd den er gemelten pauch
vnd sprecht Setzt er dn gestogt er Soltu das alzo bersten
so du wild abnemn Ist er dir das prechn mit dem ortt wie er
gemelt ist so stuck dein ortt lanct auss gestractten arm vnd
setz den rechtn fuss woll hindn hin auss vnd stuch in geradt
auff sein gurgl adr prust &c

Hew sack mack
Im pandt wauch odē hēzett
Vor vnd nach/ Indes hab acht
Oy krūff des krygs recht betzacht.

Wo ym der meyste von dem ersten stuck tzusagtt hatt als von dem Zornhaw Im sagtt ez em gutte lez das yst wenn einer mit dir ein Hawt adz sticht so soltu gar ebn mitzehen Wenn em mesß an das ander blitz ab ez Im pandt wauch adz hēzett sy vnd als bald dw des empfindest so arbeit Indes mit dem tag nach dz wauch vnd nach dz hēzett In de meysten pleiß: Vnd was das da vnd nach yst das pistu bw vnterricht

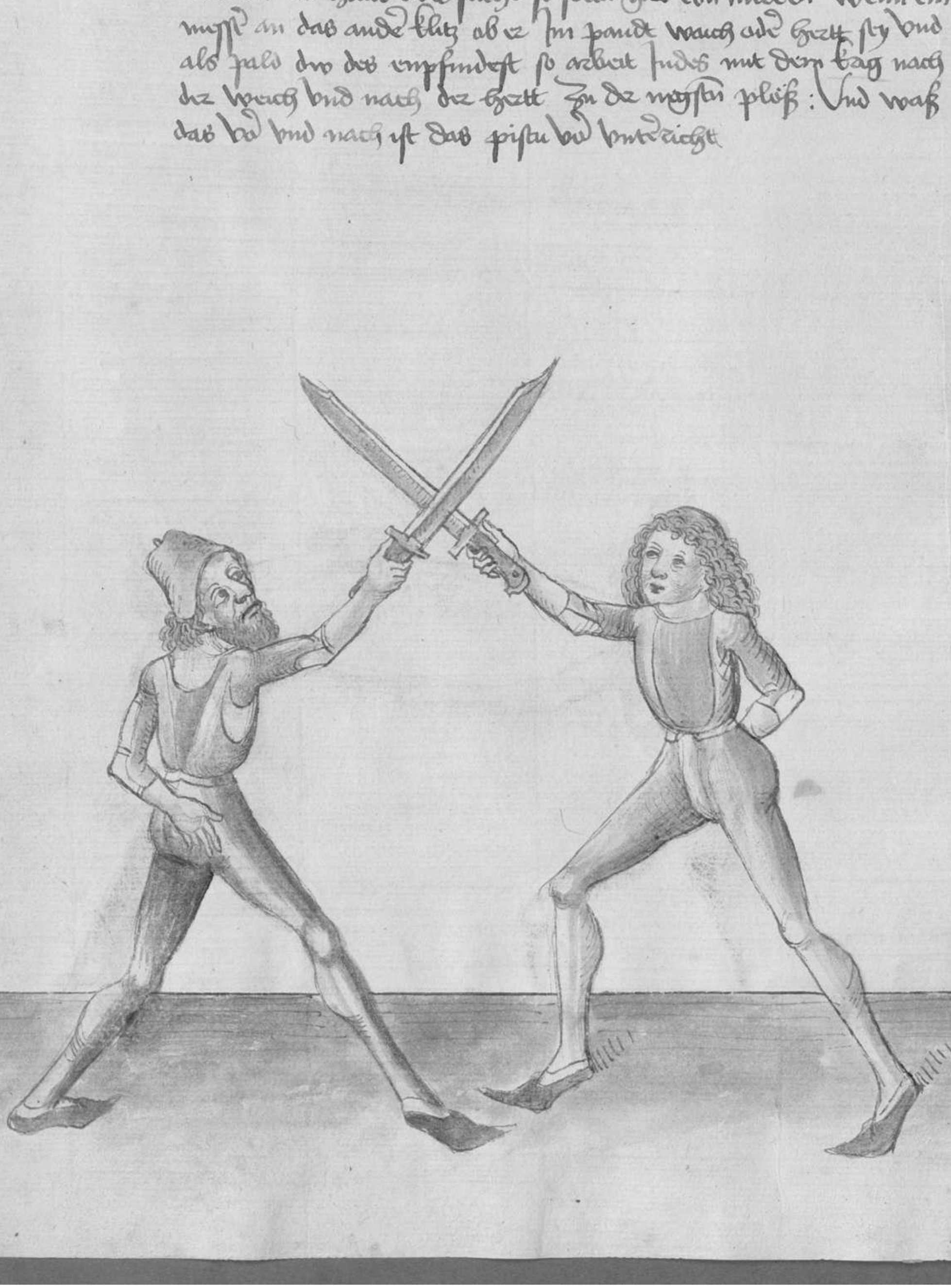

Ein krieg auff löß

Oben(nyden) waxtt der plöß

Hie lertt der meyste was der krieg sy vnd was man dz auß trybn
sol zu den vier zinnen Das ist zu den vier plössen Nu ist zu
wyssen Das der krieg sin dry vnden Im meyste vnd dy arbeit
dz auß mit dem ortt . zu den vier zinnen Das heyst der krieg
Nu den krieg treib alzo Wenn du mit im ein hawest den herzuhaw
vnd als pald er den hasstz So bad auff mit dem arm vomdt
Im den ortt an sin mysst abi en zu dem gesicht sinr knechn sittn
setzt er denn den stich ab So bar auff dy andern sittn auff dy andern
zinnr vnte sinr knechtn arm auff dy paust valgt er denn abr dem
stich nach So arbeit zu der nessten plöß dy du vnde maysst ze

Vier sein der Zornhue

Oy du solt gewonne

Oder Wach wynb wax

Wye sy sey mit gefar

Hie lert der meyster Das dw im zunechsten So dw zu dem man kumbst solstu mocht dem ma nach dem mussen haben Sundrz dw solt dich fleyssig remen der vier Zinne die erst das ist dy acht sittu abehalb der guetl Dy andrz dy linck sytstu auch abrz halb der guetl dy andern Zwen sein medzalb der guetl des mans wynb die der Zinne one fur Vnd acht mocht Was er gegen dir bieht haw dz zu timmlich besetzt er dir dan so haw schnel zu der andern Zinne der magstu pleß die dw gehabn magst ze

Hastu das vernime

Oy Zimme sin gerwime

Wiltu dich rechn

Oy vil Zimme kunstrich prechn

Von duplex

Do meyn gantz mutz

Hie sagt der maist ob der ains ernstlich ein hawett Vorltu dich den
rechn an im Vnd oy Zimme kunstrich prechn Do trab oy duplicen
gegn der stezt des messers Vnd das mutzn gegn der sprach Ich sag
dir furbas das er sich hartt vor stehlegn schutzn mag Vnd hart zu
stehlegn kume kan

Stim hanstu im vo dem knechn stettu Vnd pindst im an sein mess
mit der langn schneidn so far pald auff mit dem arm Vnd pleib
also sten an dem mess Vnd stehlay im chutte seins messers klangn
mit der sammpfftn schneydn ꝛc



Item das dupliren trybt also Wenn er dir oben In hawett von
seine zechten achssel So haw auch von deine zechten nut In gleich
starck oben In dem kopff Verstz er denn den haw nut starck Do
wendt das gehultz Vnter dein zechten arm Vnd far bald auff
nut dem arm Vnd schlag In mit dz langen stosswyth Vnd seines
messes klingen auff den kopff

Item nu gesagt ist wo den dupliren Nu wortt gesagt von dem mitten
wy solstu treyben also Vnden gemalt stat Vnd das mitten treyb also
Wenn du In wo dem zechten achssel oben starck ein Hawest Verstz
er Vnd ist Vauch In messe So Vmdt In auff dem Rucke leytte auff
sein messe Vnd far da mit Vmall auff mit dem arm Vnd heng
In den ortt oben Vber sein messe Vnd far da mit dem arm auff
Vber sein messe Vnd stich In In dz andre Zornn ꝛc



Item Hanwerch Im vo dem knechtn steyttu mit dz langn schwerdn
an sim mussz gegrundn so far auff mit dem arm vnd plerb mit
dz selbn schneidn an sime mussz vnd wendt Im auff sin hyndr
seittu vber sin mussz vnd stich Im zu dz andr Hanne sime
knechtn seittu alzo maygstu dy zway stuck treybn auß allu Hewen nach
dem du empfindest ab ez Wauch ad hertt Im mussz ist ꝛc

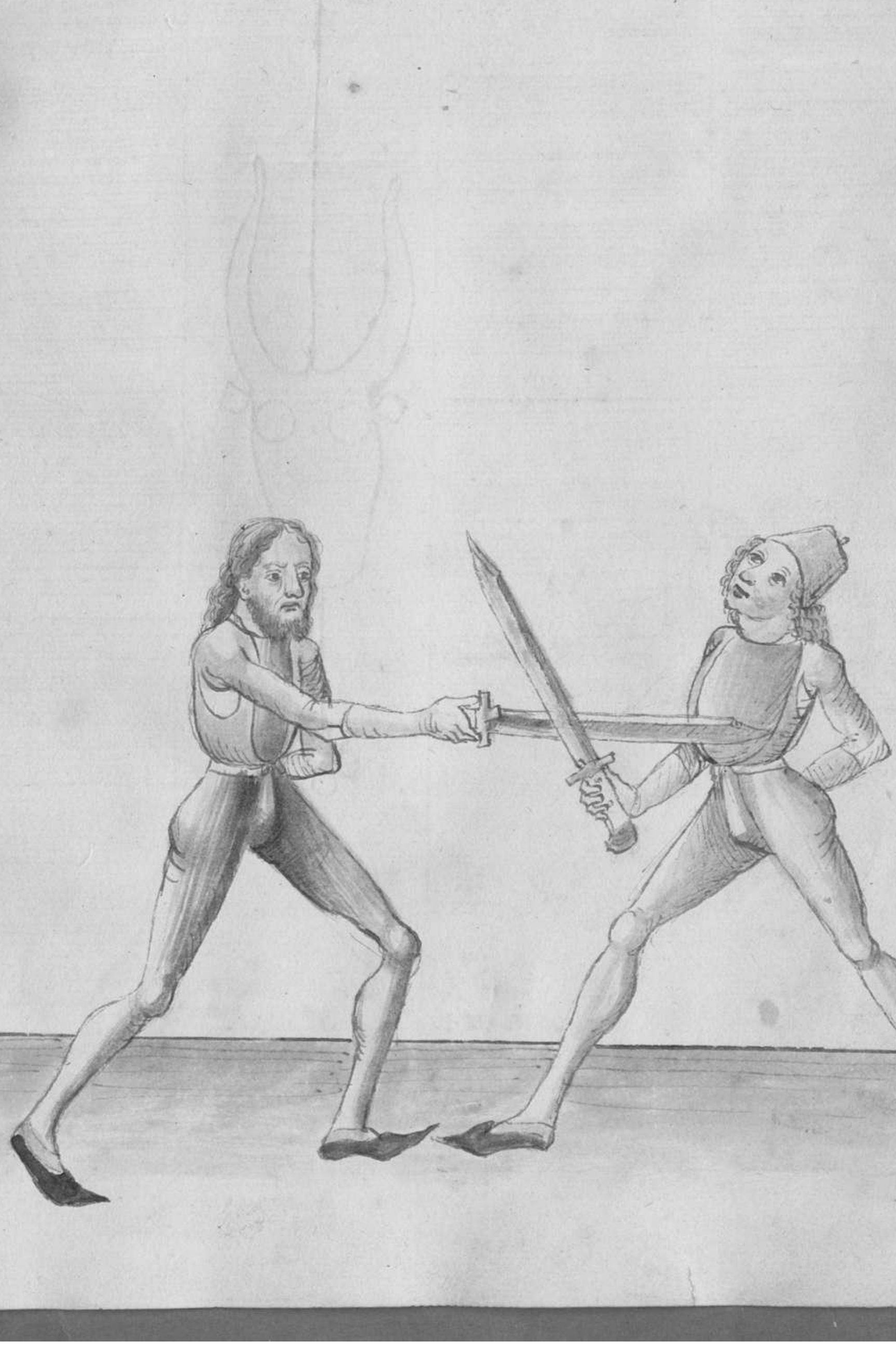

Wie er mütten

Zuck ortt das wurtt duch sitzn

Hie hatt dz maistr ein pauch vnd dy mutzn vnd sprach wollt er zu
Das soltu alzo verstan wollt er dy mutzn machn Dy wollt er vber dem
mosst wollt dazu nit dem stine So wendt nit deine mosst auff
dem knecht stettn In den hangunde ortt vnd stech im stzuel In
stine gestecht zu

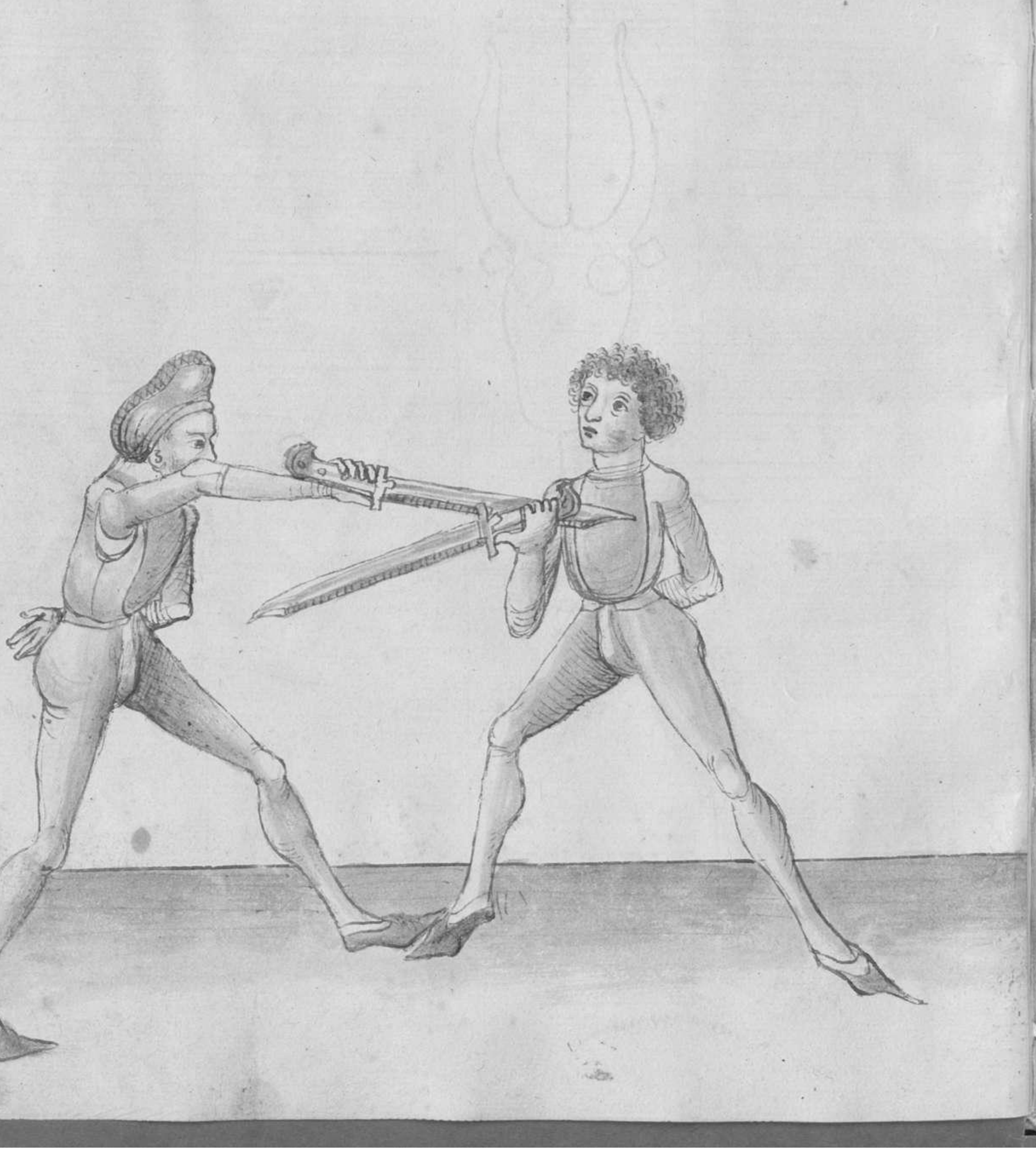

Wöll er mütten auff recht machn
Wind vm Hangünden odt solt Wachn.
(Hie leitt der meyster abr wie ma die mutten machn soll
und sprecht Wöll er ꝛc Das soltu alzo verstan Wöll er dy
mutten machn auff dem rechte seytten so Wend yetzn vm schnell
den Hangnide vett Das dy recht schneyd ab sta ꝛc

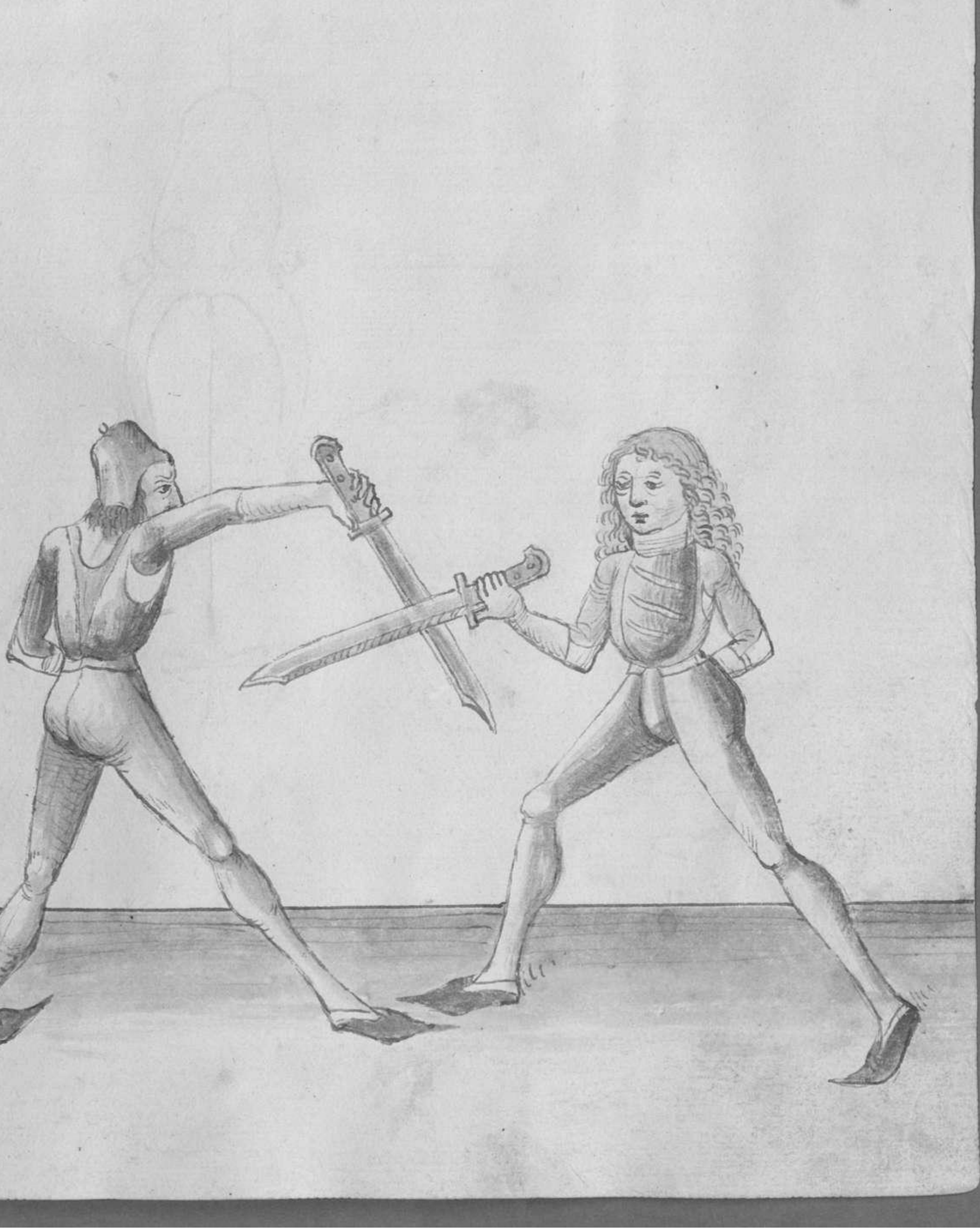

Hangnde ortt auff dy link seytten

Windt : Wiltu dy mütten ab keytten

Hye leztt dez meyste Wie man dy mutten praehen soll
auff diz linckn seytten Vnd praegt hengnde ortt ꝛc Das
sol dw alzo bezsern Macht ez dy mutten auff deine
linckn seytten So wend gegn Im dz hangnde ortt Vnd
stech Im nach dez meysten pliss ꝛc

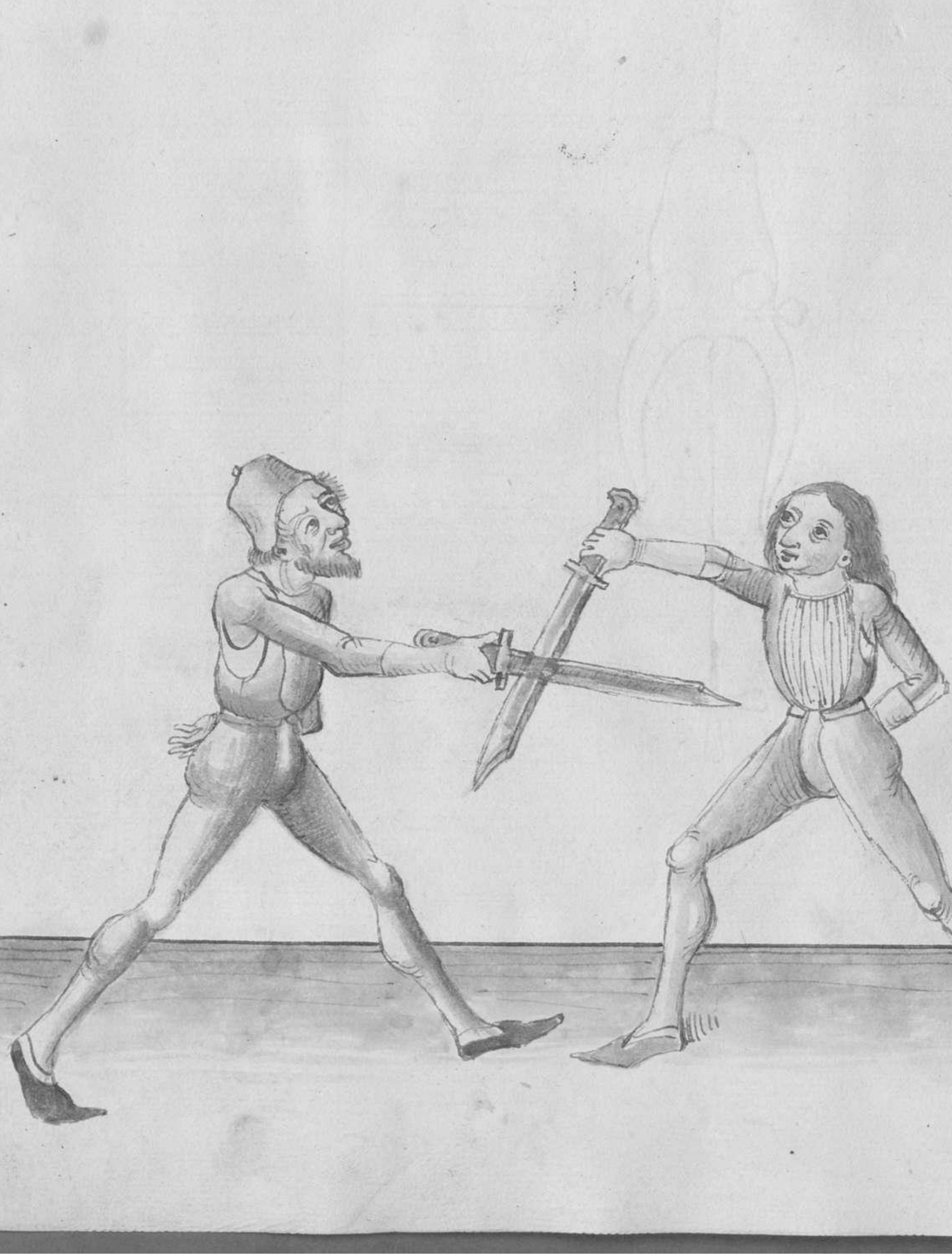

Oy mütten ym hangrudn ortt pis ab leytn
Stradt zu geslogt magstu xeytn

Nu leztt d meyste alle im prauch wird dy mutten vnd sprochst
also Oy mutten ym ꝛc Das plau also brosten Sa dw
m gehowdn hast wird dy mutten vnd lagst zu dem
hangrudn ortt rechts fur im zu dem geslogt mit dem langn
ortt vnd stech im im das geslogt ꝛc

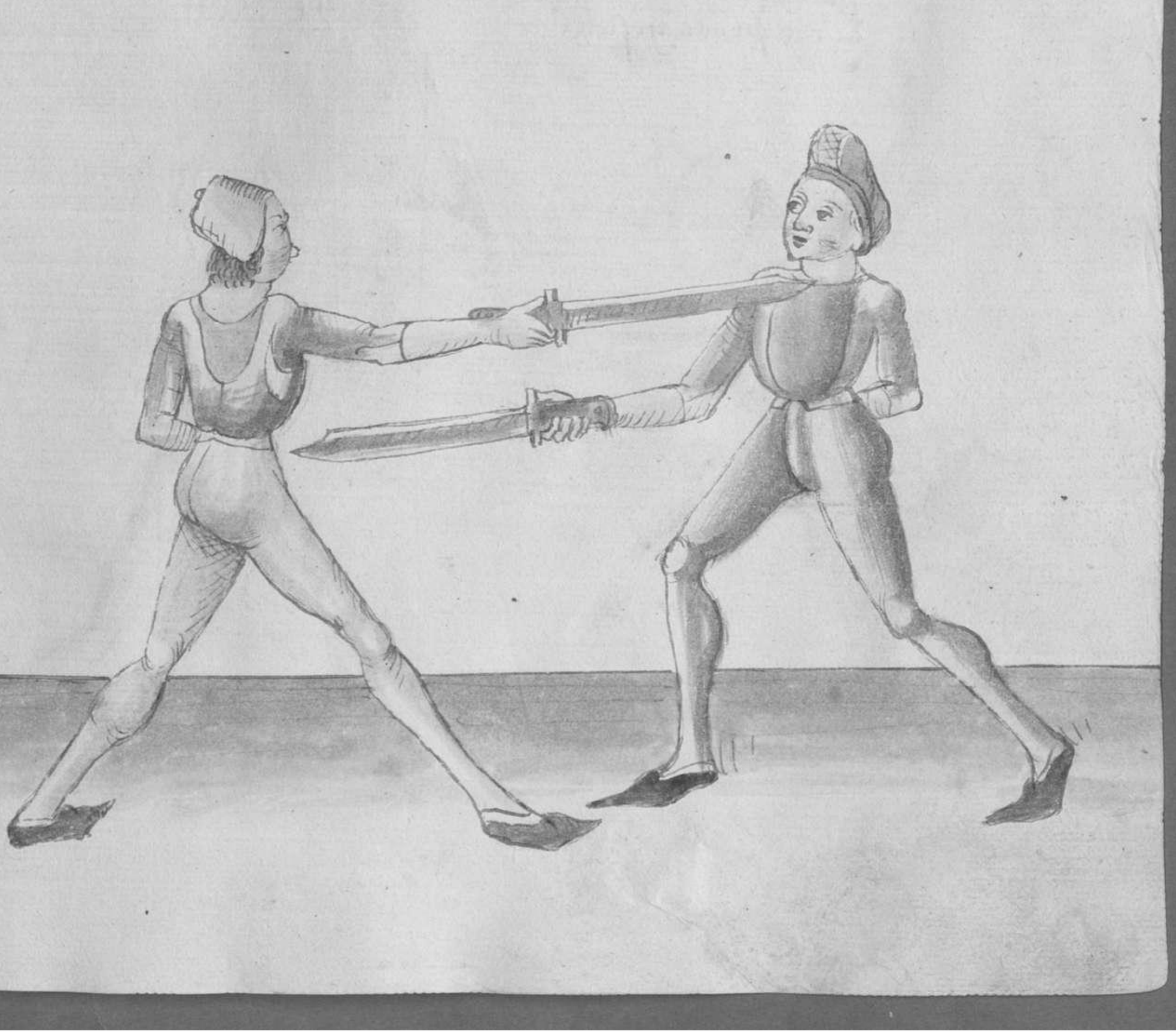

Weck auff gebrendt
Ozth Jn gesetzt wendt
Wer mit stretten woll wedett
Dell hew ex sz stechett

So wy dz maysta das xst capitel auff gelegt hatt vnd xzelt
wt sine eygnschafft Nw hebt xz an das ander capitel vnd
sprecht Weck auff gebrendt ꝛc Nu merck Das dz wortz
yst dz vn bezstn eyns Wird dz virz lege wann da mit
gewindt ma den stra vnd den ebz vnd dy vnthew ꝛc
Item Den wortz macht alzo Wenn dw mit dem zuruchtn Jn
dem man bmybst sat xz dem gegn dze vnd helt sin mysst
fur den kopff Jn dz hutt dez stra auff sine hindtn stetn
so stz dz lincken fuss fur vnd stab dem mysst auff dine zechtn
achsel ab Jn dz stranck wy dem zechtn prin vnd sprung
wt dem zechtn fuss woll auff dem zwtte stetz vnd stylag
Jn wt dz xechtn stemeyth woll auff sin mysst Jndes wendt jn
dz ort Jn das gesetzt ꝛc

Ott Zu geslogt weckre ist wendn

Obrzwindt ortt ist das endn

Hue hatt der merste ein prusch vnd den Zorn ortt vnd stroigt
ortt Zugeslogt ꝛc Das soltu also besten machst ez due den
Worte vnd Wollt due zu dem antlitz stechn auff deine hucht
stettu nichs Wenidt gegn seine messe auff sein zorgte stettu
Vnd stech im Zu de geslogt seine zorgten stettu ꝛc

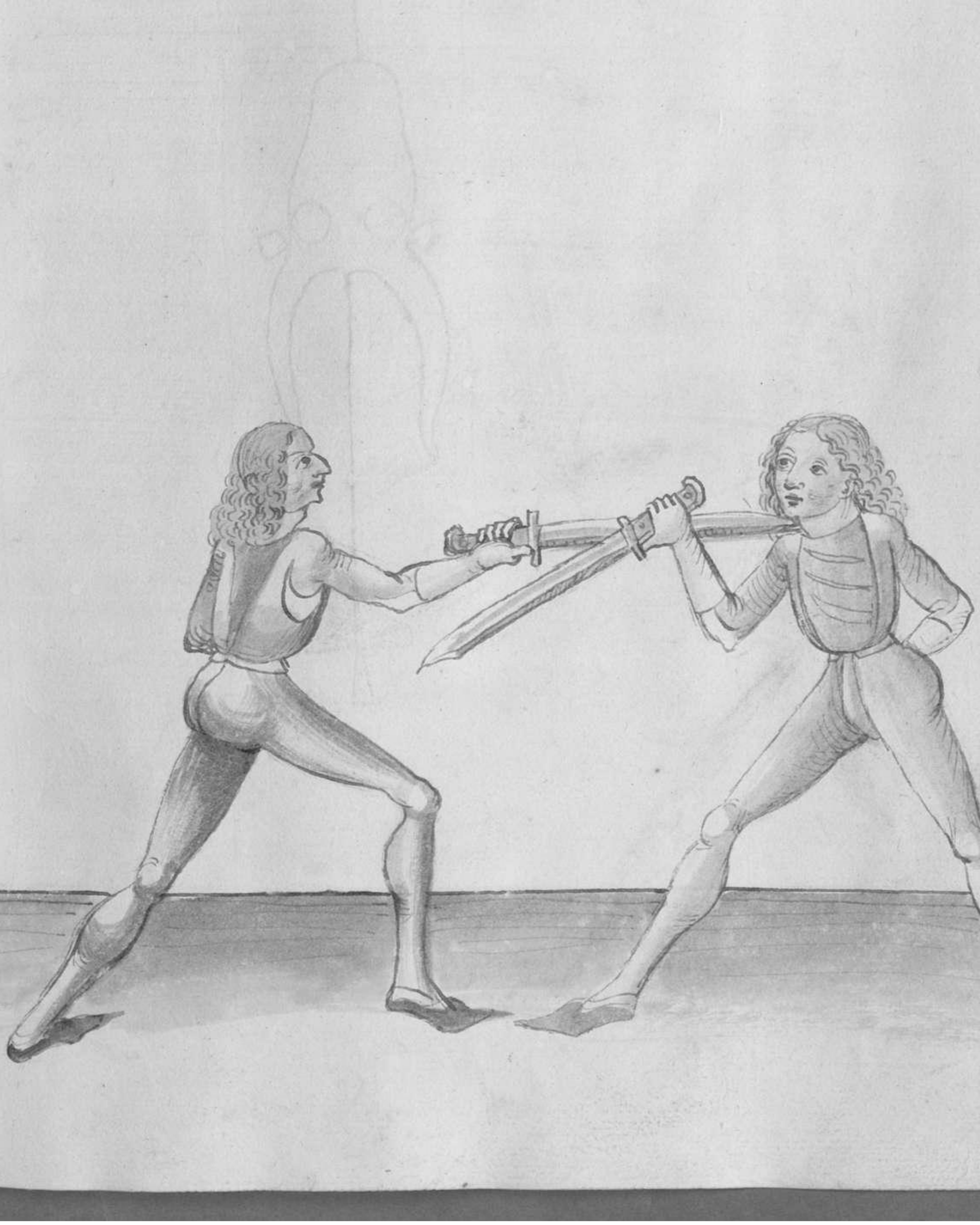

Recht hüe Wechsel

Lucks scholt das auß ecken

Wie hett dz meyste aber ein stuck auß dem Wechsel hnd
straicht Recht hüe ꝛc Das soltu also besten Machstu den
Wechsel vo deim knechn stettn Jn auff sin zeigte stettn Jndes
so dw den Wechsel gemacht hast schlags In mit dz Lucken
schmeydn auff sin kopff Wie vorn gemalt stett

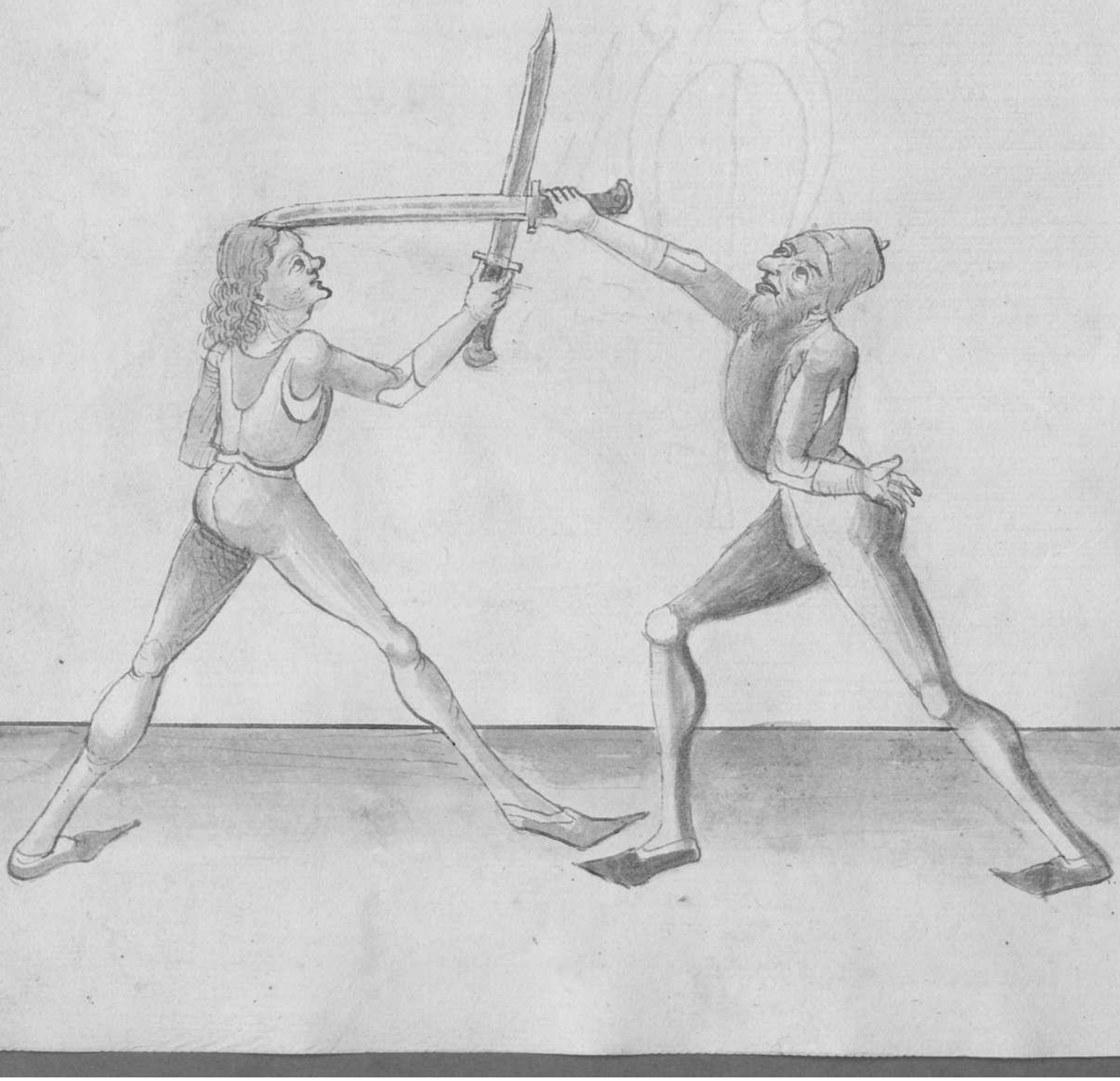

Recht mit ortt Wreck

Krieg den oben gread stredt

Hie lertt dich meyster wie du den ortt auff den wreche prauchen
sollt und sprecht Recht mit ortt ꝛc Und das soltu also verstan
Wenn du den Wreche auff sein zorgen gestellt gemacht hast auff den
deine knecht stellen Indes wendt gegen seine meyste In den han
genden ortt Das du lang schneid ab stre und stich In zu dem
gesicht seine rechten stellen ꝛc

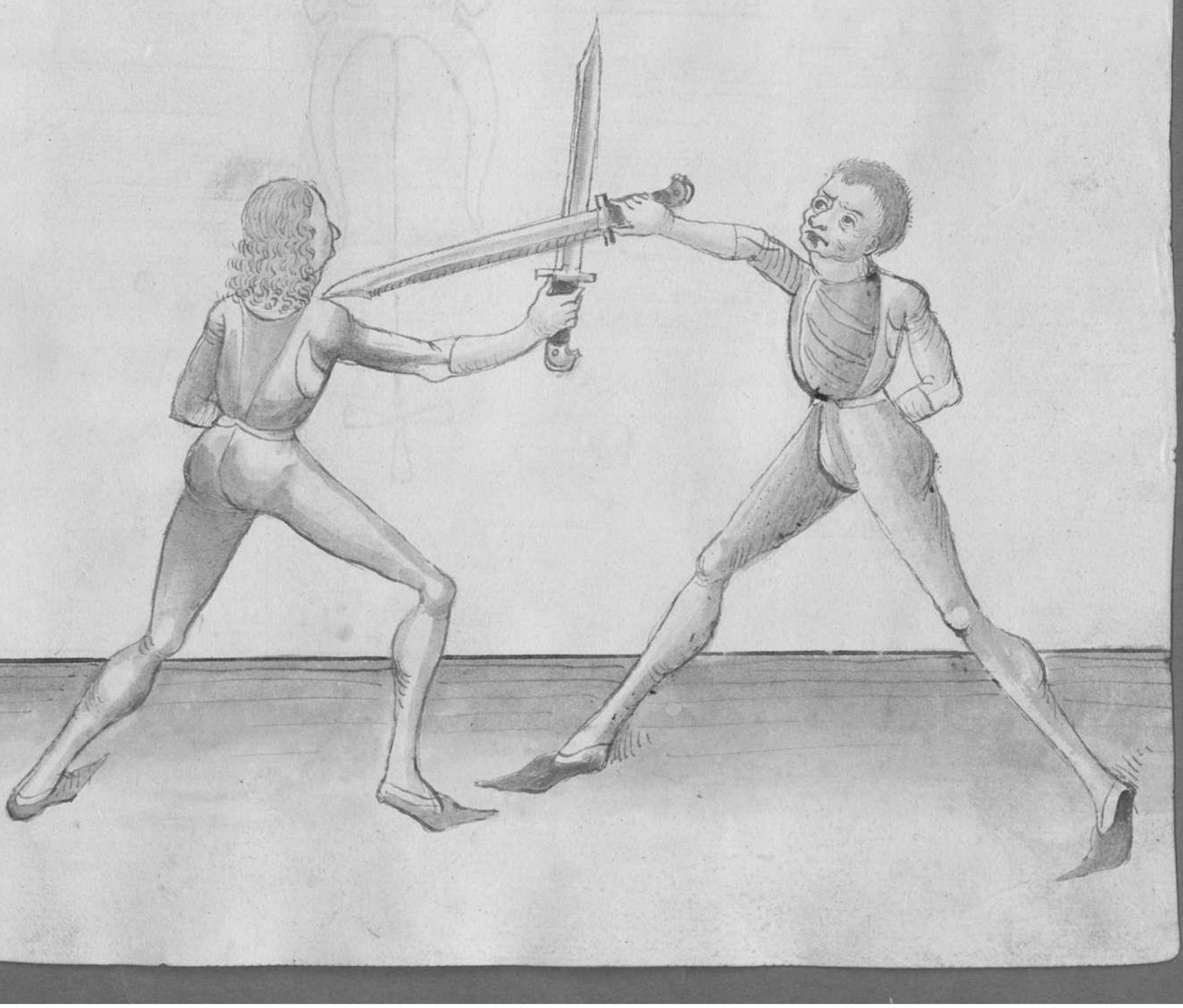

Mit gesicht ortt list varen

Wider wondt huck ortt mit solt sparen

Hie sagtt dir meyster ein pauch hud das eegemelt stuck hud
sprucht hurt gesicht ꝛc Das soltu alzu prestan dzett iz
mit dem langen ortt In dein gesicht Indes laß dein mussy
stutzen hut stim dein hud far auff mit dem langen ortt
hud stach Im du stime gesicht ꝛc

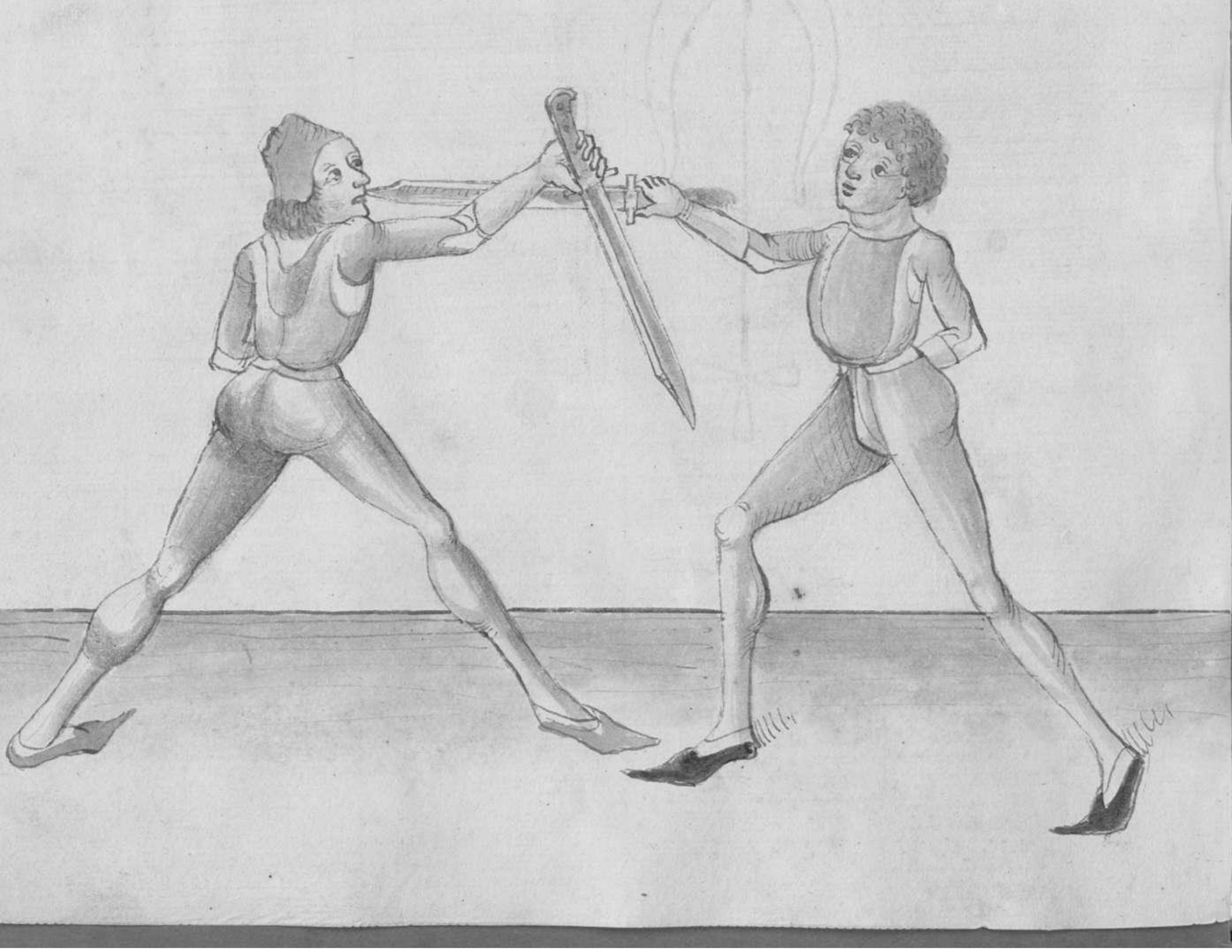

Item wiss das dy stheranethuet ist gutt vnd vill stuck mach
man dar auss tayben Dw stholt den wrobe auch dw auss
tayben bo pauchn sittn vnd stheut durch In dy stheranethuett
alzo Worm dw mit dem zuerchtn zu dem ma humbst
so sitz deme zwchtn fuss bay vnd thallt dem mysse mit dem
arth auff dez edn auff deme knechn sittn das dy stumpff
stheud gegn dem ma stee vnd geb duch alzo pluss mit dz
zwchtn sittn hant ee dw dan abn zu dez pluss ein So
Apzing auss dem haw mit deme knechn fuss vnd auff sein
zwchte sittn vnd vond das gehultz deme mysse vnder
dem aen vnd stheag In mit dez langn stheuchen auff
sein mysse vnd wendt In dy tuch stheud auff sein haubt
vnd ezbert Index als du wild woest ꝛc

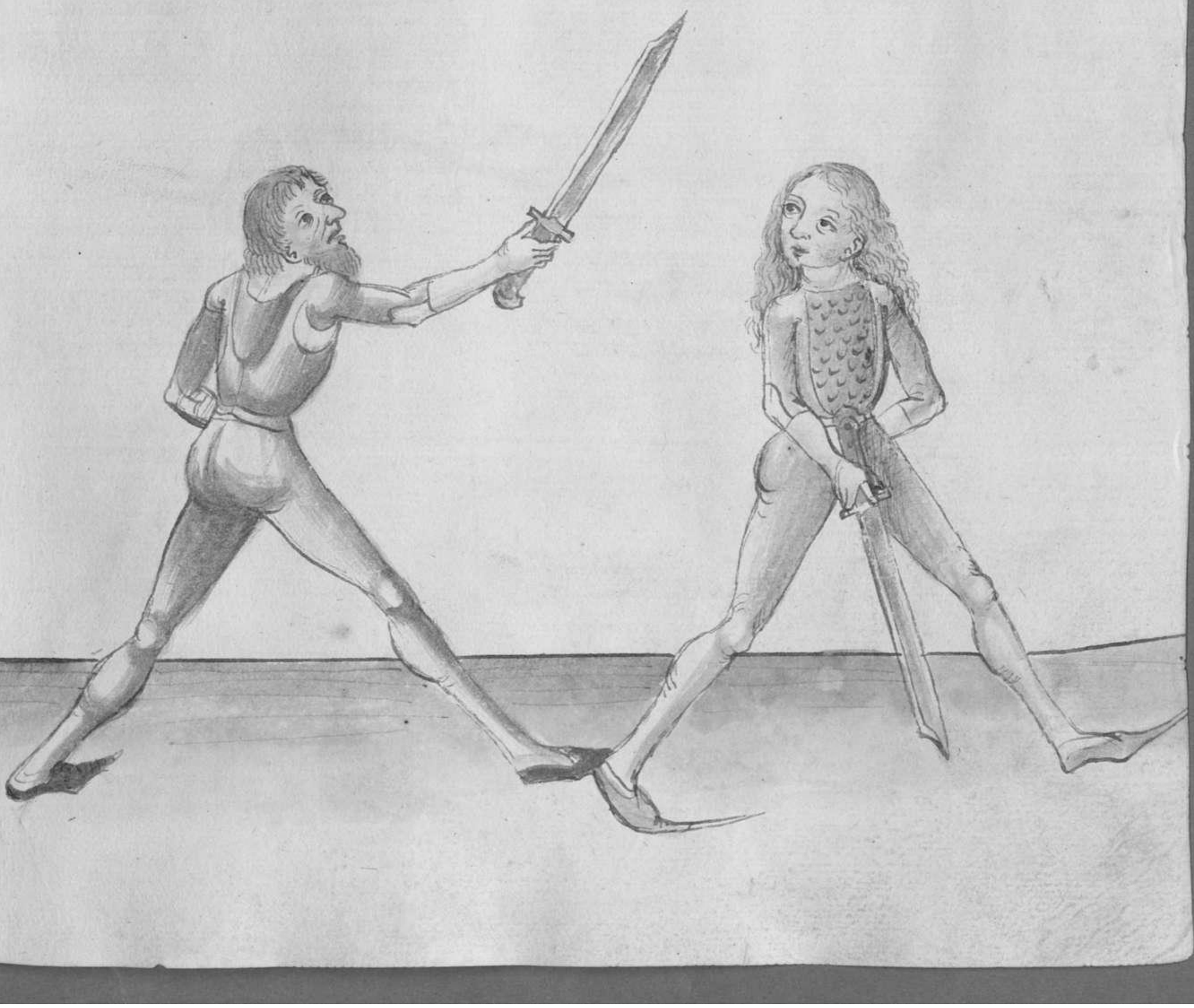

Item also stieck dich in dy scheamelhaut deine rechten seitten
Wenn du mit dem Zuruchten zu dem ma kumbst so setz
deine linchn fues fuer vnd halt dein mayst mit dem
ortt auff deine rechten seitten das dez ortt auff dez rechn stee
Vnd dy kurtz schmerd gegn dem ma stee vnd gib dich mit
dez ~~rechten~~ linchn seitten plos vnd schrayt mit deine rechten fues
Wolt aus dem stand auff dem rechte seitten vnd schlag in
mit dez kurtzn schmerdn auff sein mayst nehendt bey dez
handt vnd wendt in dy lang ob kurtz schmerd auff
sein haubt ode stich im zu dem gesicht als dan duch
maystu den kurtzn tregn auff den stee wie vnden
gemalt ist ꝛc

Vber lincken nacket kurtz Hauw

Den Wechsel recht pauw

Hie sagt der maystr ein stuck vond dy hutt auß dem hingestandt
vnd vond den Stich vnd taub das ablzo Wenn du mit de
Zuuorsten Zu dem man gest stet zu dem In dyse abgemelten
huttu ade legen vnd du sagst Indz strauchhut so thu Im
gleych als du Im den Vorhe Wollest hauen Du sinck lincken
sittu vnd vorspring den hauw nicht Sinck Wechsel Indes
durch auff dy andre maysten Zimme vnd stich Im Zu dem
gesicht auff sim zeichte sittu ade In dem Wechsel stelag
Im dy kurtz schneid obe sim muss auff sini zeichten sittu
vnd sinck den ort Wull obe sim muss auff sini lincken
sittu vnd hauw In dy zeicht schneid durch sim kopff unnen

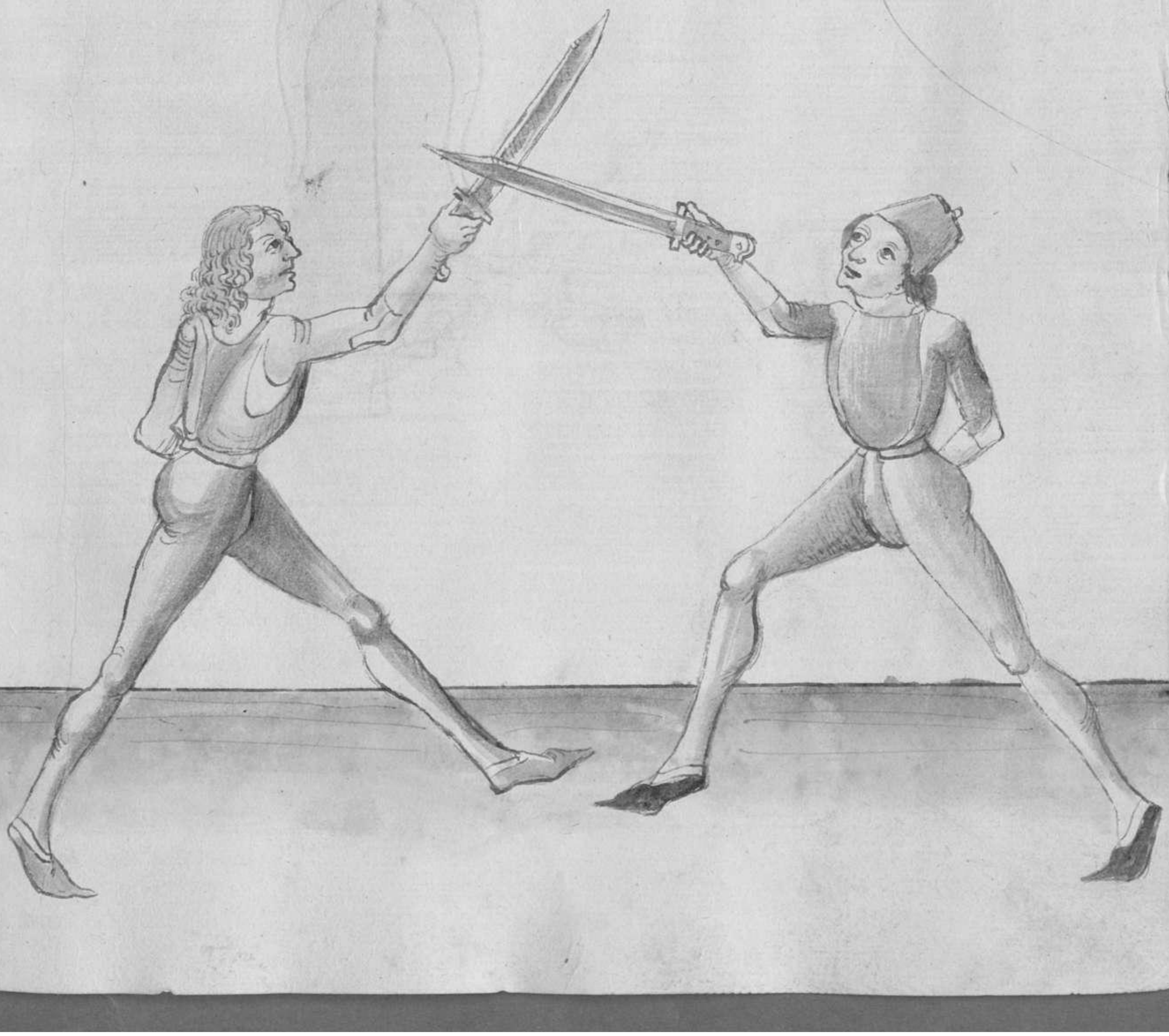

Durchwechssel hinck ist ex Vorchn

Plab gezad ist ex stechen

Wie lazt der meyst̃ em pauch Wird das durchwechssln
im Vorhz vnd sprecht durchwechssl hinck ꝛc Das soltu
alzo bezstan Wenn er durchwechssln will im Vorhz do
stim̃ vorhtn seittn auff dem vorgstr vnd thut sam er Wöll
hawen Zu dem hintn stetten indes Wechsselt er durch
vnd stech due Zu dem gesicht dem̃ vorhtn stilthn So
plab alzo stem mit de mysstz vnd stech im mit dem
langn gezaden ozth gestracht Zu dem gesicht vnd dz hm
dresln fuss stz Wirdt hm auss auff das das du deste Weitt
vorhn mugst ꝛc



Den Wechsel lauf Haw

Durchwechsle da mit schaw

Hie sagt dir meyster abr ein gut stuck Do einer sitzt In der hut
lugins landt oder In dem Stein ob er auff dich schlecht auff
dem lugenstandt Do lig in der schrancklut auff dem linckn seitn
vnd haw Im dy stirnn schmid auff sein nassn Judas far durch
auff mit dem dem vnd wechsl Im durch vnd stich Im zu der
gesicht ader prust auff seine linckn seitn

Tun Wiltu In pas herzuchn so las Judig dein nassn mit dem
ort auff dem linckn seitn vnd thue Im Wid ein auff sein
rechte seitn mit der schappfn oder kurtzn schmid ꝛc

Werlt lingk ortt will ez hebn

Lenck ortt gexadt stos dy hebn

Hie lezt de maystr ein pruch vord das durchwechssln aus dem Werch So ez de Werbr machn wil do stme lnckn stettn auff dem zeechte stettn vnd prucht Werlt lingk da das selbn alzo besta bant ez do stme lnckn stettn den Werbr auff dem xeechte stettn vnd will indes durchwechssln auff dem lncke stettn so pelerb gezadt mit dime mysl auff stmez lnckn stettn vnd stos Im mit gezadm ortt odr mysl zu de hebn ader antlitz vor lndn gemalt stett ꝛc

Hewt do stechen
Den meysten wollen sy brechen
So vff puncht oben
So stand ab das wollt vor loben
Hie sagtt der meyst abr ein gutt stuck das soltu alzo besta
Wenn du mit der zuruchten zu der man kumbst So leg
dein wyssr in dy schranckhut adr halt das auff deine rechten
achssel haut er dir dann oben zu der blöss So haw auch
starck gegn seine haw mit der rechten schneidn vnd als bald
dy wyssr zusame klutzn So wendt yndes den ortt zu der
gesetzt vnd stich in zu der oben zinne adr mach das stuck
das yst auch dy maynung des textz alo pald dy wyssr zusame
klutzn So haw yndes mit der linckn schneidn zu der kopff
seine linckn seitn yndes haw vorder rechtentlich vo einr zinne
du der andrn als du vorst zu

Ox Verbet vmb sust

Hengt ortt ox tafft dy praust

Hie sagtt dy meistr ein gemein prauch vord den Verbe vnd sprichst Ox Verbet ꝛc Das thu also bezsta Machst ein auff dich den Verbe so mustt dw auff Wenn ein mysst an das ander platzen Vall Indes Vondt dein mysst gegn deme hutes Vettel vnd hang In den ortt auff sein praust vnd sich eub In Vall bo dir ꝛc

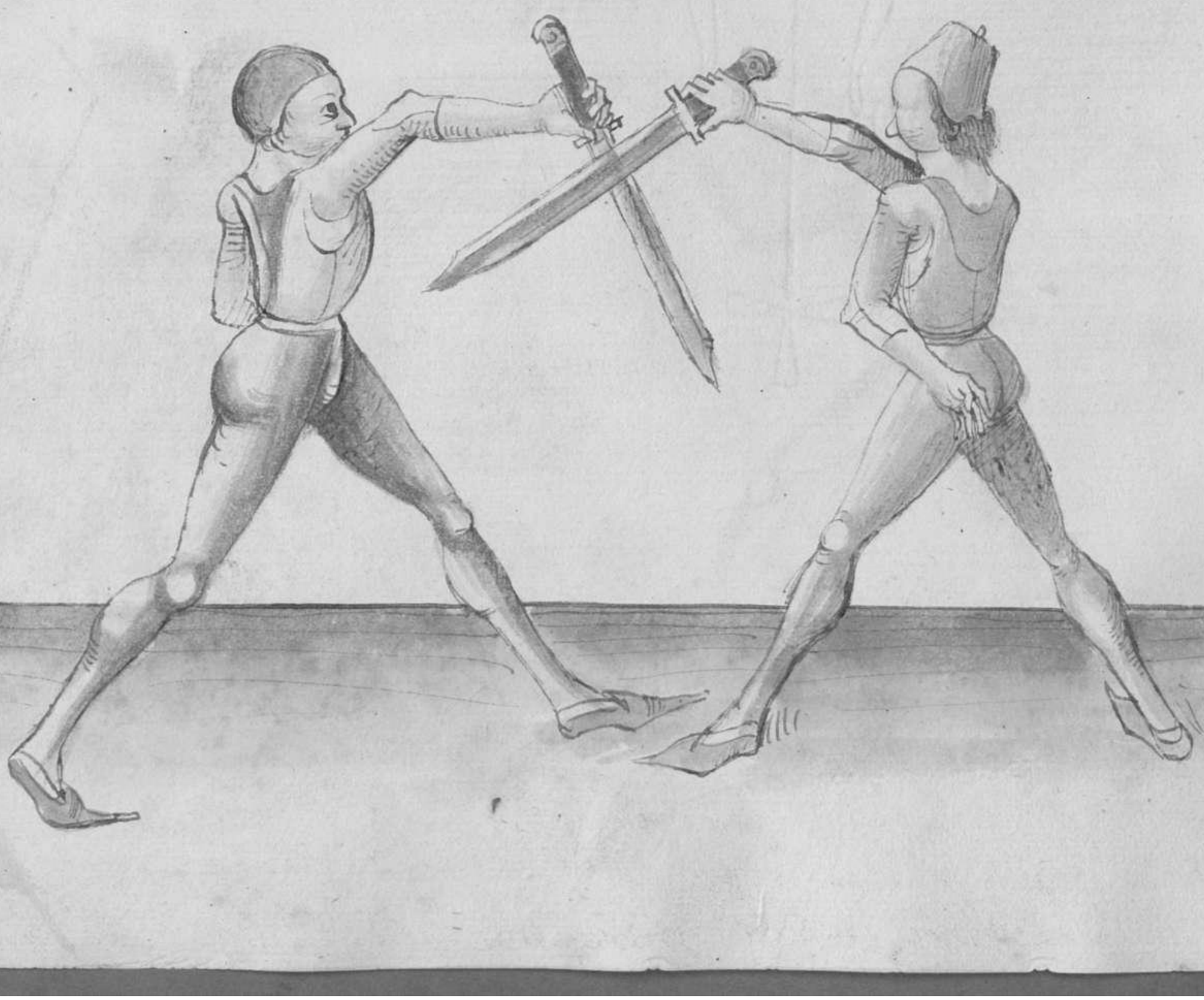

Mit vorthey vor ee plackn
Lanck kopff sotu hackn

Hie hatt der mensch ein anderen pruch vor den vorthey vnd
sprecht mit Vorth ꝛc Das sotu also bezeit ist ee den vorth
auff dich machen so merck dar auff So er gegn dem mensch ist
hawen sudes du zuck dein messe gegn die vnd stich den ort
gegn deins knechts sitten vnd haw in ebe sein mensch gradt
auff sein kopff vor vnden gemalt stet ꝛc

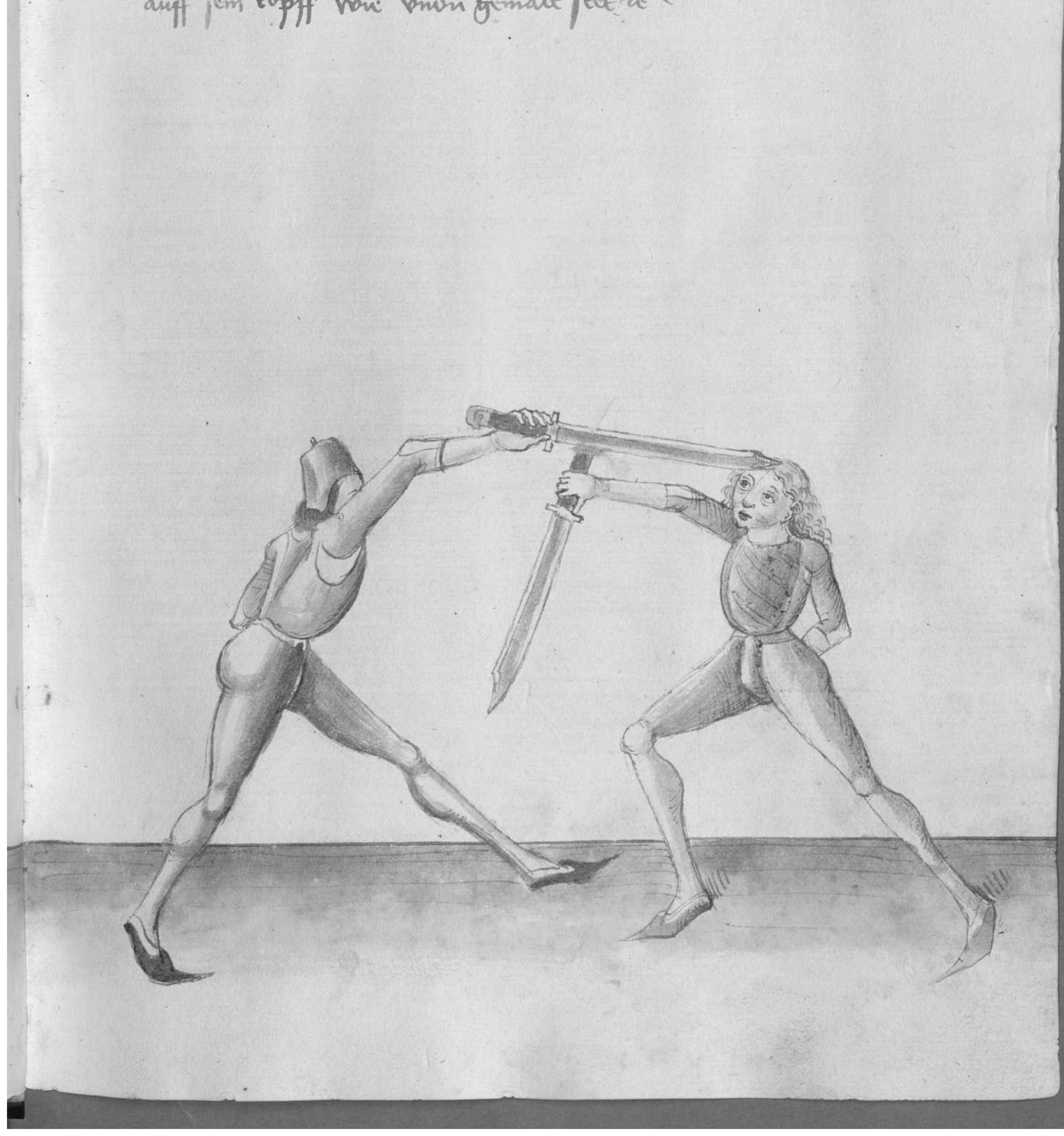

Wolle er den Wechßer prauchen
Vnd durchfge auff rechte ßolt Jn prauchen
Hie leert der meyster aber von prauch wenden den Wechßer vnd ßprecht
Wolle er den Wechßer ze Das ßoltu alßo bretta Wo er macht
den Wechßer auff dich Wie vor Jndes gee durch auff ßin rechter
ßeitten vber ßin mußt Vnd ßtich Jn Zu dem kopff ade Hy ßteht
wie vnden gemalt ßtet ze

Den Wechsel ist er kumen

Entreüst tzuck ortes soltu duch kämpen
hie hatt der meyst aber ein. pruch vnder den Wechsel vnd
prichst Den Wechsel ist er Dw soltu also bestan Haust
er bo sime rechten stutzen den Wechsel auff dein lincke sitten
Judes vomit dein meyst auff dein linke sitten vnd sax mit
die Hangende ortt auff vnd schlag jn mit die entreüstgard
Zu sime kopff ader sitz jm den ortt an als du wolt.
Waist ꝛc

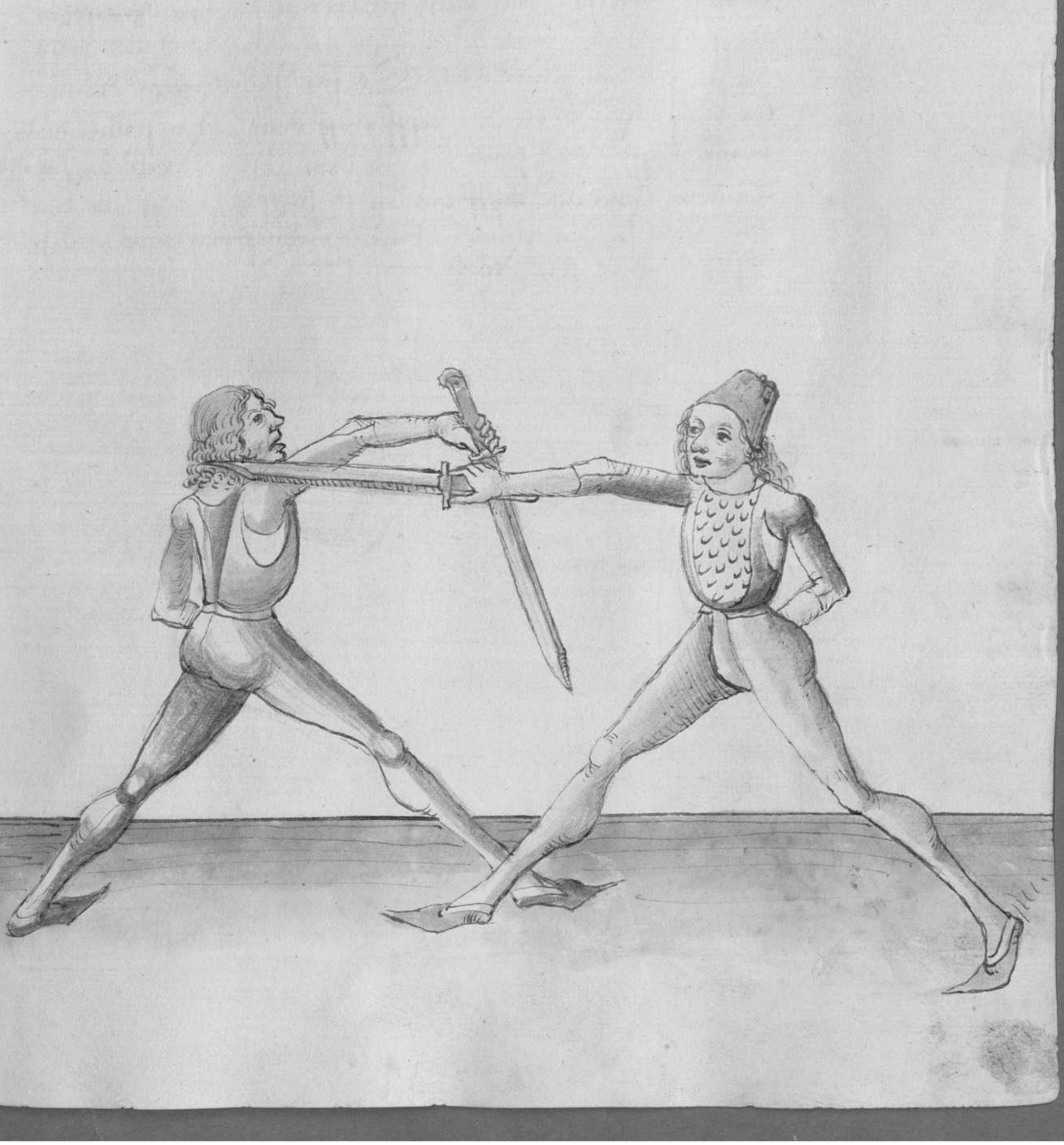

Wer dy fleuch yzob mit dobn
Stand ab: odrr plib obn

Hie sagt dez mersd em guttes fleuch Wirdt dy dir most
Vorsten tumen odrz Wadrz dy pawrnstauch Vnd mach
das alzo Haut eme auff dich mit eime gesstn pawrnstglay
Vnd Wall dich eenstlich dwech den kopff hewen So
halt dein messtz m dz stozamchhutt odrz prey dz zeichn
achsel ode nebn dem kinge das dy spitz semes messtzs gegn
deinem antlitz stee vnd Wie du denn in eyne standt sest
so magstu das fleuch prauchn vnd thu im alzo Haut
ez auff dich so haw auch gleich mit im eyn dwerchn
mesh vnd ma mit dz langn schneidn Vnd als pald
dy gesst zu seme blitzn So fax Indes gegn deinez
knechn stettn Vnb den kopff auff dem zeichn stettn mitt
deine messt vnd haw im zu dem hals Wilt du im nit
zu dem hals ode kopff hawn so stglag in auff den knechn
arm odrz in den pauch seine knechn stettn gezb vnd pew
zeich das ez seyn. Wolt empfindt ꝛc

Mit poyn ler abetzn

Was gzob yt letzn

Hie lertt der meyst ein pauch wid das er gemelt stuck
vnd sprycht mit poyn ꝛc Das ystu alzo vrzsten So er vmb
sein haubt vnd hawen dich an deinen halss schlagn will
So fewg auff vnd sym mych vnd vrsetz mit dem poyn
ob du vnder jndes vmdt vber sim mych auff sine achsln
setzn vnd tzit jndes hyntt jn vnd schlag jn zu synē kopff ꝛc

Krab wild er hechtn vnd gassen
Starck stos leben das gibt de affen
Sie helt der mayst abr vm prust vnd das er gewolt stuck
vnd sprucht Krab wild er ꝛc Das solln alzo vrsten wild
er den groben schlag in dem pauch haben ode an dem kopff
So merckt als pald er vmb sein haubt fasn wild vnd wild
durch schlagn indes far sichrentlich in zu sime hals adr
angesicht vnd stos in starck vnd schraub in da mit du
dir vor vnden gemalt stet ꝛc

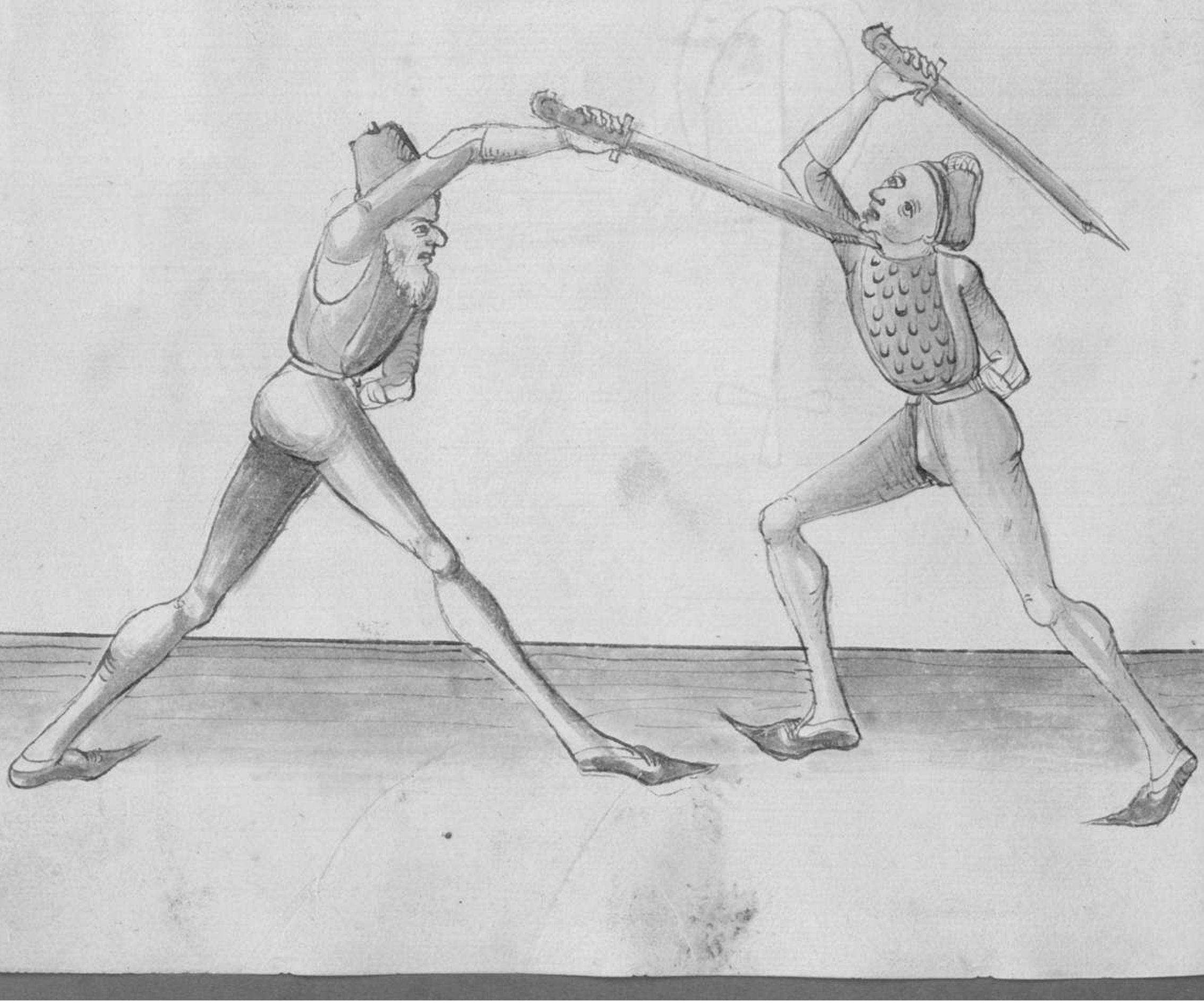

Wer Gestuchs mit Vmeb
Auff recht von der hmdn

Er helt die maste ein schlechts stuck auff dem hacke vnd
spricht Wer Gestuchs ꝛc Das selbig also verstan Mach
den Vechter vo deine zechten seitten auff sin linche seitten
Judes als pald ein messe auff das ander sitz Do wendt
dein Handt Erachting gegn sime messe Das dy kurtz schneid
In ein wering zuix auff seine lincken seitten Judes stuck den
ortt gegn der erden vnd fax dyselben dich vnd In auff gegn
deine lincken seitten vnd schlag In auff seine zechten seitten
dy kurtz ader lang schneidn auff sin kopff ader stich schneid
vnd thu was du wild ꝛc

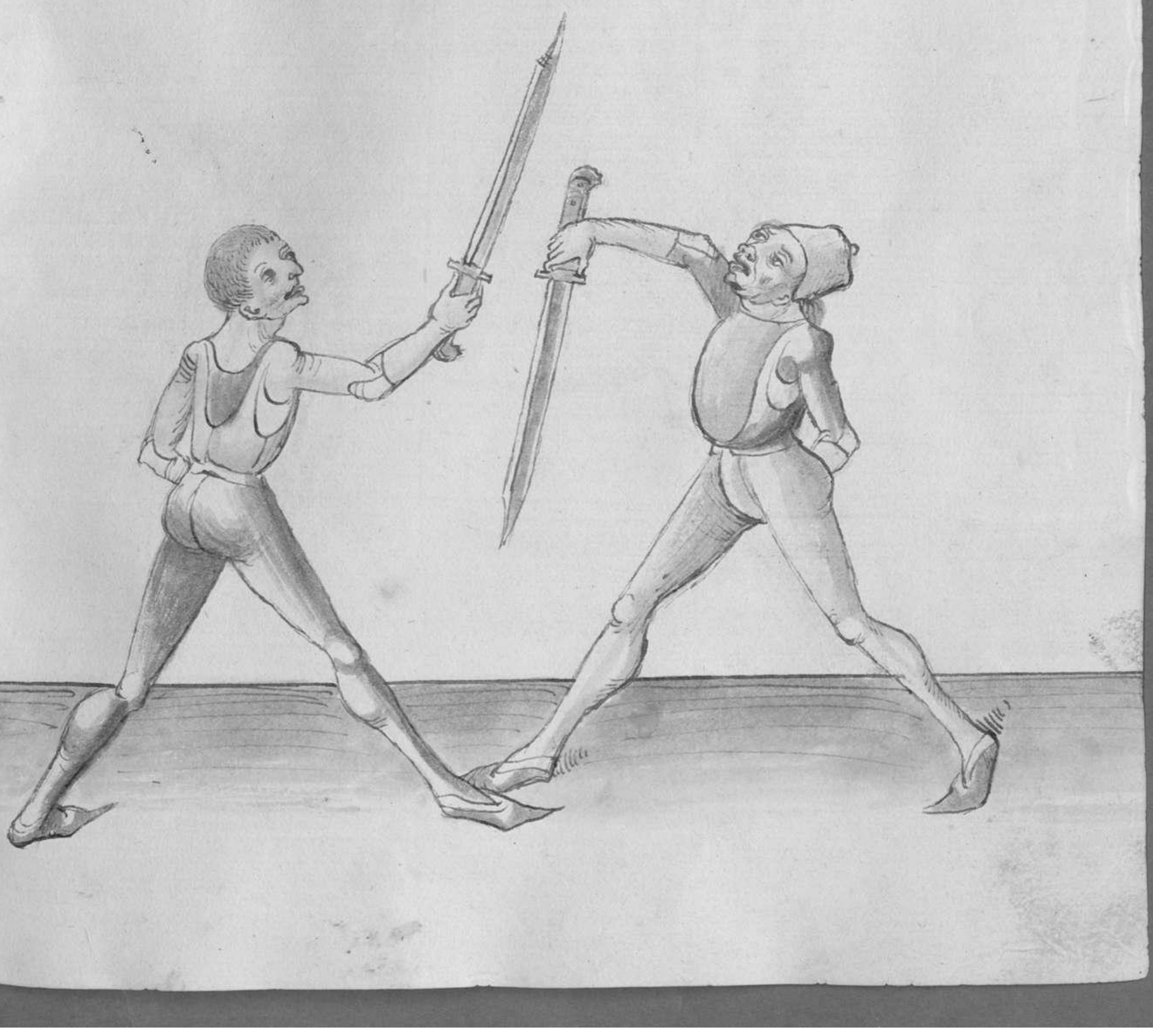

.Der sprach nymb war

Den halß bach mych war

Wye sagt der maist̄ ein stuck wird du sprach in dz brastzug
stin vnd treib das alßo So dw in mit dem wurtz staect
auff stin must̄ prndst ist e dem sprach in prndt So wirdt
indes auff stin erogte stetten dem must̄ vnd nymb in by
dem halß hebt e den mit dz stzect auff stin must̄ So
haw in wirt stinel vnde stin must̄ du stine haubt
auff synē zochten stetten ist e abē als staect das dn das
stuck mogst tzeyhen kanst So zbert stinel mit dz sprach
in dz mysten pliß synē andē synne

Item Du solt wyssn das du nit lang magst synē halßn mit
dem must̄ bey dem halß mit synē handt da vmb mach
als pald du in nach dem halß arbeittest als pald stuch in
in dem gesicht ꝛc

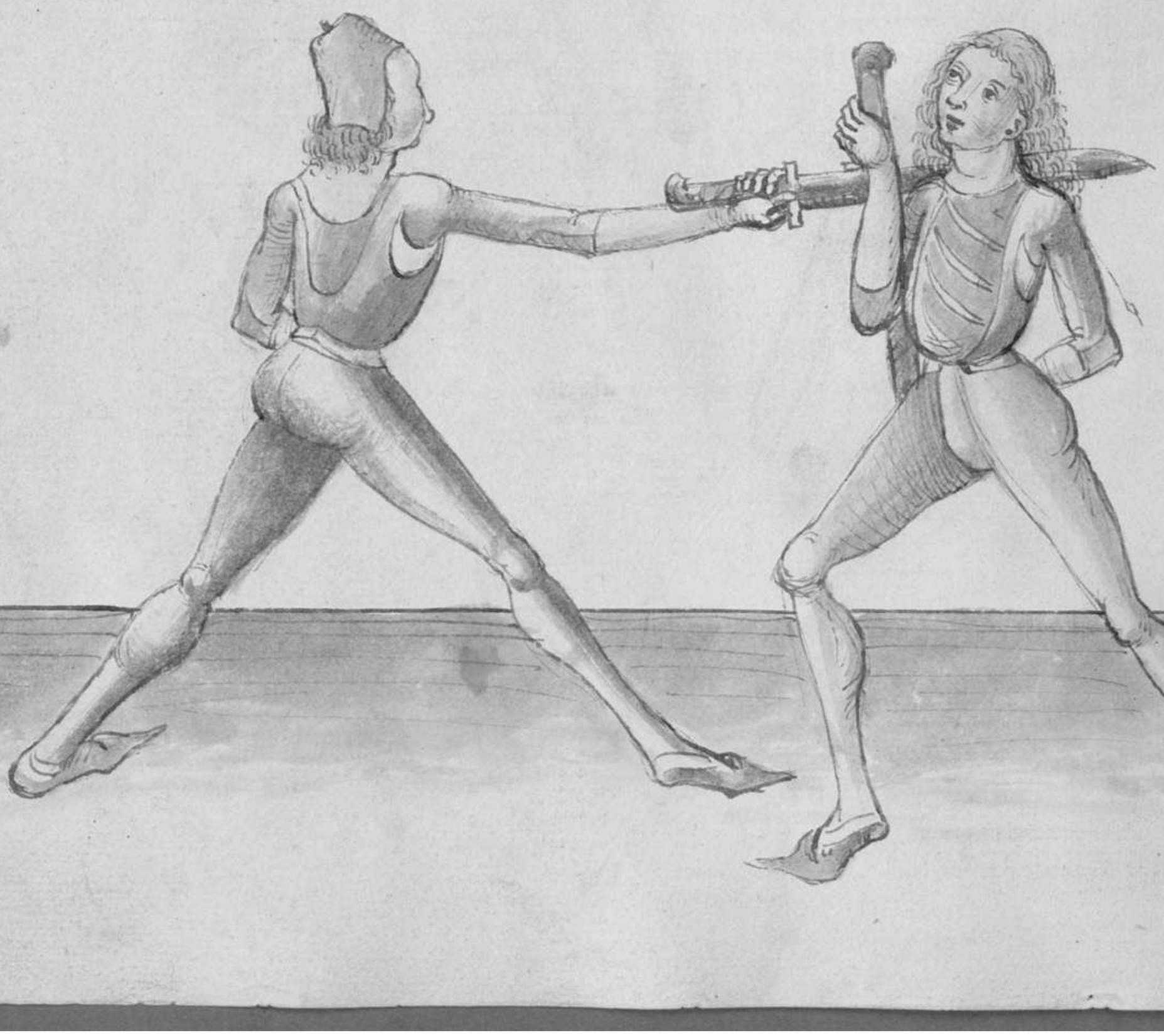

Der ertzüst nodt

Was von oben dar kumpt

Hie hebt der meyst̄ an Zu sagen wo der dritt stuck vnd capitel
Im meyst̄ vnd erclerrt das mit seine eygnschafft Nu merck
der ertzusthaw pricht dy hut vom hupfslandt vnd alle
hew dy wo oben nod gehaut werden vnd treyb den alzo wenn
du mit dem zuruchtn Zu dem gest Vertt er dem gegen dir vnd
helt sein meyst̄ mit aufgezachtn dem vbr̄ das haubt In der
hut hupfslandt vnd wartt auff dich So merck wenn du nahest
Zu im kumbst So setz deine lincken fuss fur vnd halt dein
mayst̄ auff der erden das dy fluch gegen deine leibe ster an deine
rechtn seitten tritt er dem Zu die vnd dröt die Zu schlagen so
soltu der hüne vnd spring mit dem fuss wall auff dem rechte
seitten vnd Im sprung Wendt dein meyst̄ mit dem gehultz fur
dem haubt das der dann vnden ster vnd schlag Im Zu mit
der stumpffn schneyden Zu seine linckn seytten Zu der obre zinne
kumpt er abr̄ he mit dem haw den du so spring mit dem rechtn fuss
vnd mit der vo̊ geschrib̄n hrsatzung auss dem haw
Wol auff dem rechte seitten vnd schlag In mit
dem ertzusthaw lanck auss dem rucken Zu seine
haubt ꝛc

Fürst Zu der stuck

Dem ebent da mit meldt

Es ist zu wissen Wenn du jn mit dem ee entaußthaw zu
hawest das soltu thun mit stuck deines messers besitzt es
denn so faw auff mit der stuck deines messers nach der
stuck deines messers So du gegenfichst mit der stuck stym
stimme abn zu dem hals so du abe mögst da zu kumen
magst So ebeyt auß dem dupbard hmt stymes messers klingn
vnd schlag jm zu dem kopff Ist es abe mit der besatzung zu
stark das du zu dem stuckn mögst kumē magst so ebeyt mit
dem kreutz odr mit dem Wegnagel vnd stuß jm jn sin messr
da mit hyn vnd schlag jm mit dem entaußthaw zu
der andre stymme ꝛc

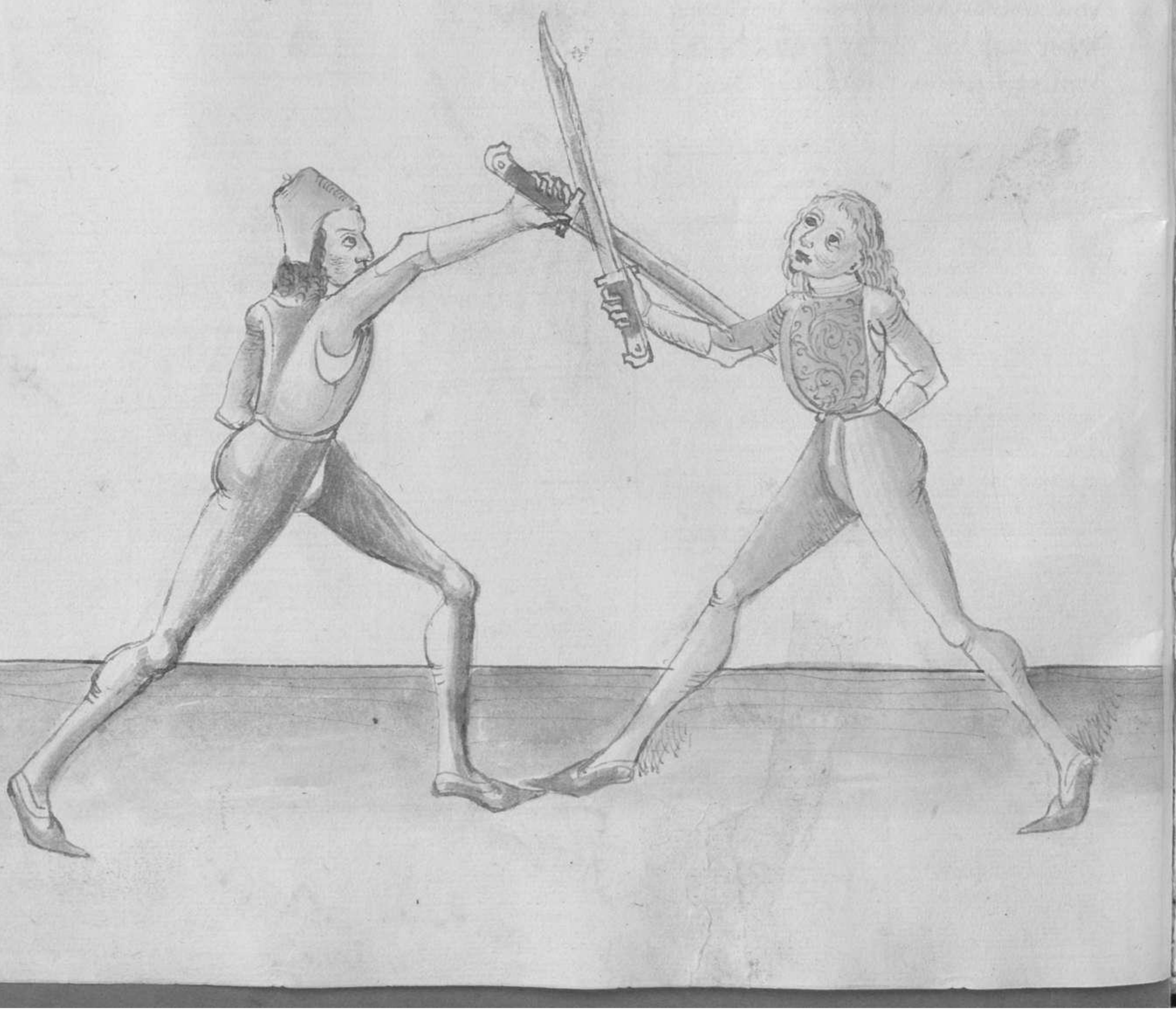

Hüst Zu den Zymmen

kumbst dar eyn du Wertt gelingn

Hie Worest gelertt das du dich flyssig solt vemē dz hew Zymme
So magstu den man deste gewysser haben vnd dem kunlich zu
hawen vnd mogst haw zu dem messer als du den hew putzeichst
pist Wenn eyner mit dem zuruckstn zu dre kumbt stet er dayny
gegn dre yn dz hut hyngnslandt So streng mit dē rechtn fus
gegn im Woll auff deyn rechte seytten vnd stchlag jn mit dem
entzustbaw zu dez obrn Zymme bestzt er den so stchlag abr pald
zu dez vndrn Zymme seyne rechtn seytten also haw den haw
bo eyne Zymme zu dz andre vnd Worltu das dre gelmg s
soltu mit ytlichm entzustbaw zu dz abrn Zymme stchlegn
Bestzt er denn So stchlag abr pald zu dz obrn Zymme seyn
rechtn seytten also haw den haw bo eyne seytten zu dz andre
Vnd Woltu das dre gelmg so soltu mit ytlicher entzustbaw
Vorst auss streckn auff eyn seytten vnd mit dem arm yns dres
Wall hyn vmb So hastu den man deste gewyst vnd magstu
jm an seyn haubt Woll eyn gutte stuck gebn Furs soltu dres
perwarn das du dein stchlt dus yst dy bezsatzung Woll fur dein
haubt haltst ꝛc

Item verstee

Du zymer nach wunsch er kürtzt

Hie leret der meyster wie man mit dem entzusthaw fechen
sollt Wenn mit den fechten werden dy meyster gepleuet
dye dy meyer besitzen wollen Und haben nach dem messe des
mans Nu den fechtaub also thu als sam du ym wolltest
hawen mit dem entzusthaw zu den oben zymern stymlucbs
seytten und ym haw So du nahent bey dem messe pist So
haw im zu der andern zymer seytten stym rechten seytten zu
dem haubt ꝛc

Ob du fehlest zuuach

Oder stumpdt stürtzt und macht

Item du solt das also bestan halt deyn mesß auff deyner
rechten seytten das dz ortt auff dz erden sey vnd dez dauon vnden
an dz fleisch des messes vnd so dz deinn gesicht ligt Im angesichte
vnd hast gemerckt das dz sich nachtheilig beschedigen lest vnd
gen, der besatzung nach gett so bar auff fure dein arm mit dem
messe vnd las den ortt hangen gegen dz erden vnd bar mit dem
messe vber deinen rucke achsseln vntz vber dy mit sey deynes
haubtz das dez ortt vber mit thun auß gee vnd das gehultz
gegen dem vnd so vnd thu sam du in wollest schlagen zu seyn
rucken seytten vndes schlag in so du dem nachsten den mit dem ent-
zusthan zc



Item wiltu den fehr recht machen so thu im alzo fur
mit deyme lincken fuß fur als vor So du nu das
west fur deyme haw fuerst So stheyt mit dem rechten
fuß zu deyme lincken vnd do vm als du wollest zu
seym lincken seytten stehlagn vnd howest mit dem
obre teyl deynes leybs gegn seym lincken seytten du
weyll vndes stheyt mit deyme lincken fuß auff seyn rechte
seytten vnd stehlag In mit dem entzustheus zu seyne
rechten orn vndes fax auff mit dem mest vnd thu abe
sam du In wollest stehlatn auff seyn lincke seytten vnd howe
eyn loenig mit dem heyb auff seyn lincke seytten vndes
stheyt abe mit deyne rechten fuß hint seyne rechten vnd
stehlag In vndes zu der rechten seytten eyn mit dem duplier
vnd stehlag In do kurtz stheid hint seynes mestes
klingn In das angesicht vndes stheet nochpaß vmb
In vnd fax abe auff mit dem mest als bid vnd stheeyt
mit dem lincken fuß woll hint seyne rechten vnd stehlag
In In seyn genick vndes bax abe auff vnd stheeyt
abe hint vn vnd stehlag In In den pauch das heyst
der teuffe vndes vmbstheeyt In gar vnd haw In
vndes zu dem nacken ꝛc Ff

Item Wiltu dyss stuck Ingemelt mocht tzehen So stymyd hynnt
dem duplyen durch das gesicht mit dem duplyen oder Will tz vndt
gen auss dem pandt So stymyd In stard vn dy nessten plosse tz

Will tz Zu den Zornne kusten Vnd mussn
Sprechwerte soltu mocht vergessn
Sye lertt dez meyster eyn pruch vorid dy leh vnd entaustrew
Vnd pruchst Wilt tz du tz Das soltu alzo verstan Will
tz mit den zustryken sich machn So soltu das prechtn mit
dem sprechwerte das yst mit dem langn ortt vnd dy plosse
da mit meystelich suchn Als du den Vorid nexst tz

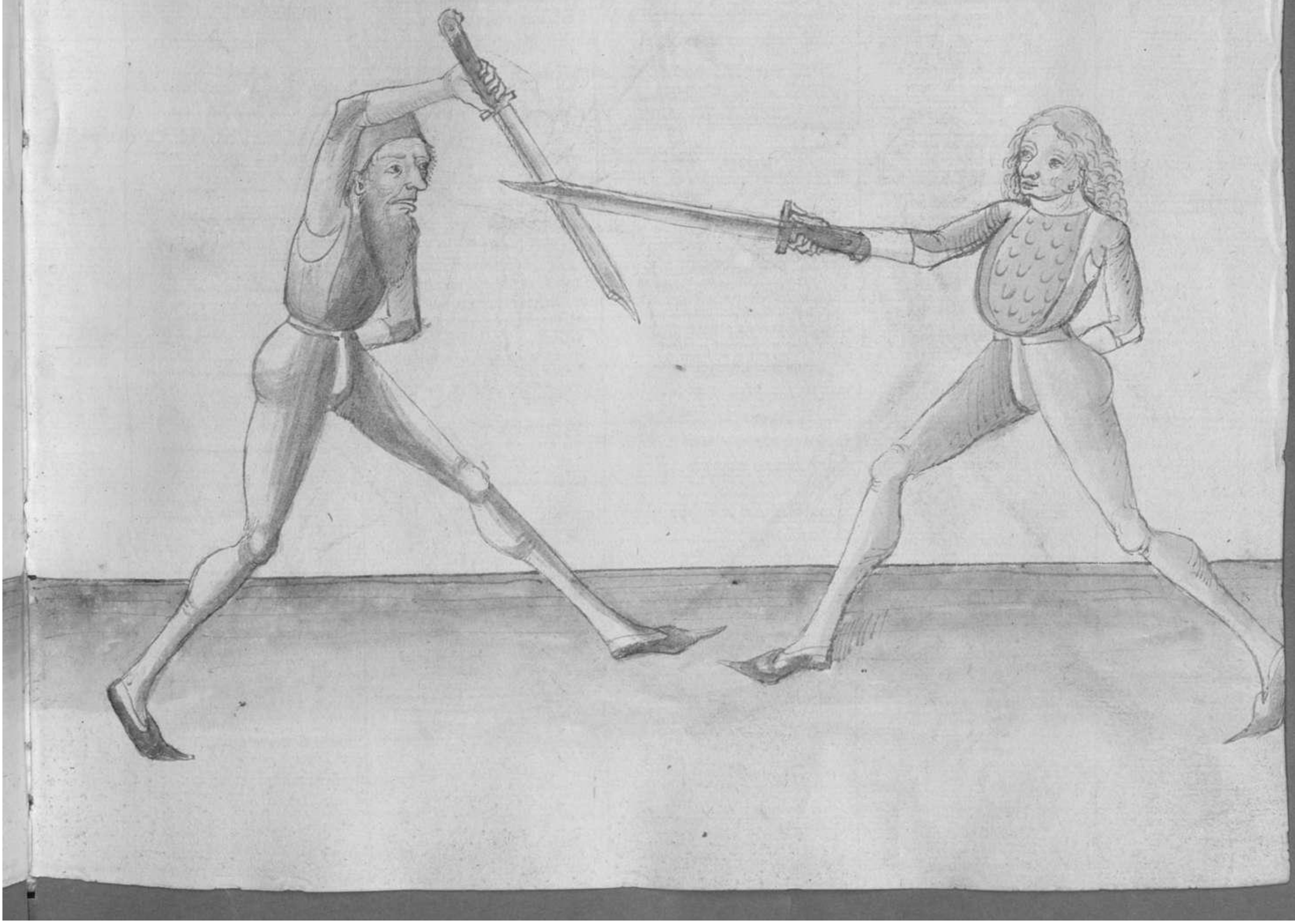

Der Zwing ein pricht
Was püffel haut ob sticht
Wer wechsel ~~tact~~ tzaren
Der zwinget will in bezaubn
Hie sagt der Meyster bo dem büchn stuck vnd capitel das
da handelt der zwinger den twyb alzo wenn du mit dem
Zuruchten zu dem man kumbst So setz deyne lucken fuß für
vnd halt deyn mosser auff dez ezdn mit dem ort das dez dawm
vnden sey auff dem mosser haut ez dem bo ben zu dem
haubtt so verbrendt deyn mosser vnd hawe gegen seyne haw
eyn mit dez stainossen stehwaydn lauet aufgestacktn dem oben
Abez seyn mosser fur zu dem gesicht Wez ez abe als hastig
vnd felet mit dem vnd wechslet mitten durch so pleyb mit
dem kaufn ozth lauet bo seyn gesicht so mag ez nichts
schaffn vnd kan vnden nicht durch kume ꝛc

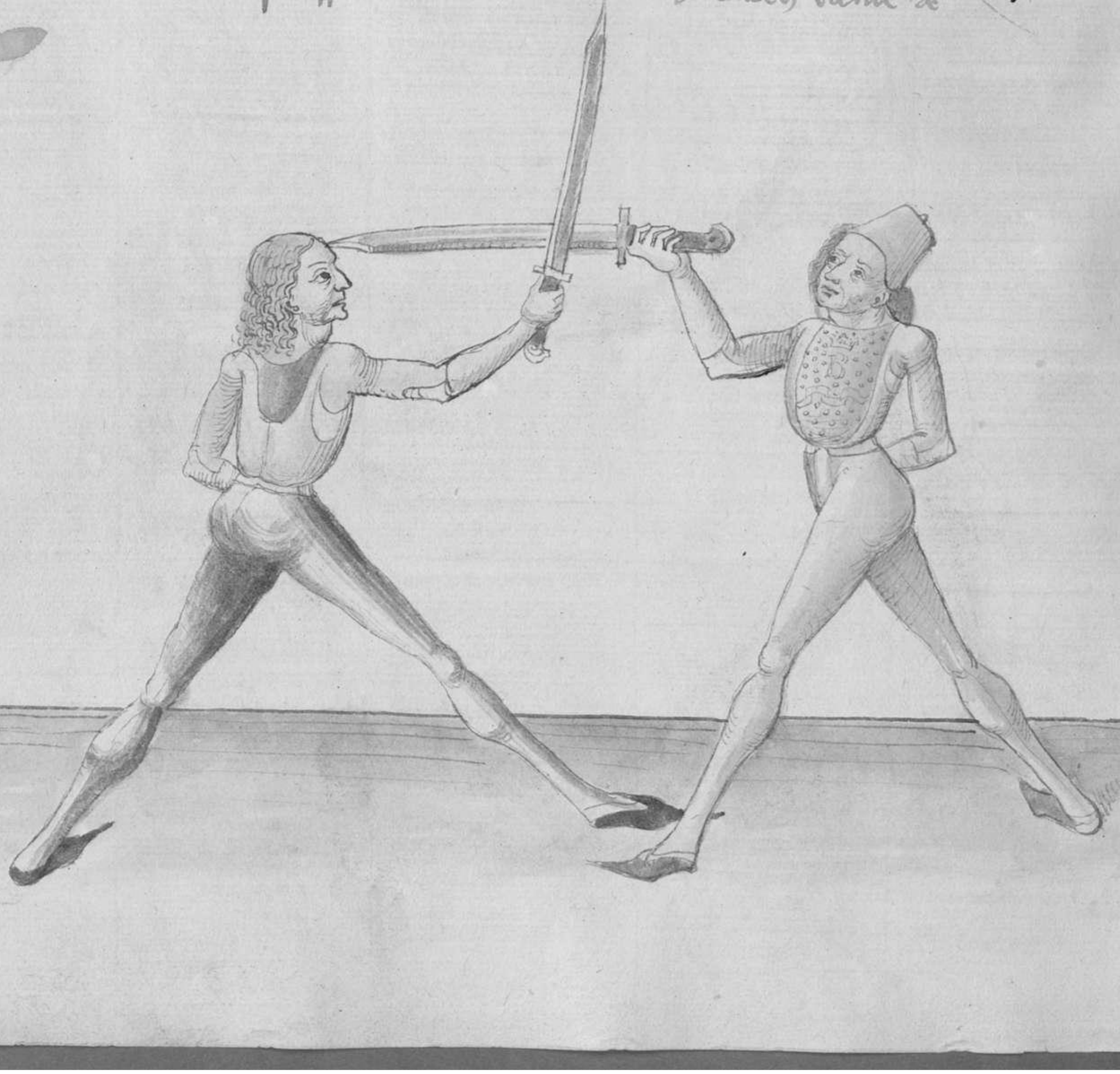

Der gefer mit seyne axtt

Des antlitz vnd der prust wazt

Hie sagtt der meyste von dem gefez vo dem fünfte stuck vnd capitel den soltu alzo machn ligt eyn fo dez hut pastey vnd so du mit dem zuuorgtn zu im kumbst so slah dzumen huchn fuss fur vnd halt deyn mssr mit ausgezaltem azm hoch vberzich vber deyn haubtt in dez hut hugnstandt vnd spring zu im mit dem rechtn fuss vnd haw mit dz langn thuchn abn eyn vnd pleyb mit dem azm hoch vnd smet im den axtt hutzich zu seyne gesicht abr fraust ꝛc

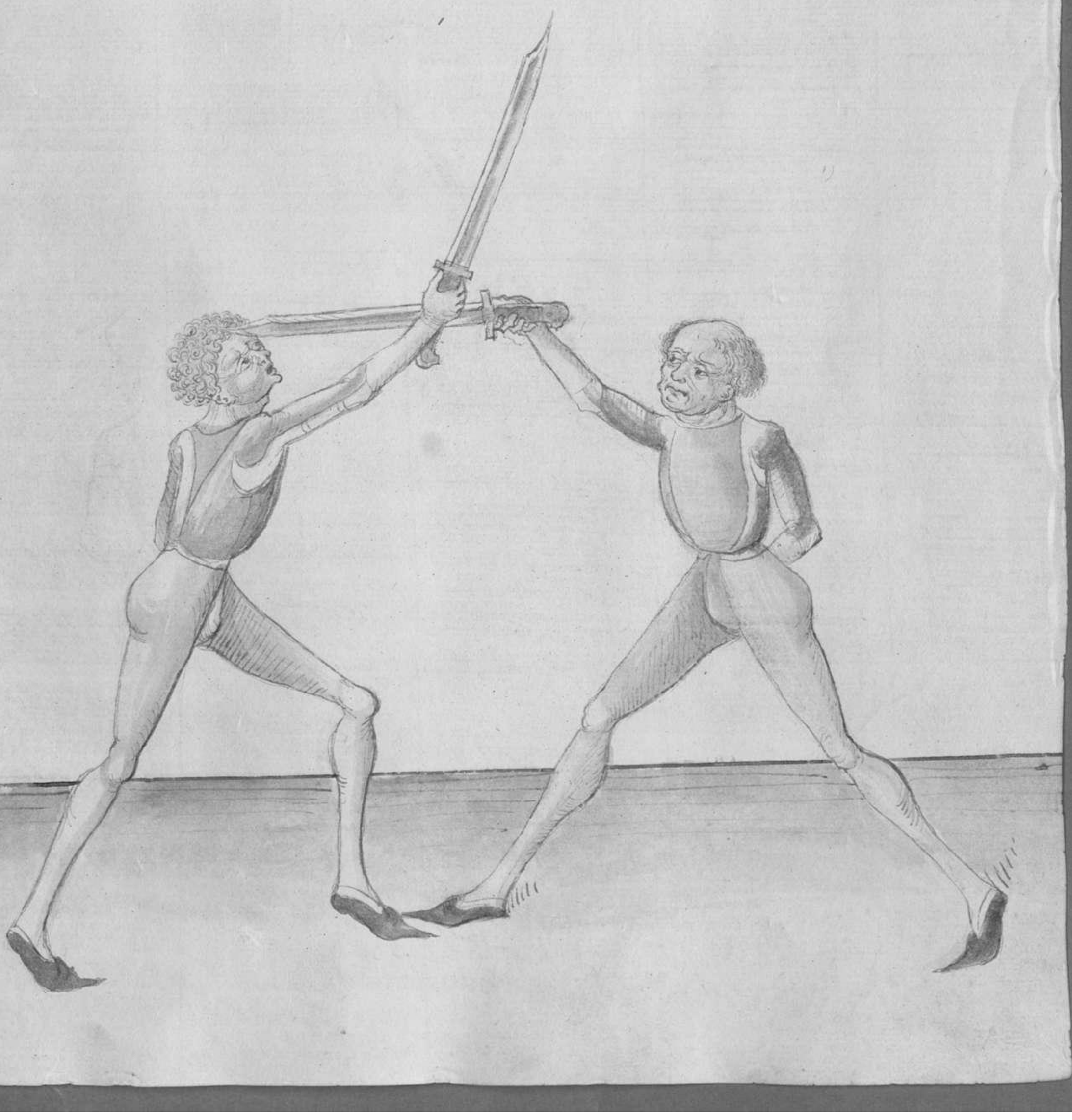

Hesix haw

Durchwechsel vndes schaw

Vm das stuck soltu also varen Hyett er gryn due im hin
nstandt So du zu im kumbst So haw gegn seyne nusst
Ist er hoch vnd wall den haw ab stetzn vndes las dryn
ett forn mydr smetn Vnd wechsel durch vnd stuch ym
auff seyn rechte seytten Zu dem gestost mit gestrackten aws
vndes mach hass due ebn ist ze

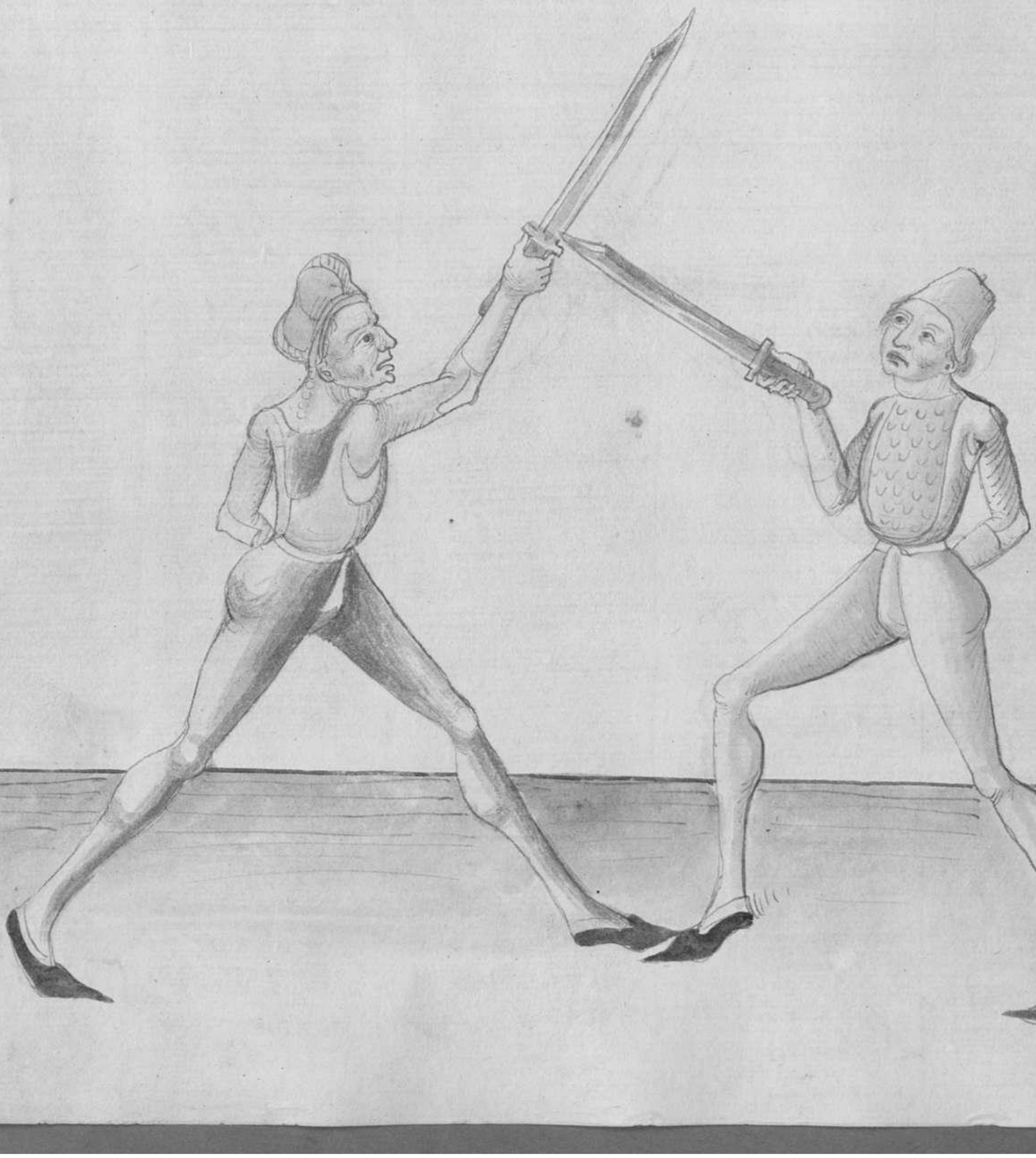

Den Wnnden soltu erstechen
Vnd dy nechste do mit erbeyten
Zumach lex Wnden
Zu der rechten bo der huten
Hie sagt der meyster von dem stochsten stuck das du krafft der
Wnden vnd ist der haubtstuck eyns ym mossl vnd gratt Wolle auff
dy fraysechte dy sal bezeychen vnd ist eyn meyr haw vnd stuck vm
mossl vnd ist peczam vnd gutt Wenden das stuck machen So thu
Im alzo stee mit deynem luchten fuss fur vnd halt deyn mossl auff
deynem rechten achssel stet er dan im lugenstandt So haw bo deynem
rechten achssel mit stracken dem Zu Im lauff eyn mit der linken
schneyden vnd Im haw so wendt geyn seyne mossl vnd schlag
Im auff das haubt mit der linken schneyden vndes laß deyn mossl
stechen fur dein hab vnd gee durch Indes auff deyn luchte seytten mit
gestreckten ortt vnd schlag Im auff den kopff auff seyne rechten seytten
mit der linken schneyden ꝛc

Item leg deyn mess auff deyn lucke seytten das dz ortt auff dz
ebn ste vnd dz dawon abn auff den mess leg odr ste jn
dz schrancktbult das dz recht fus vor ste ligtt vz den jn dz
bult lugmstandt So haw knochling eyn zu seyne rechtn
seytten dy kurtz schneid vnders ge durch mit dem mess vnd
steck den ortt vnd far mit dem mess auff seyn lucke seytten
Azo hastu das stuck Zumach So payden seytten de
jm wolten abr nicht durchgen das so duch zu letz durch
durch zugen So seyn rechtn seytz So plays alzo legn mit
dem messr vnd windt gegn deyn luchtn seytten das dy
kurtz schneyd vnten ste vnd stuch jn zu dem gesicht &c

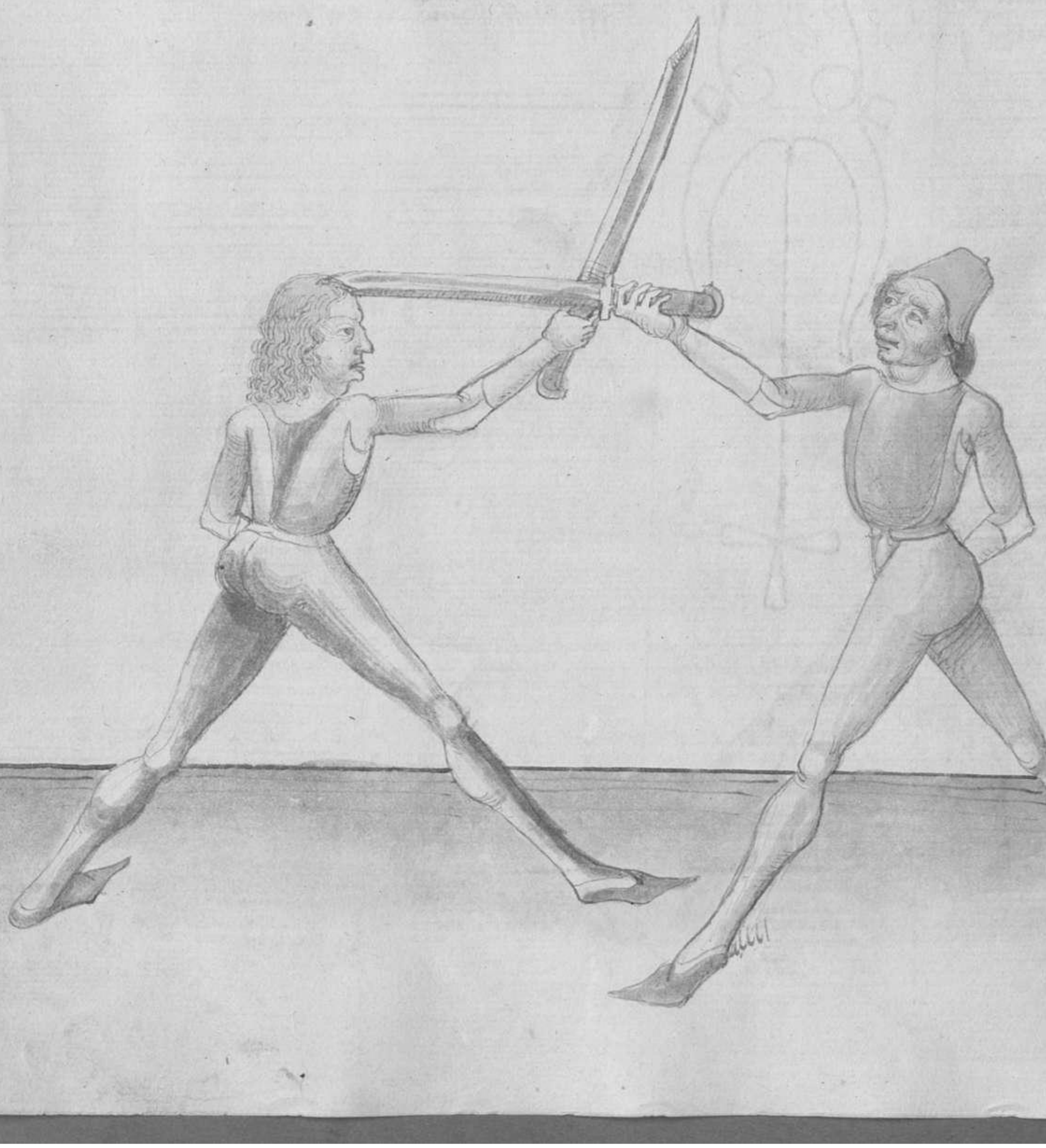

Vmbt Lanck ym tzessn

Haw xeroft: Lanck Voltu yn essn

Das poltu alzo verstan stet es gegn dir Im Lugmstandt So haw
von drym zeugen acogst gezad abi vgn zu Im vgnr abchaw mit
langr adr gestacktn dem zu stym luckn stettn Nu merck ym
haw dy vorll dz haw nach dem kupff gett vndes vondt gegn
stym mesl das dy kurtz schneyd vndn sex vnd verandt den schlag
nicht Smidz yn dem schlag laß den ortt sneden vnd gr vnttn
durch mit dem mesl auff dem luckn stettn vnd schlag In mit
dz kurtzn schneydn auff den kupff vndes vondt dem mesl
gegn dir vnd schlag In auff dz schlugn stettn auff den kupff
mit dz langen schneydn Judes mach Was dir ebn ist Das stuck
gilt auch zu zuc preydn stettn stettn ꝛc

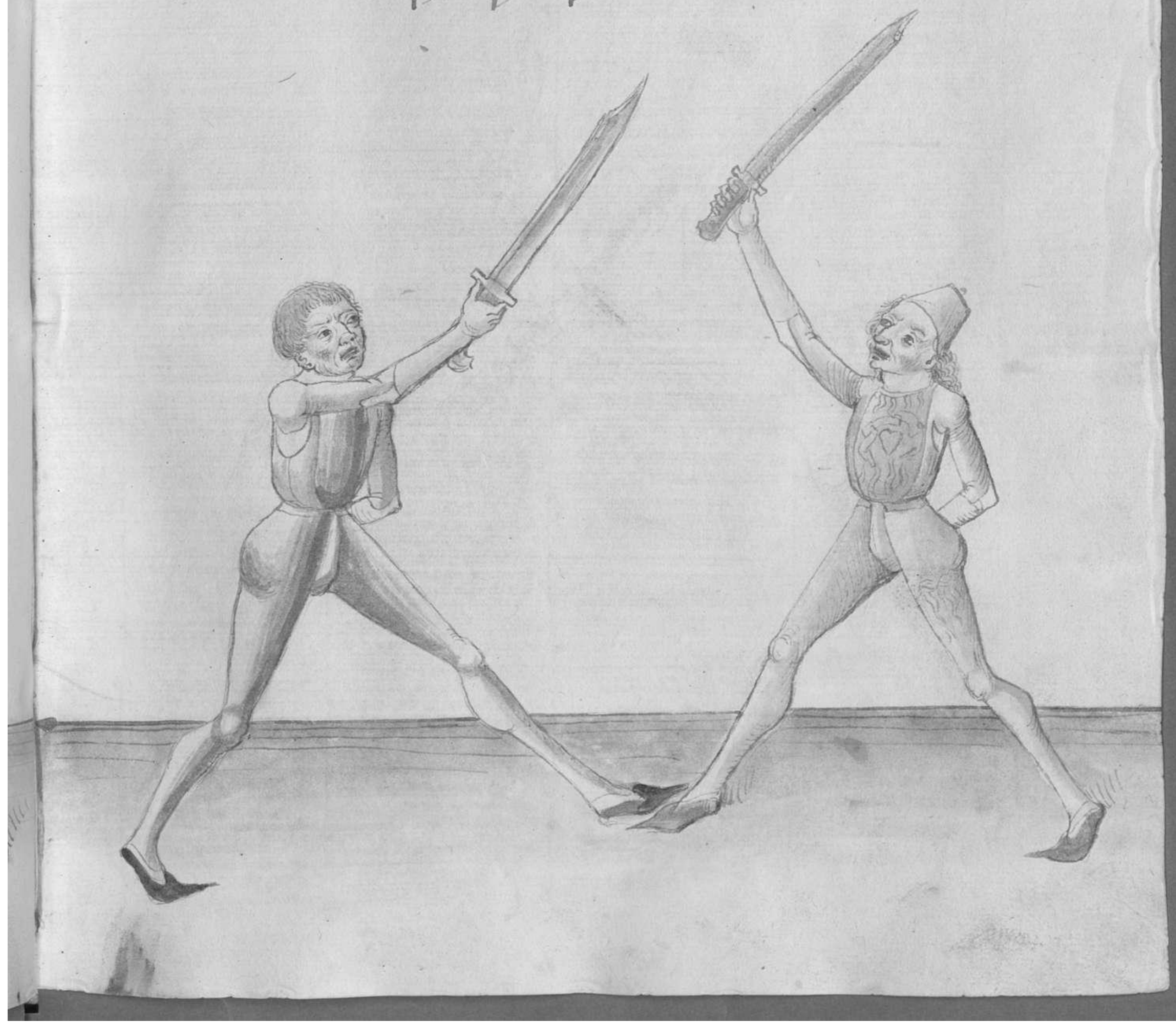

Kum ſo du haruor mit dz langen ſchwertn auff ſeyne rechtn
ſeytn nach ſeyme haubt Judas Vomdt gegn dir dein muſſ
Vnd var auff mit dem arem Vnd ſtich im zu dem geſ
=icht ſeynez rechtn ſeytn Judas Vomdt Vnde gegn im
auff ſein rechte ſeytn Vnd ſtich auff ſeyne rechtn ſeyte
Vnd zu dem geſicht ꝛc

Wiltu dy meyst plawen
Des vomelzs sy du dich fawen
Was kumpt krumpt odr stglaget
Das ist dem vomelz als gezaget
Du sagt dz meyst do dem stuck das da krygt dz vomelz
vnd sprecht Woltu dy meyst ꝛc Das sy du also verstan
das das stuck recht zu gut auff eyne ytzlichen ez besitz
kump vbr stglaget So hatt das stuck seine furgang thu
Im also besitzt ez kump so haw do deyne rechten achsel
obn auff sin mitt eyne fraye ob haw vnd Im krump So
verbendt dein mitt te den das eyns an das ander klatzet
vnd var mit dem arm durch auff vnd stglag Im dy
fuetz stkmeyd auff sin kopff ꝛc

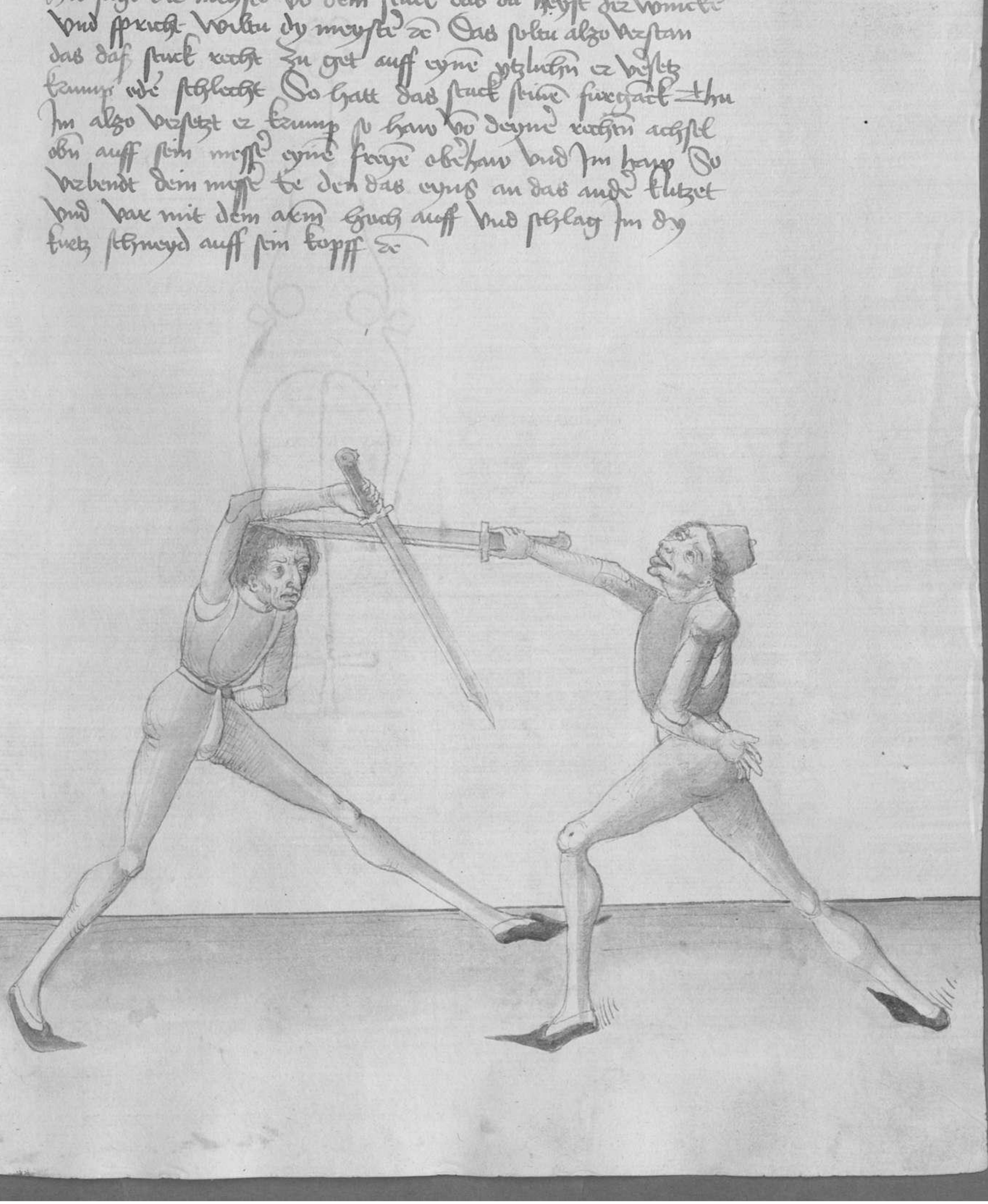

Item Hastu In nucht getroffen als yetzund gesagt ist mit dem haw Du sag mit dem ortt gegn deine knechtt Und stich Im zu dz hertz ader brust oder wynd ab auff dem musst als du wellt warst ꝛc

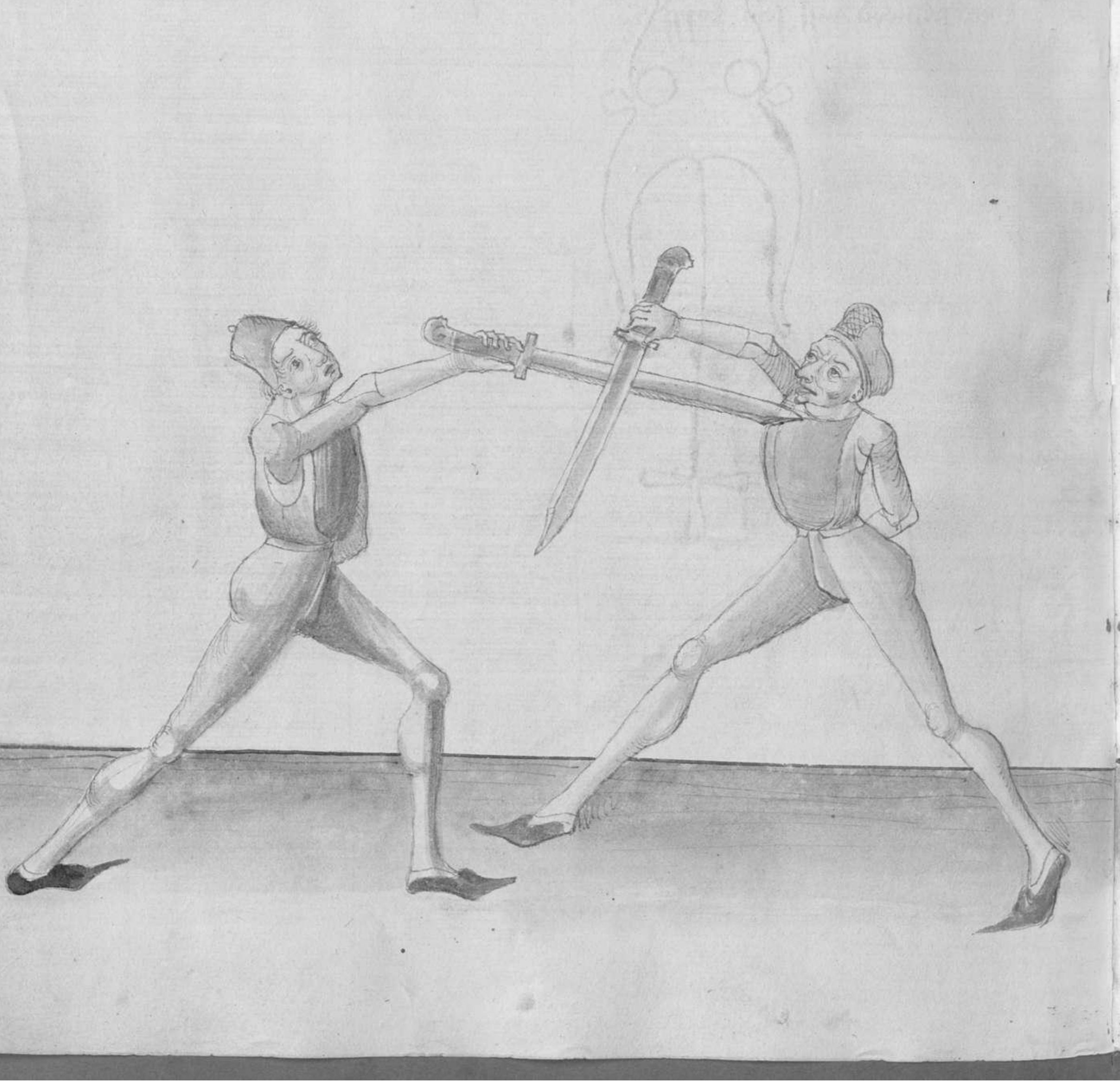

Vier leger sollu wynne
Im messer berichtn Vorld gewynne
Pastey vnd hugmstande
Stuc vnd ebiz sy dz bekandt

Darnach So mw dz maysta gesagt hat vnd auffgezaicht dy
stuck hew vdr capitl mw sagt er hie bo dem ersten capitl
vnd haubtstuct vnd zu dem ersten von den vier legen Im
mesr Da bo man halten mag vnd stich mit recht tuust da
auf Vrien

Item Das erst lege ode hut mysst dy pastey Stuck duch hu dy
slag Setz deine rechtn fus vor vnd halt dein mesr mit
gestracktm arm bo dir mit dem ortt auff dz erdn Das dy
stuck stimeyd abn stee ze

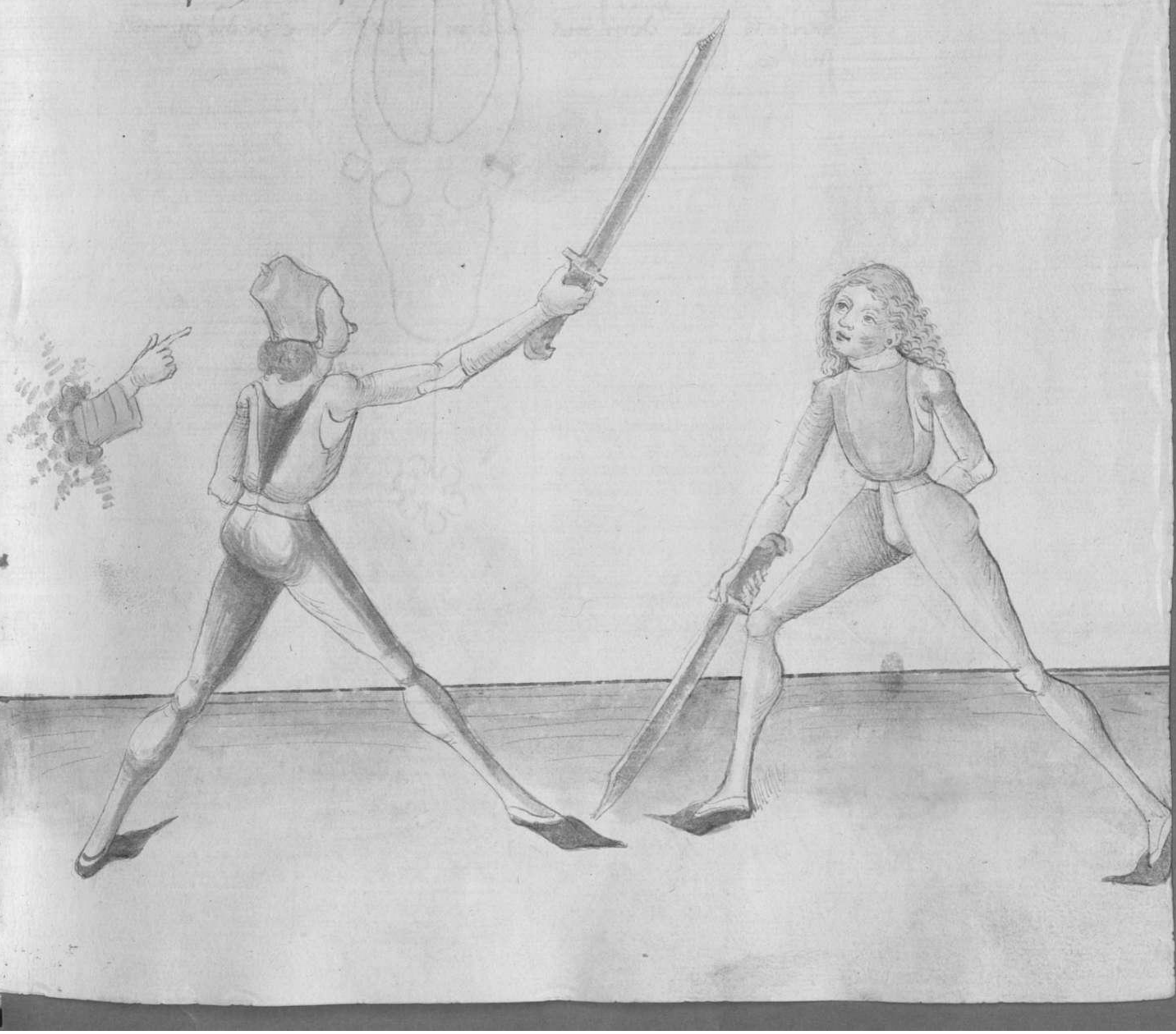

Item dy andra hut odr leyd ist dre lugin standt stuck duch
dar ein alzo stz dryne vechtn fus fur vnd halt dein mysst
mit aufgezogtm arm hoch fur dein haubt vnd dr
lang stmeid odr stharpff stmeid gegn dem ma stet
als obn gemalt statt da du ein haudt gemalt stehst

Item In den Eber stichst duch alzo stz dein luchn fus
fur vnd halt dein mysst bey dem vechtn prun auff dr
vechtn stytn mit dem gstulz nebn der hufft das dy
stumpff stmeid abn stz vnd dr ozlt fuesich auff stz
dem man zu dem gsicht

Item du stst dn Eber traybn auch bo dr luchn stytn
mit dem mysst vnd stich duch In dy hutt alzo halt
dein mysst nebn deine luchn stytn nebn bey dr hufft
das dy lang stmayd abn gewendt sy vnd das gstulz
sy eyn bmyss gstuckt gegn dr eden vnd dr ozlt
obgsich stz dem ma zu dem gsicht vnd bruch gemalt
stet ꝛc



Ouch bistu gut gryfft der Stich durch in den also
ster mit deyme linckn fuss fur vnd halt dein mesz zu
der linckn seytten mit dem gehultz fur das haubt das dy
buetz schneyd gegn der ster vnd der ortt zu den gesicht zu
stan in den Otzen auff der andre seytten Sechst durch wie
vnden gemalt stet zu

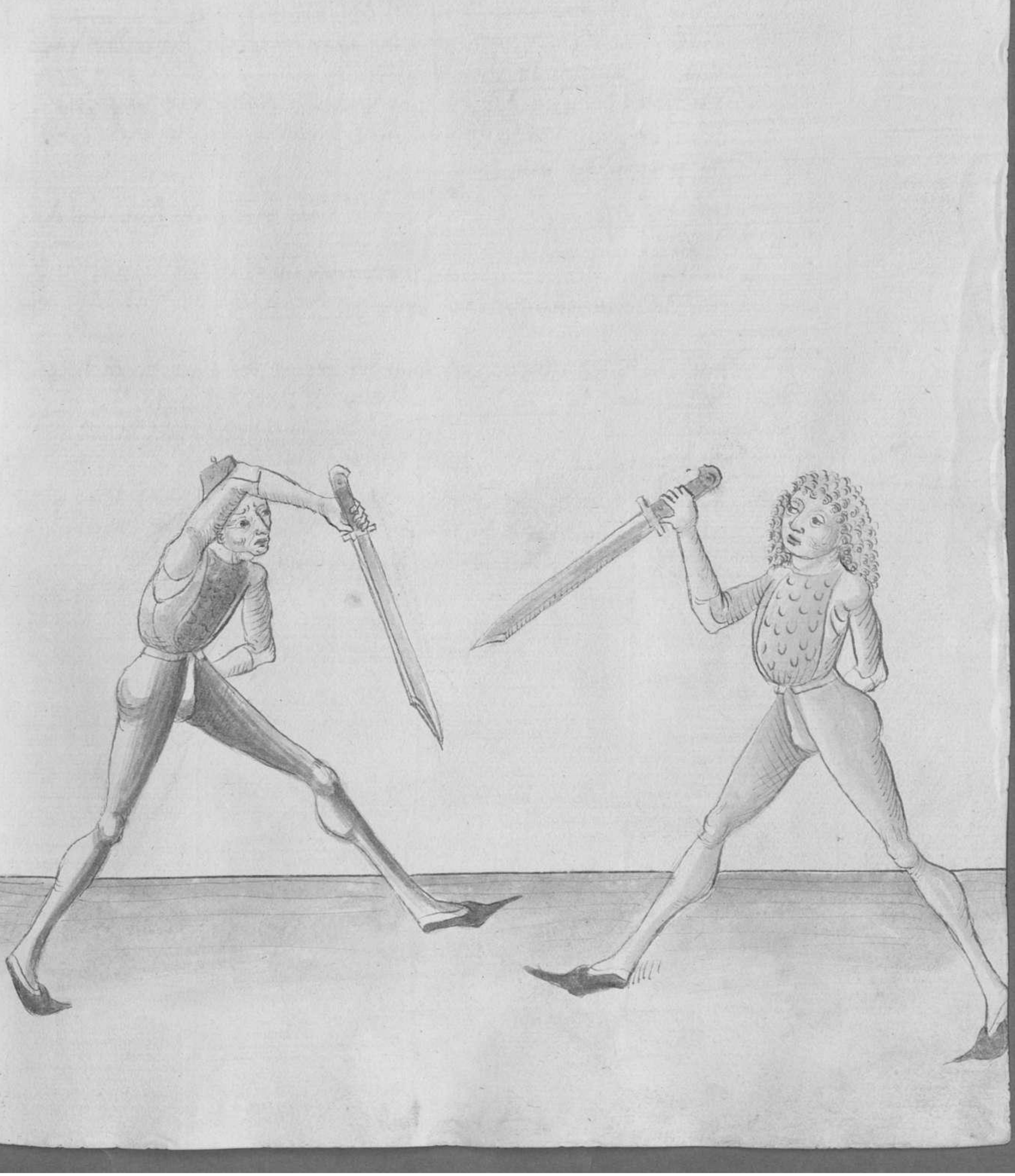

Vure brefftzn poltu ab fynne
Woltu dy lettze zwongn
Vor brefftzn dich hüet

Brefftzn dich den man nüet

Hie fagt dez meyfte von dem achtn capitl odr ftuck
Dw fryn dne hutz brefftzn dy felbn praetzn dy hutz
hutt Ha foltu wiffn das dy hutz brefftzn fynd dne hutz
hutt Das ftin dy hutz brefftzn dy felbn praetzn dy hutz hutt
Ha foltu wiffen das dy hutz brefftzn fndt vnd wex das
fryn brefftzn vnd dy hutz hutt grehzett den dy hutz hrup
dy praetzn dy hutz hutt

Ftm dez erft haw ift dz Wechz Dez praeht dy hut auß den
Ftem
Dz. ander ift dez entzuftbaw dez praeht dy hut vñ lugnftandt
Ftm dez dritt hayffte dz zwongt dez praeht dy hut auß den
hutz
Ftm dz vierd ift dz gefetzbaw dez praeht dy hutt dy da heyft
dy paftey Vnz du dry ftuck tzeygty ftelt das pftu Zu gutt
nach Vnll vnd zucht Da vozn da dy Eew ezzelt Wexdn
vnd vozz ma dy hutz hutt praechn ftelt
Ftm Es ftaeht auch dz trat vñ brefftzn hutt doch Das ift
als vnll gezedt das du nicht vnll brefftzn ftelt Woltu
anders nicht geftbendt vnd geftaglagn Wexdn Als du dn
dez vnd zucht pfft ꝛc

Vermeynt sich eben sie zu howen
Langen gerauen ortt soltu im thun
Hie lertt der maystr pruch wie den ebn und den stich
und sprucht vermeynt sich ꝛc Das soltu also verstan set
er im eben auff seine knochn seitn und well die streich
auff dein rechte seitn So far mit langen gestrachtn ortt
im index zu seym gesicht und vall mit dem hindrsten
fus woll hinauß So trestu in in das antlitz, und du solt
wissen das die pruch mit dem langen ortt gesprochen dem
dy bar gemelten auß den krieg Worumb dy hew time
sich selbst vor dem langen ortt mich klebaren sy werden da
mit gesprochen ꝛc

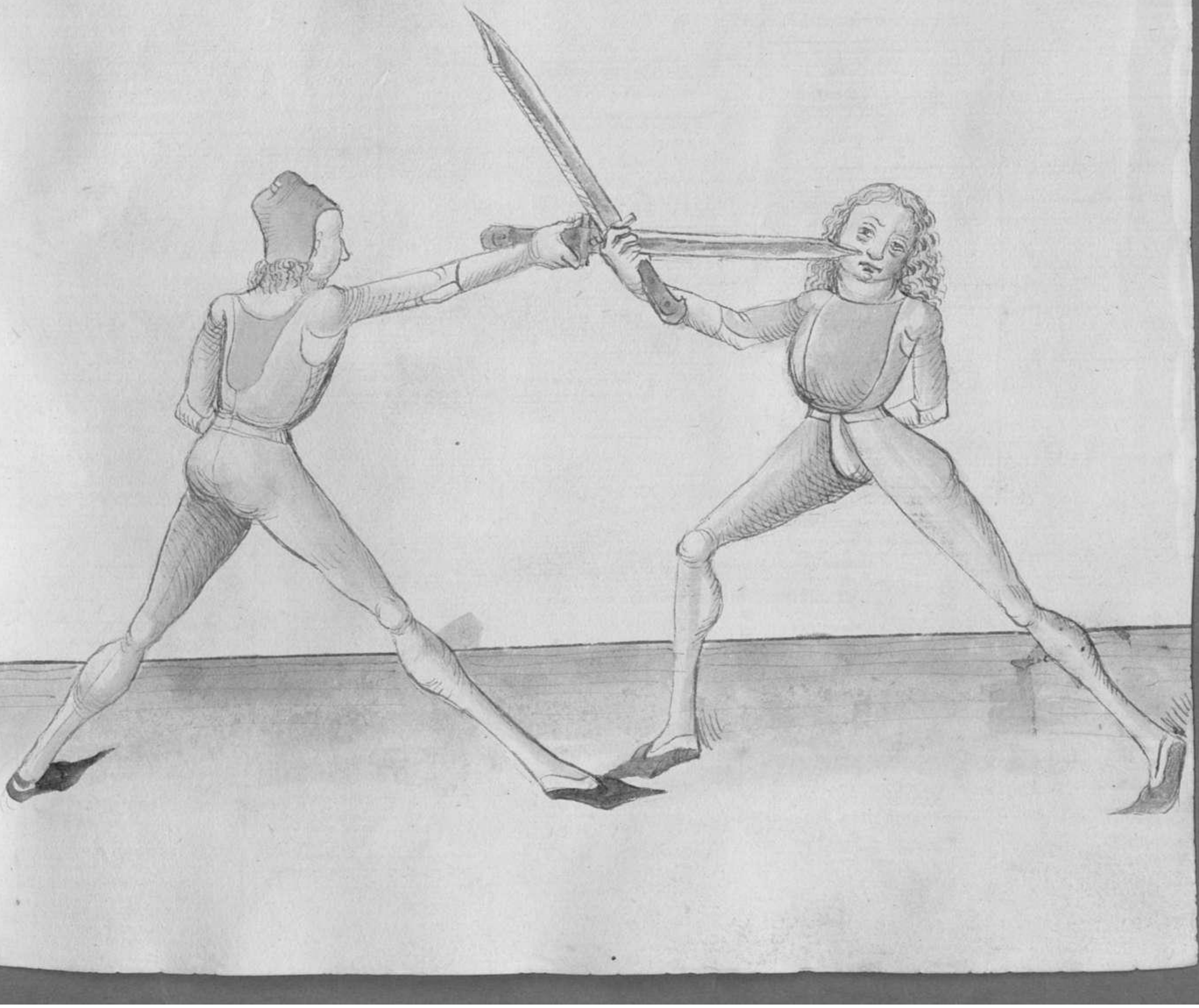

Item Stet er In dem Ort auff seyne rechten Sytten Vnd
Will der stechen auß der hut Zu deyne lincken Sytten Du
leyg doch nit deyne mesß auff dy erden das dz dawon abs
flux auff der Erden Vnd dy kurtz schneyd gegen dem man Vnd
far In mit gezade langen ortt Zu dem geschicht Wie vorhyn
gemalt stet ꝛc

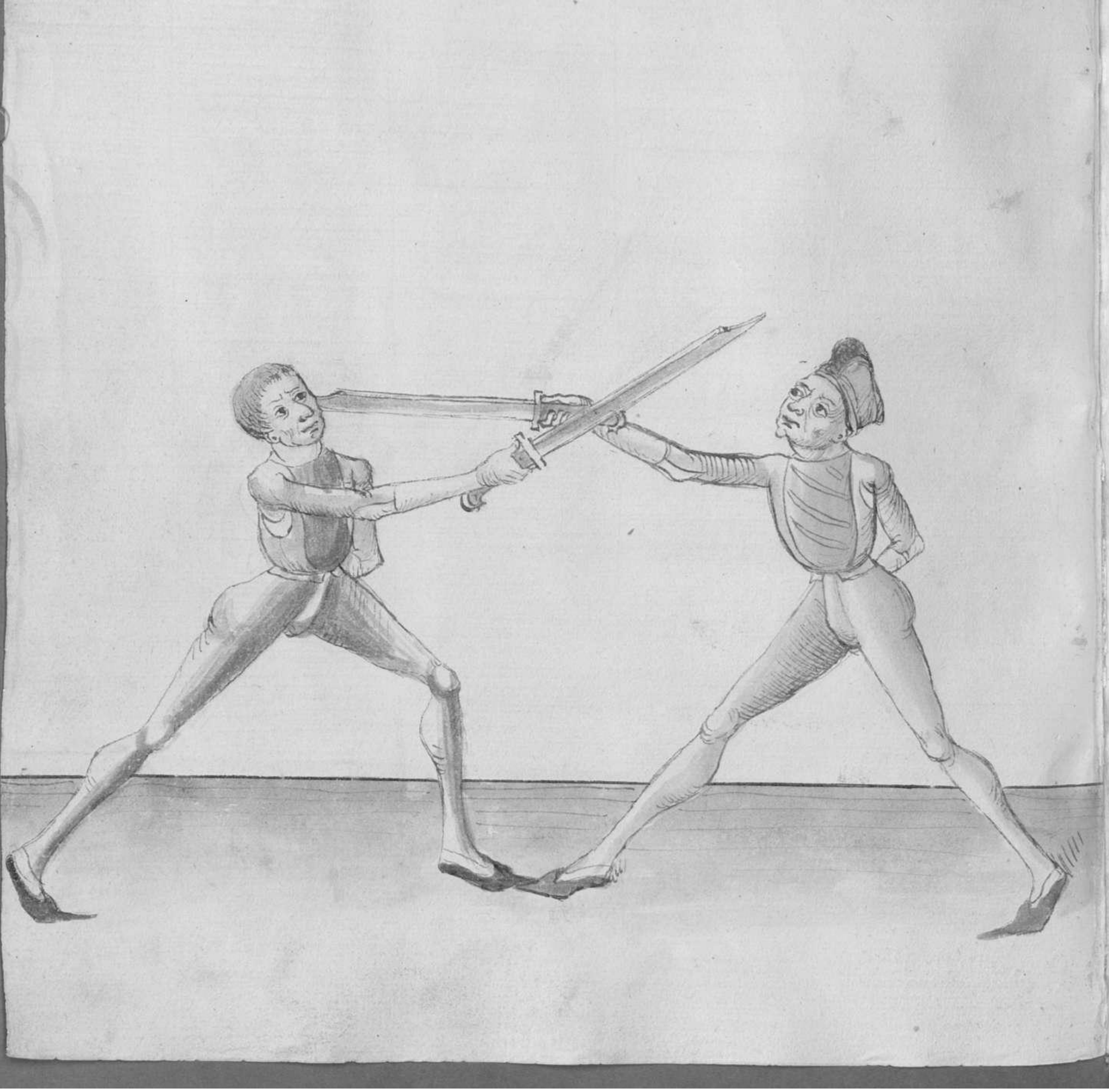

Item stet er In dem Stran auff seyne zechten syttn vnd
Wirt die Zu stechs auß der selbigen hut fuder bar aber
gerad auff vnd stech Im Zu dem gesicht mit dem langen ort
Wie vnden gemalt stet ꝛc

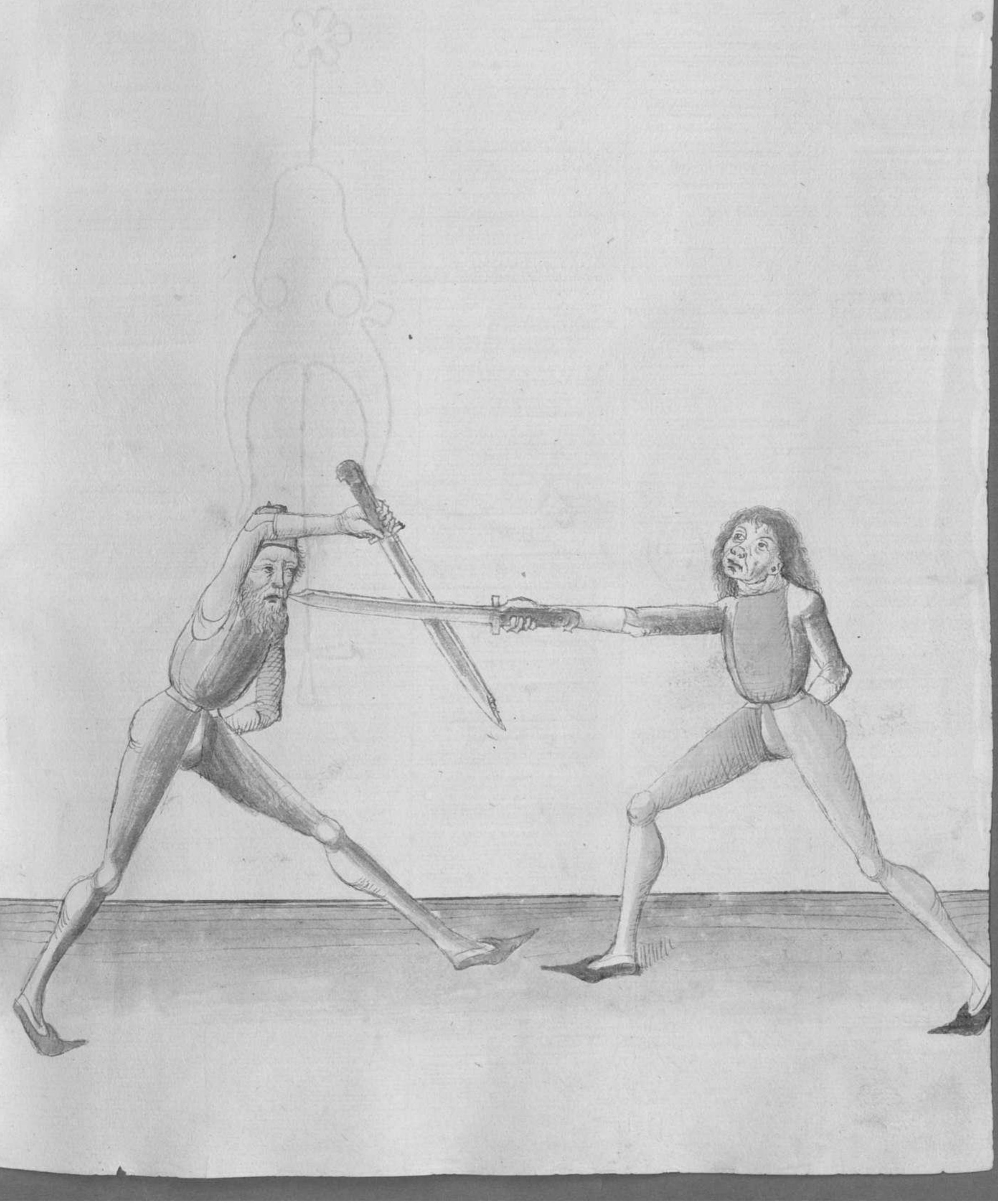

Item Stet ex In dem Steen auff Stirne knechti Stytte vnd
Vallde die alzo Zu Stechn wie vor So fare auff mit gesta
chtem ortt vnd stich hn Zu Stirn gesicht ade bein ore
prust Wie hirin gemalt stet vnd mit dysen pauchn
pruchstu dy vier hut am alle paste ꝛc

Ow solt an setzn
vnd an wyz endn In setzn
Es kumb obn oder vndn
Dett gesad yst vn vrdrunden
Hie sagtt der maystr von den an setzn vnd das ansetzn yst ein
gutz cristlichs stuck vnd gott wolgent zu den wrz zimmen
vnd gehortt zu treybn als pald du erst wolt gebn unt de
nassz vnd treyb dy ansetzn alzo bey dich In dy hut pastey
Wollt es den obn ein hauwy adr stechn wo seyne vachtn stytty
Dotum vor vnd schuss In den langn ozzt zu dez naystn
schuss seyne knechtn adr vachtn stytty ꝛc

Item Hant er von ein eyn seyne knechte stehen Sehen vor
unt die Verfatzung Vnd stoyen Im den ortt knecht eyn zu
seyne ersten seyten Zu der nagsten plos ꝛc

Item Wann er die dem von Wyden auff syn eschie setzen so schuss
Im den ortt kumbt eyn zu der mossen plass synem knechten setzen ꝛc

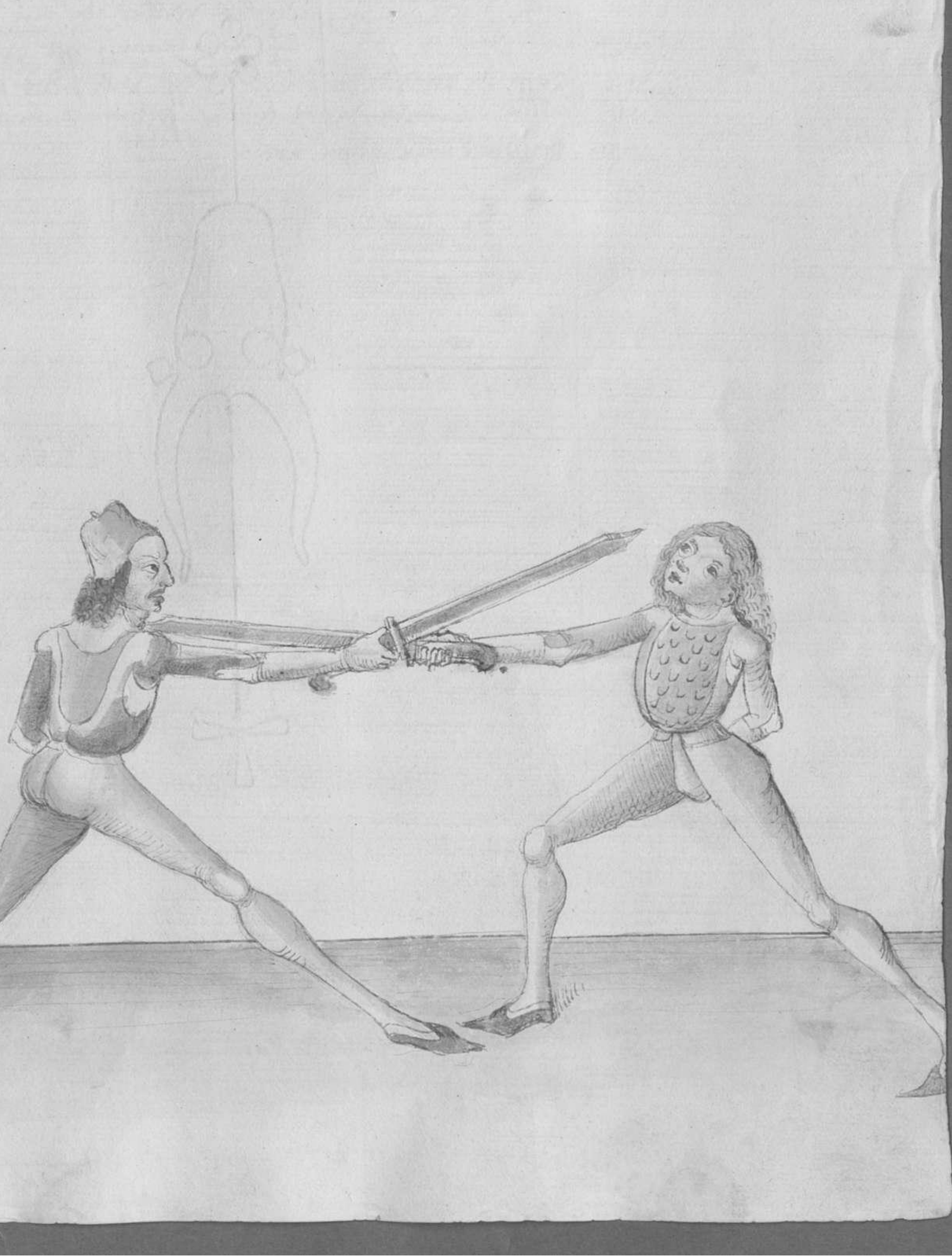

Item aber haust er die zu boden vnder vff von seinē knechten
swertt Do stosset Im den ortt knecht ein zu der vnder plos
seiner rechten swertt Wurfft er den stoss gewar vnd
vergett Do pleyb mit dem negst auff seine vnd erbeyt
Rechentlich zu der negsten plos ꝛc

Item ein volk auch wolle als pald sie zusammē kumbt
Im zuuorsten vnd als pald er sein negste nerue hebt
vnd vmbstehlagen will also pald swertt in den ortt fellt
vnd sterckes nach der negsten plos Wallez abe mit dem
negst mocht' dan so swertt stosst mit deyne negst gen
vnd als offt du eyn stichlay endest als offt fall vnder in den
ortt kanstu do anstetz krafft treyben so kann er an stechen
Harett von der krumē stegen texens

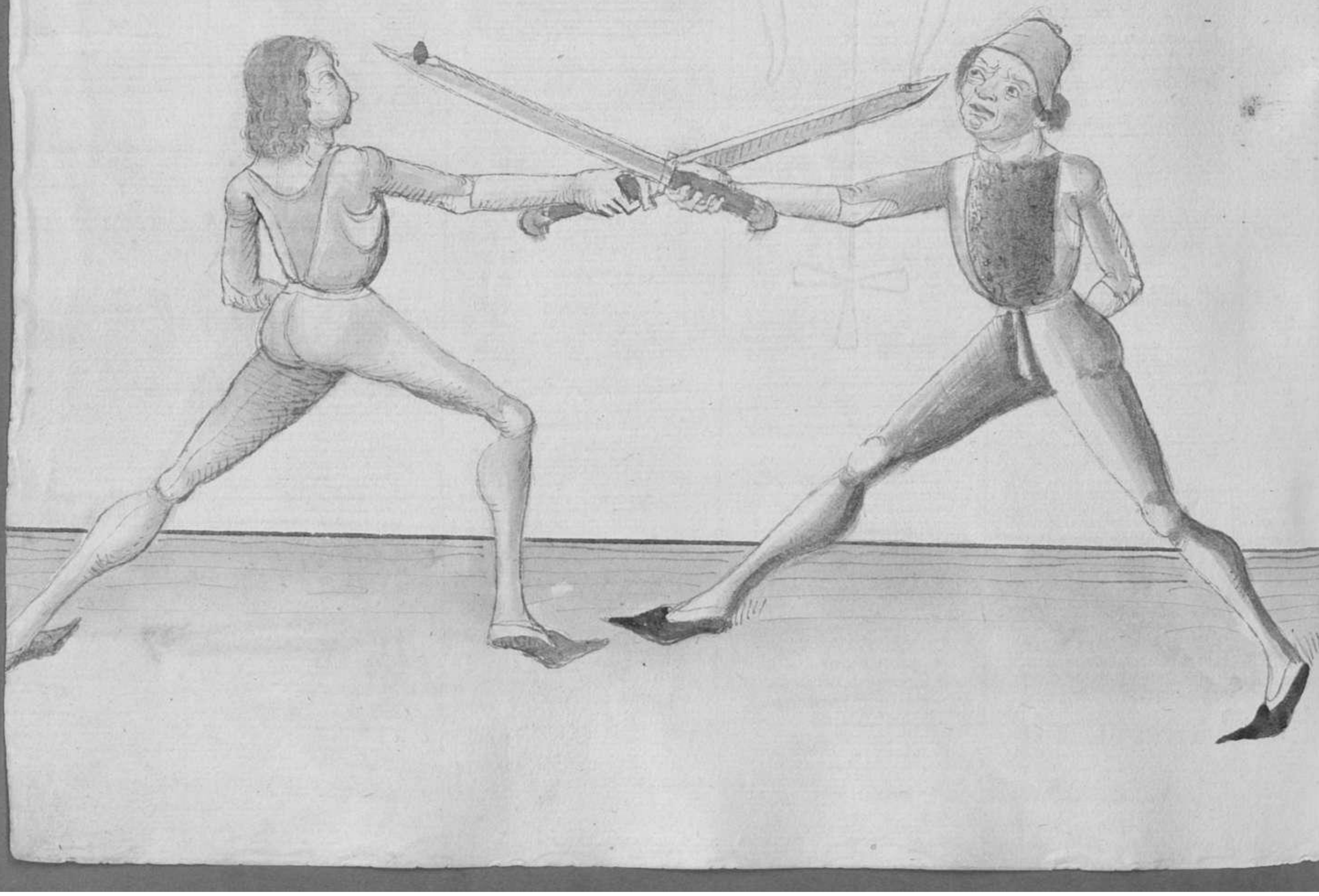

Ler nachraysen

Zu vor dy stundt tun beyssen

Zwuacth ler dy machen

Mit kunsten duch slt besachen

Hie sagtt der meyste von dem meydn capatl vnd stuck das ist das nachraysen dz ist vill vnd manigerlay dy gehören zu teuschy mit grosse furslechtikayt gegen den fechtuechtigen dy aus langy sergen hewy krachty vnd sust von recht kunst des meysters macht haltn vnd die slag vorsatzy vnd stechlagen nach den pruchen vnd nach den stychen vnd dy sy vor dem man abzyehen vnd mach das nachraysn alzo Wenn du mit dem zuuechten zu dem man kumbst so setz dayne lincken fuss fur vnd star in der knitt lugmsland vnd slag eben waas er gegen dir brecht hawt er dir den vo oben lanct eyn vo seynen rechten achsel Du waatt das er dich mit dem haw mecht erlang vnd merck dy weil er seyn mesl vorschlecht mit dem haw lest gen gegen dz erdy so springt mit dem rechten fuss zu vnd haw im oben zu dz slus seyne rechty slychty Wenn er mit dem mesl vordz nuss kumpt 2c

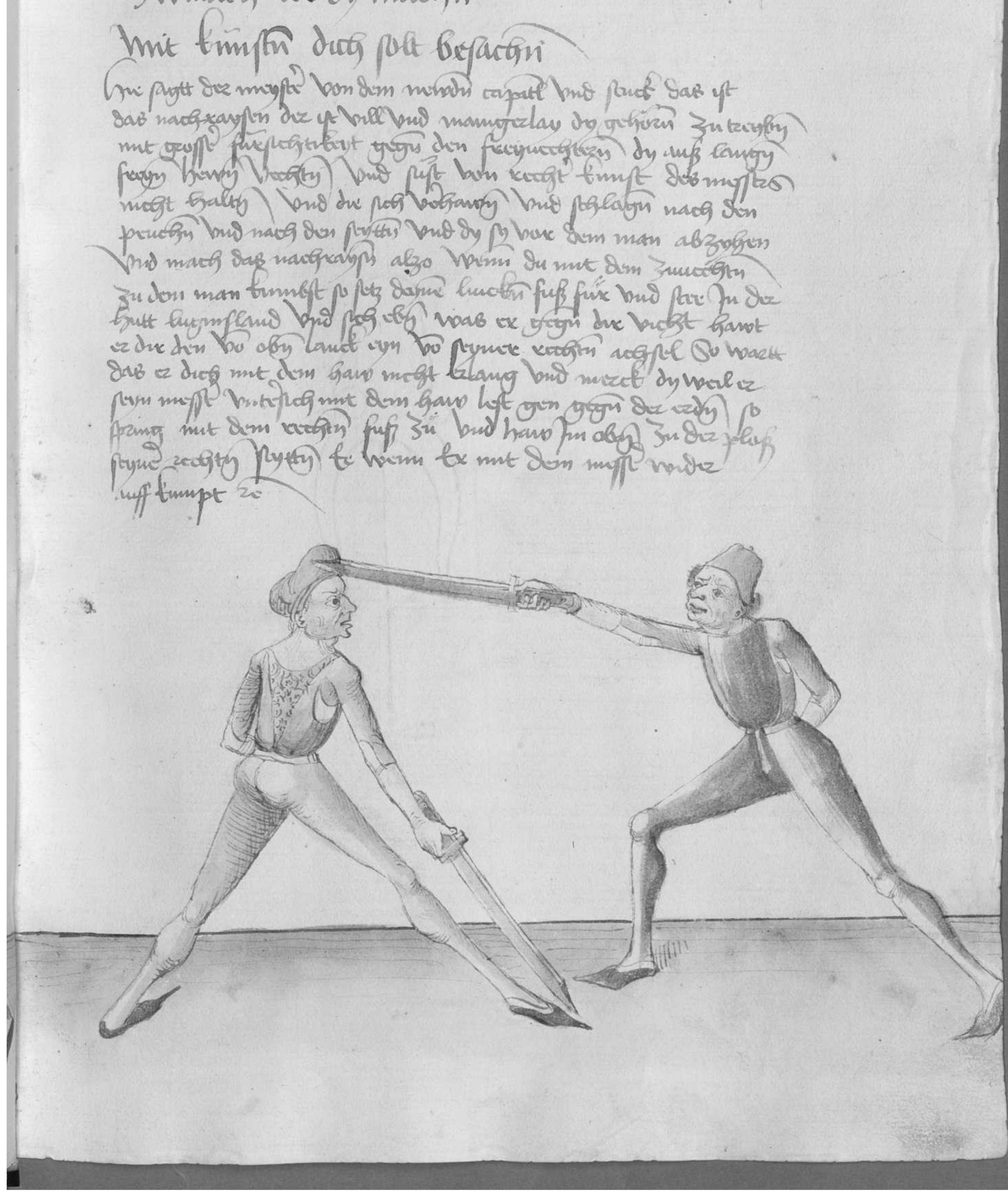

Item ein anders stuck wenn er sich verhauwet vnd dw im
nach hawst fiztt er dem pald auff mit dem mossr vnd
verseczt Do pleyb mit der rechten schnaydt auff seynem
mossre starck hebtt er dem mit dem mossre vberlach Do
springt mit dame hunden fuss weit hint seyne rechten
vnd stichtag im zu dem kopff seine rechten styten hadt
nach wrat du wild vnd mezet allweg ob er weich
ader hertt im prudt sey Dar vmb sehtu wol. dy vrsindy
des mossres ꝛc

Item Ob ein stuck Vrem es sich vor dir erhewet vnd du
nach Im hawest trudest denn auff sein myssz gegn steynz
lucken stetty Schleicht es denn auss der verfatzung mit den
entkunsthaw bald vmb dich, Zu dem rechten stetten Do kum
mydst mit den entkunsthaw vorn vnder sein myst gegn
seyne luckn stetten an sein hals adex treibs dy stichst ab
var auff mit den gehultz, vnd sendt den ortt In sein antlitz
adex prust vnd stheub In alzo zu zuck vnder exhryt nach, dis
Zymmt ꝛc

Item aber ein stuck leyg dich zu dy thutt passay stee mit deyne
lincken fuß fur Wall ez dir den ho steyne rechten stytty hayon
auff das messer sudes Wrech auß dem haw mit dem mess
auff seyn rechte stytty Vnd stich jm mit gestracktm arm
vber sein mess Vnd steeyt mit dem rechty preyn hym
nach Ist ez als beyend Vnd Vastzt den stich sudes fur
auff beyendlich mit gestracktm arm Wendt auff seyn
mess Jn den ozlt stardt Zu dem gesicht ꝛc

Item du magst die nachreuste zu paydy stetten machen vnd
du stenyst mich die vor prungy vnd thu im alzo wenn er
sich vor dir verhauet so sy vo dir rechter oder linckter seytty
So haw im frolich nach der plos fertt er dann auff vnd
pindt die vordy an das messer So merck als palde zu messt
zu das auch blutt so fal im indes mit der langis stehneydy
in seyn arm vnd druck mit dem stenyt hutsch ader stehnyde
im in das angesicht ꝛc

Vmb das haubt will ez gahen
Zu hals hinck soltu schlahen
Sie leitt der mayster abe eyn nachzahen vnd sprich vmb das
haubt ze Das soltu also verstan ligt ez hi der zuvech
auff seyne linckn seytten gegn deyne vechten vnd will vmb
seyne bossn schlahen zu deyne linckn seytten hoges pleyb
mit deyne mysster also lign vnd bar gerad mit vnd
haw hi durch seyn hals vnd vndn genalt stett ze

Verhawen ist sich dy hüfftappen
Nachstauff gib in derselben tappen
Dasselbe also verstan Wollt dich aine in deine pauch
stechen vnd Wollt da mit ein Wort sprechen so merck als
bald er mit dem schaw vnd gatt Du stehst im nach seiner
haubt Wie vnden gemalt steet ꝛc

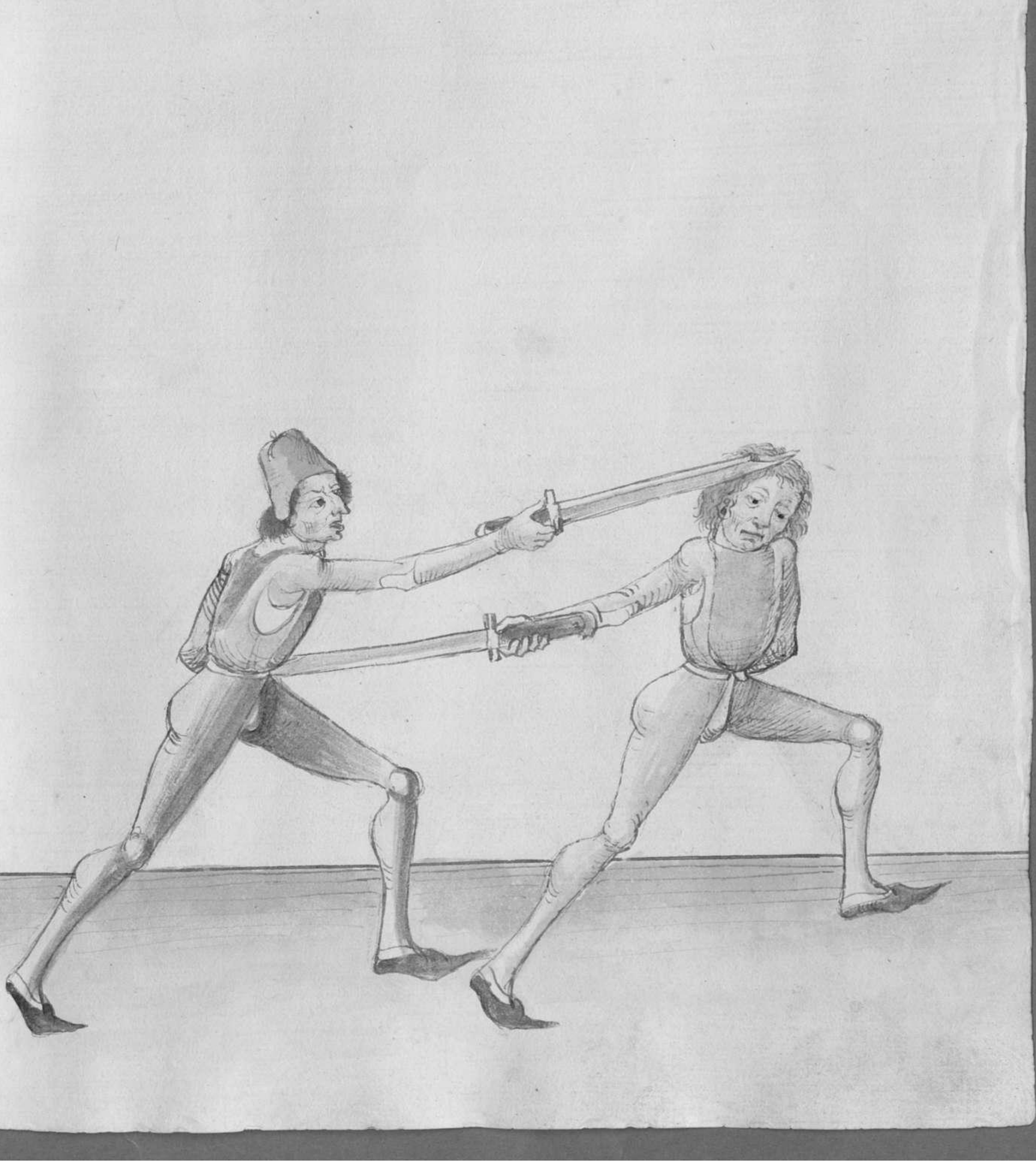

Dogn mit schilt vnd schlecht dich solt verbaren
Nachrayssn will er dir nach faren

Hie leert der maystr wie man dy nachrayssn verstzy
sol vnd spricht dogn mit ꝛc Das soltu also verstan Hastu
dich verrannt auff deyn vnrechte seytten so soltu mit dem dogn
faren vnd sten mussz das der dogn dein seytten vor an deyne
mussz vnd dich gestalt gegn deyne rechten seytten will er
also nach rayssn so bach den schlag auff dy zwirch
deines mussz das dy spitz schwert gegn im stet ꝛc

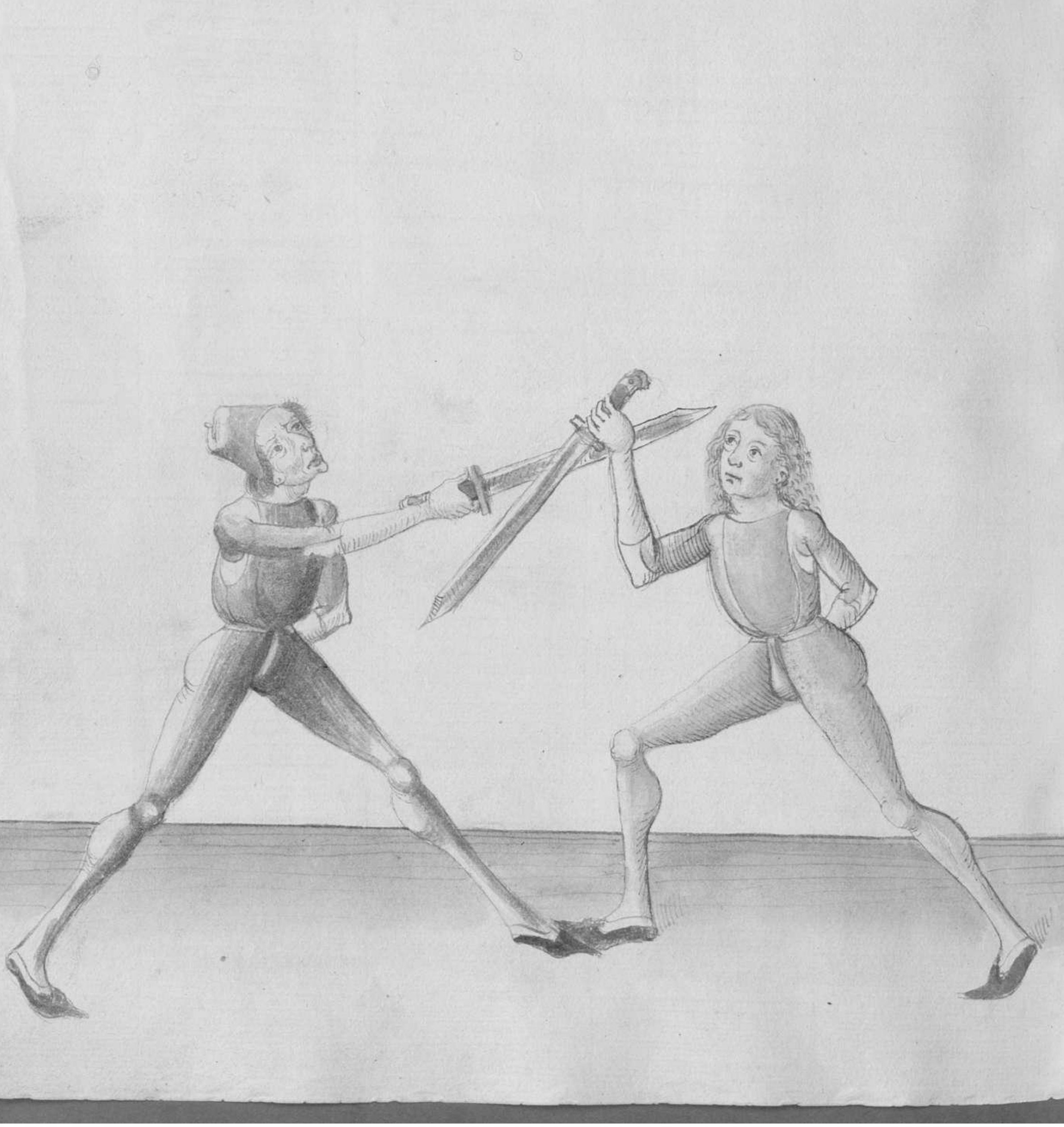

Poyn vberwindt vnnd hz stechn
vnd mit ortt den poyn prechn

Das soltu alzo verstan
Wasserhy dy nachgaysen
rechte seytten vnd stechen mit dem ortt nach den rechten
Wang seynd rechtey seytten) ꝛc

Wellt er auff farn mit dem poyn vnd
vber sein mugt auff sein

Ahzbmttn mit ortt Vrll ez ffo//en

Vbrr far mit clu// : ftrlag zu gerecht tzru ftu//h
tuchtt dar mayft eyn fruch vnd dn Vndfruch vnd
falt das alzo bezten Vndt ez dar zu dayne bedfte
dn vnd Vrll dich zu dn hang ftechn vne vor fudo
far mit dem gefultz vbr fyn ftuch das mu//es vnd
fchlag ab ftuch fm zu fym angefecht ez

Auff hůck ſolſtu auff ſtygn

Wöll nachtzaygn dich betrygn

Das ſoltu alzo verſtan haſtu dich verhawen auff dein hucke
ſtyttel vnd ez wöll dir nachtzayglen ſo ſtee auff mit dem
fůeſs vnder ſtyn muſt das dy lang ſchmyd gygn im ſtee
wee vnden gemalt ſtett ez

Wendt ortt línck auff poyn

Macht dem krig er wirt betrogn

Das selb also bestan gett er gegn dir mit dem poyn do stym
linckn stytn Do slacht im mit dem krig zu seyne rechtn
linckn vorigs Vnd Wendt auff sin linckn stytn das
dir dann jme streichgn dir vnd dy lang stangn bidn
vnd stost im zu seyne authtz ad Vor du hyn vorst ꝛc

Wyndt er vnd last ortt schawen
fur vberspruch ortt stuch ode magst haben
Hie hett der meyster eyn prueh vnd den gegenslag
pruch vomdt er die zu dem angesicht wore fur Du haw
indes vberspruch mit gestanden ortt mit der langen schneyden
In sein gesicht Oder stuch In zu der thun ꝛc

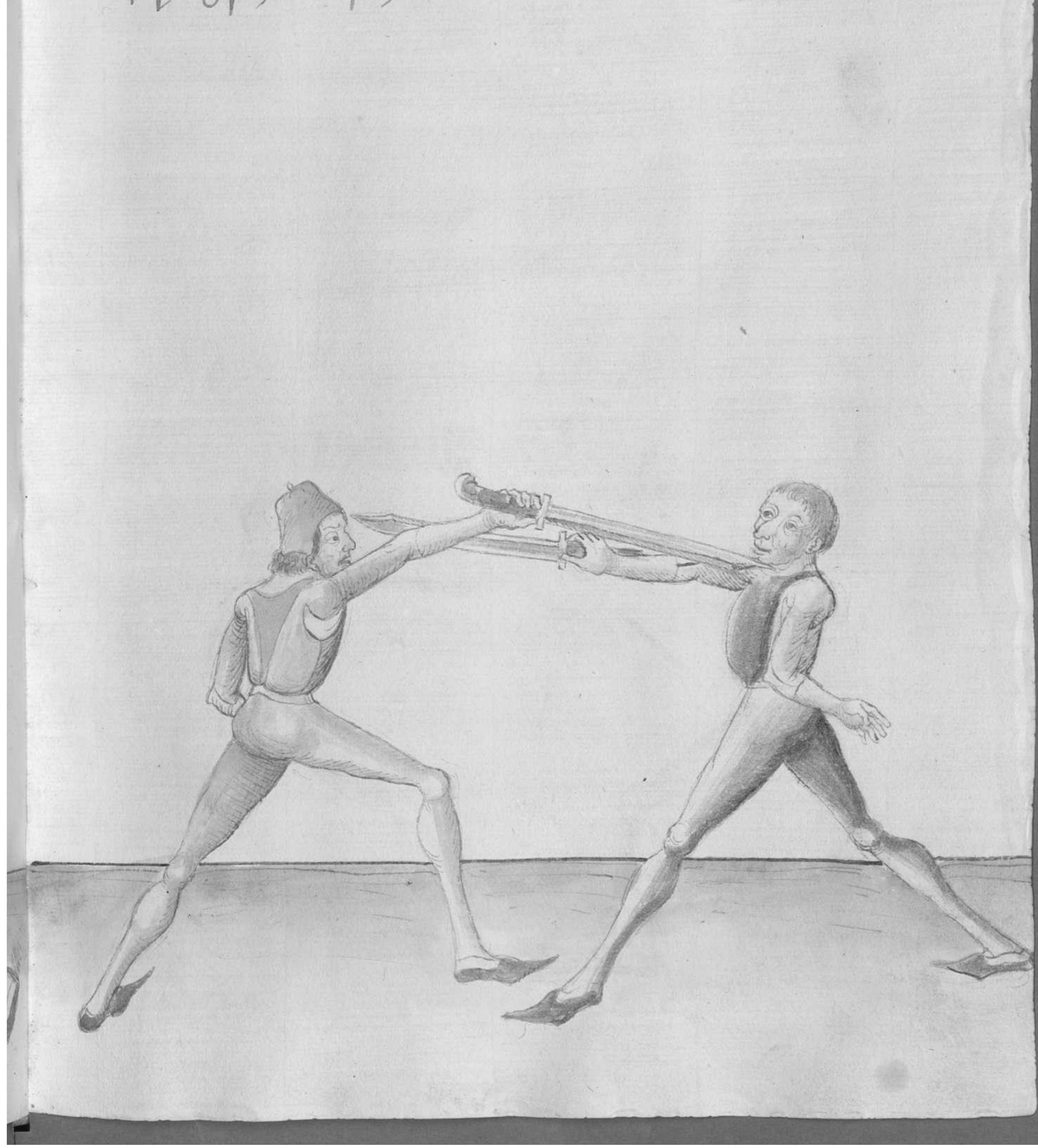

Wilt er also vor hawen

Ortt gradt macht Im trawen

Das selbu also bessten thaut er dir zu dem gesicht als hie gemalt
ist ob Will dich dir eyn stechen So pleyb also sten vnd stich In
mit dem langen ortt mit gestrackten arm In das angesicht
So kann Ee dich mit synne krewe nicht erlangen ꝛc

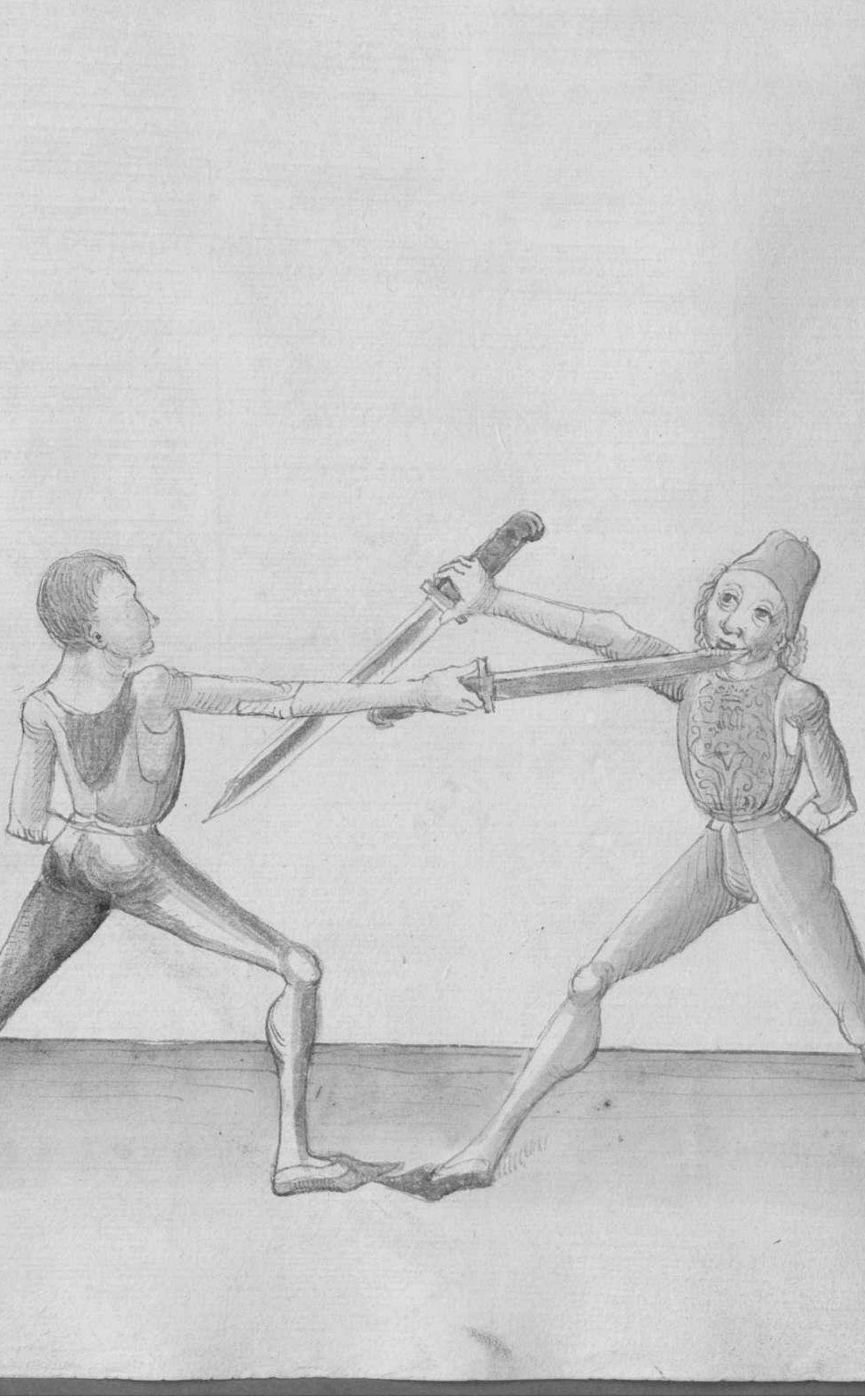

Vberlauff dy vntze xam
Stetzt vnd fn bestram
Ist dy vesatzung dar pracht
Inetz ortt vmd fus gedacht

Hie sagtt dy maysta von dem zehnden capitel als von
dem vberlauffn vnd sprycht vberlauff ze Das bezta-
alzo Wann du mit dem zuetchtn zu dem man kumbst
hautt er dir dann mitty zu das vestz mit swd mezt
wenn styn vntehew ab halphew gegn dir gen Schaw
fn von dynn arbtn achsel den aby lauet eyn vnd strauss
fn den ortt lauet zu dem gesicht vnd stz fn an s kam
er duch vnden mocht exaudy fezt er dann do mitty
auff vnd vestzt so plyb mit dr langn stymdn stark
auff stam mezt vnd fures fur auff mit dem aby vmd
vnd heng fn den ortt zu dem gesicht Amē

Entzüst In vberlauff

Wind vnd ezhoch den knauff

Hie sagtt d mayster wye man im vberlauffen sol
vnd sprucht entzust In ꝛc Das erste alzo ligtt er In
der erst ingestandt So gab dein mesz auff der rechten
sytten sar mit dem lincken fusz fur vnd gee mit dem rech
ten hauw zu seyner lincken sytten vast an In rucks fur
vnden vber seyn mesz mit dem gehultz auff seyn rechte
sytten vnd zeuch auff seyne mesz dein mesz zu ruck
vnd far auff mit dem gehultz vnd vall mit der lincken
hand In dy mit deynes meszes vnd stich Im In das
antlitz mit gewappnd hand adex ꝛc

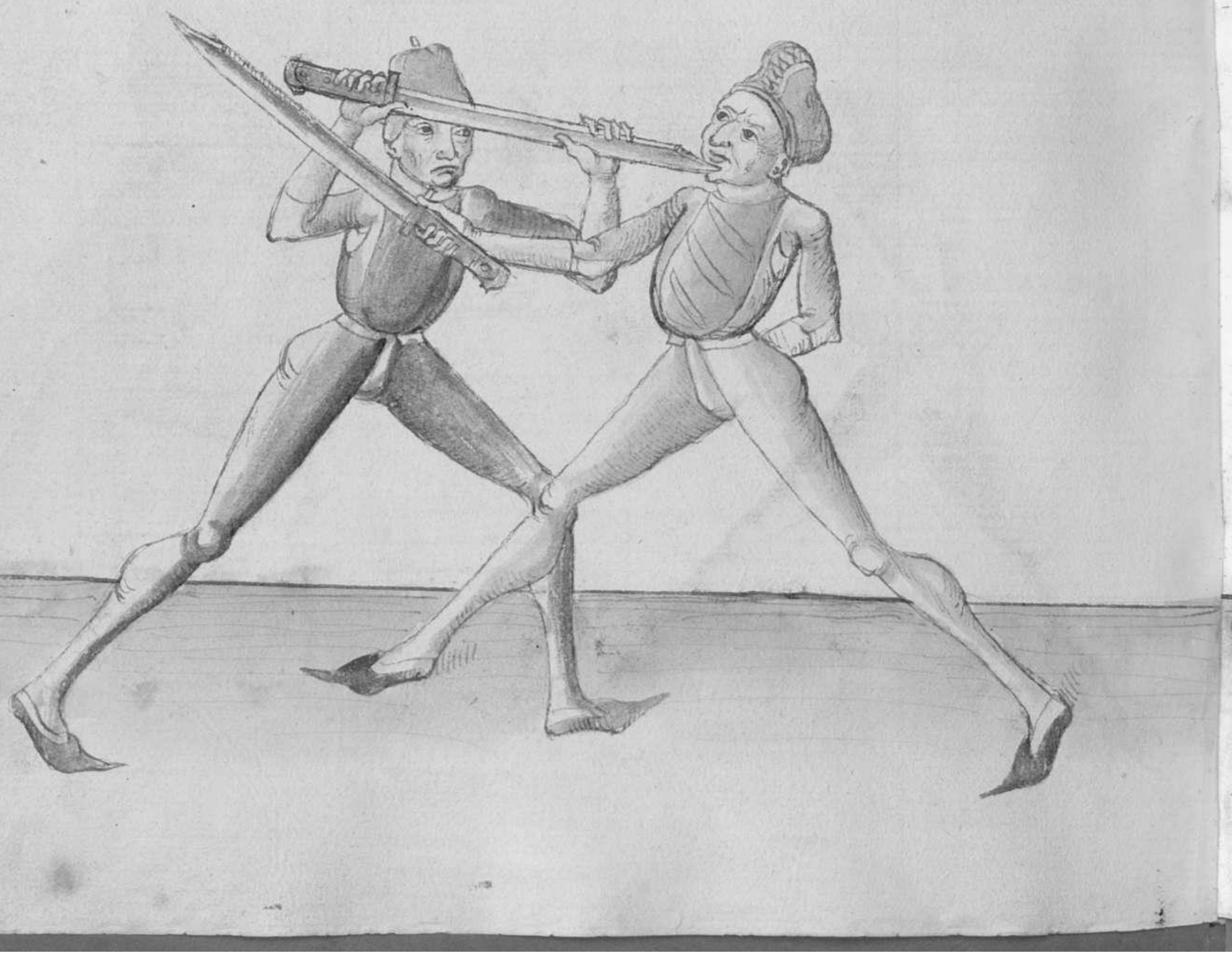

Vberlauff mit sthlagnidrm ortt

Zu kopff zu pauch: hals sthlag dy mortt
Das soltu also lernen so du vber furtz ost syn mysst
als vor gesthaben stet So du dryn kumst also an dich sorgs
hast so valt yn dy mit deynes mysts mit deyne lucktn
handt vnd vorsucht dy erst an deine mysst vmb das dz
dawren vberlach sey vnd sthlag yn mit dem gehultz auff
sin kopff vnd sthrayt yndes mit dem rechten fuss vord
hynt sthne rechtn vnd sthrayt mit deyne luckn fuss
auch vorn hynt yn vnd sthlag yn an alle vesatzung
mit dem gehultz yn seyne pauch yndes hmtrut yn noch
pas sthlag yn den mit dem gehultz yn seyne nacken ꝛc



Wiltu dich vberlauffend mössen

Hals

Vach vber prym ez stossen

Hye sagtt dir mayster wye du solt vberlauffen den vnd vnd
pey dem hals vahen vnd werffen vnd solt das also vesten
Wo du dem ma also bey vo deynem zeygen stytten zu stym
lucken Judes vendt starck abe mit den gehultz vber
sten mysse vnd thun dye rechten Handt zu Hilff vnd
fare mit dez luckn Hand In dy sprech deynes mysses
klingen vnd vare Im an den hals steyne lucken stytty
vnd druck In mit dez Handt ab aeyn starck vnte steyne
hals vnd stozcyt mit deyne lucken peyn Hint steyn
rechten peyn vnd stuss In also das vber ꝛc

Dryn schmeyd wendt
Schmeyd: mit ostt pfs brechendt
Wollt er kmyn vnd drucken
Stoß kmyt wer er zucken
Hie sagtt d meyster on preuch wnd dy eigenschaft bess
vnd wer sterck vnd zum ersten wnd dy ersten zornen
bess so er sprach Ertaust hie

Item den ersten pruech mach also fiett er dir mit dem
gehultz vber dein mussz auff zu zaut vor vd gemelt
ist vnd wollt dich nit gebrestenn hand mit dem knetzen
ostt in das ofsich stoss hyeis dy wallez mit dem gehultz
auff fiett auff dein mussz hies wendt dein schmaydt
obsich gegen im vnd schmaid im mit dz langen schmaydy
vber seyn hend vnd dauch vast vndsich auff seyn knebi
seyttn ꝛc

Item ein andr̄ fruch fatt zů mit dem geschultz als vor
vnd wall dich mit ~~gar~~ gebassnder ortt in das geschoss
stachs so wendt dein mess vnder dein durch fyrtz
das dy lang schneyd ob sie vndes seuch dein ortt auff
sein brust vnd schraub in vndes mit dem stich staech
zu zuck ꝛc

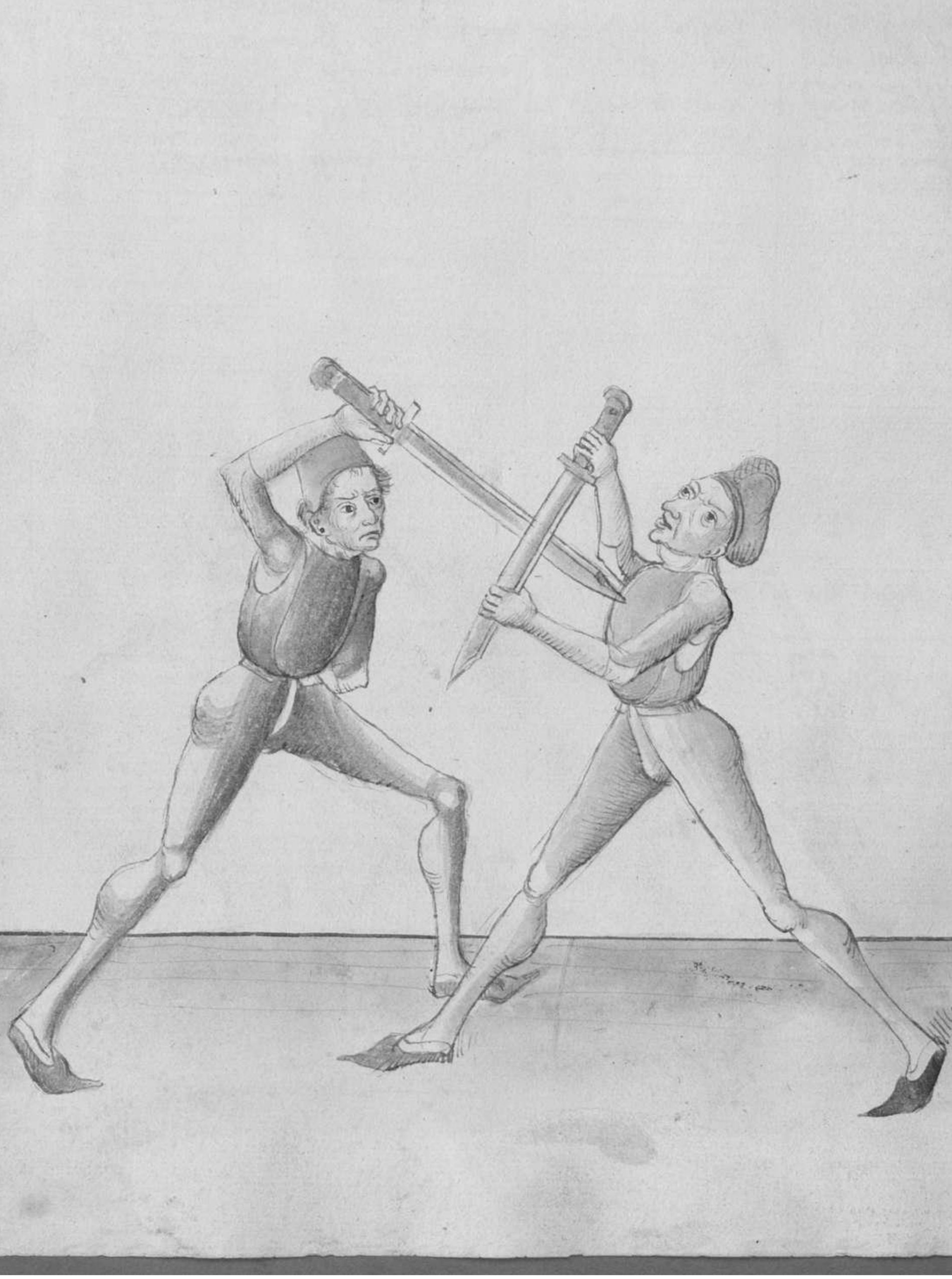



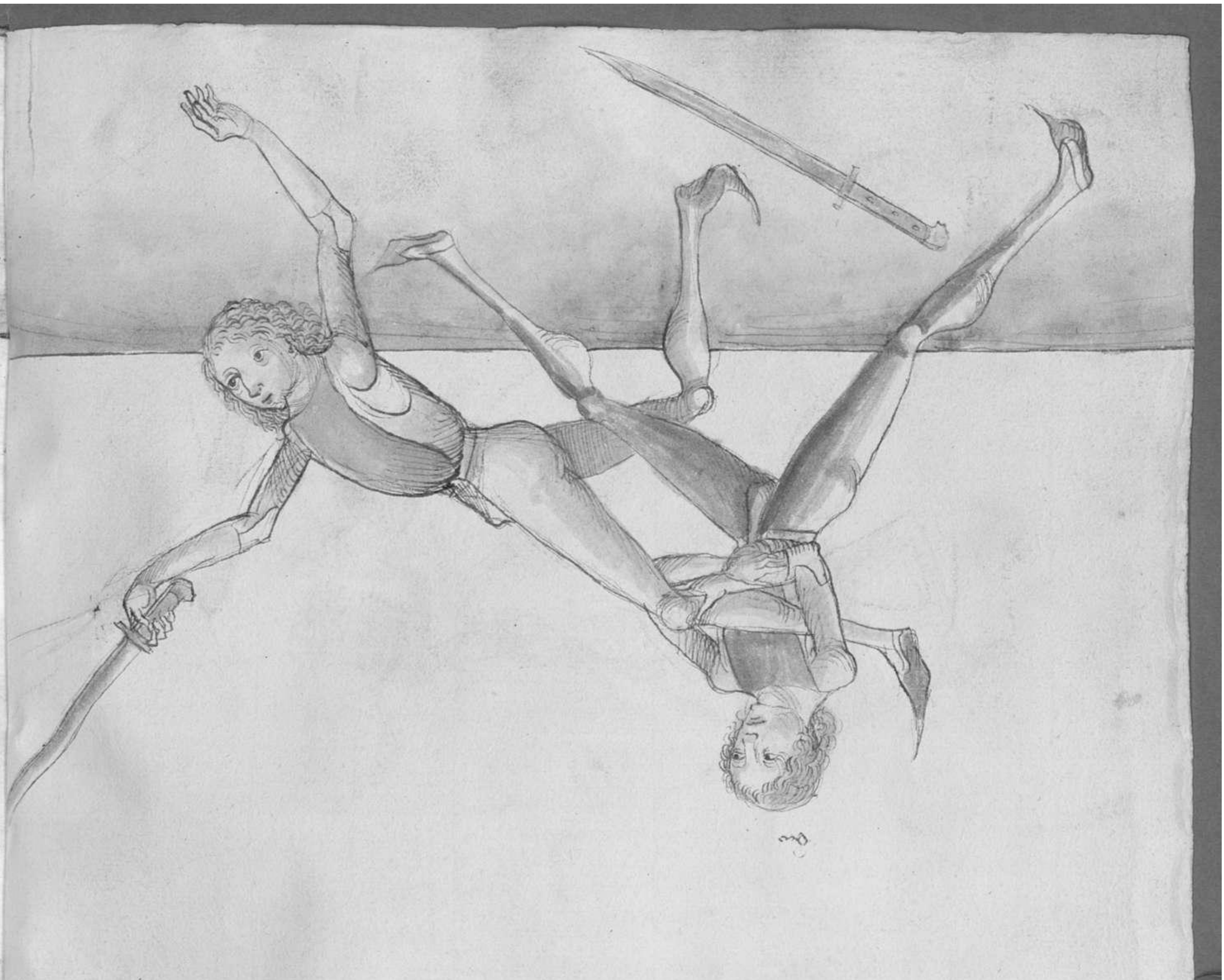

Item aber ein prucch setz mit dem gehultz also vor vnd wil
durch stechn In das gesicht Als vor Du setz den stich ab mit
kerer Handt vnd las dein messer valn Jndes greiff In seines
messes klingn wehendt bey seine gehultz mit deiner rechtn
Handt vnd mit deiner linckn bedeckten Handt gleych als du
da mit bezelt hast greiff Im In dy seiten seines messes
vnd dunck abn bo die vnd kreyss mit deiner rechtn Handt
vnttn zwischn syn payd arem vnd kreyss staerck auff dein
rechte seytten ꝛc

Hye sagtt der meystr pruch Wuch' dy nidre Twer bis
Vnd stuck als Will er vmgn ꝛc

Jtm den ersten pruch mach alzo fizzt er vbr dayn mysse
mit dem gehultz vnd kumbt mit gebapfnder handt an dayn
hals vnd Will dich dzuckn vbr dayn rechtes odr lnckes
peyn Du pruch das alzo Dreyff mit dayne zechtn handt
Hynde an syn olpogn vnd stewb Jn Will auff dayn zechte
stytte vnd greyff mit dayne lnckn handt zwyschn syn
baid arm Wall hyn auff An syn hals syne zechtn stytte
Vnd schreytt mit dayne lnckn fus Wall hynt syne
lnckn vnd wirff Jn vbr dayn lncke hyff ꝛc



Item aber vyn pauch sitt er vber dyn myssz nat dem ge-
hultz alß er geschreben stett Do greyff mit deyner lincken
hand an syn lucke vnd mit deyner rechten schraub in prey
dem alpogen vo der vnd sterny mit deyner rechten fuß fur
syn lucken vnd nymb im das gewicht ꝛc

Item Alb eyn prauch Sertt er mit dem gehultz Als vor
so gerufft mit dryme lincken hand In syn rechten dem nehend
bey der Gandt vnd ruck den ellenbogen vnttersich an dich Indes
schlag dryme rechten arem staroch vbr syme lincken vnd dunck
sy beyde arem vonll an dryn kerb vnd tritt dryme rechten
fuss fur syn peyde vnd swing dich auff dryn lincke sytten zu



Item aber eyn prech Hawff mit deynr lincken Handt bey
seyn mosse nehend bey der Handt hab aber pindt vnd eyss
vnderstoch vnd fare mit deynr rechten Handt auff zwyschen seyn
payd aren In dy prech seynes mossis vnd dauch gegen im
bast noch vnd eyss starck auff deyn lincke seytten so wyrdstu
Im aber seyn mosse ꝛc

Item Abe eyn pauch Breuff abn Abe styn zechtn dzm
In stynes mysse klingn mit deyne zechtn Handt nohendt
bey dem gehultz Vnd kreyß gegn deyne zechtn stytte Indes
Breuff mit deyne lincken Hebetten Hand In dy stroch
stynes mysse Vnd kreyß stareck auff dem zechte stytte so
stehestu Im styn mysse an styn topff ꝛc

Item Abe eyn pauch fertt er vber deyn nuppe als hare vnd
helle dich bey dem halß als hare Du fare auff mit deynez
lincken handt bynt styn rechte zuruckhin styn hendt vnd
gehulz vnd druck da mit starck auff deyn rechte styttn
vnd wendt dich gestwndt auff dy tegemelt styttn &

Item Hatt er dich bey dem Hals als bare Do greyff mit
deyner lincken Handt baar an syn lucke vnd stoß jm
deyn messer bnd syn zeygen arm auff syn prust vnd
bmb bey deyn zeygte Handt vnd dauel jn fast an syn
lucken arm mit dem messer vnd reyb syn lucke
Handt mit deyner lincken wol bmb vnd streyt mit deyner
rechten fuß fur syn payd vnd Swing dich auff deyn
lucke seytten. vnd werff jn auff das antlitz Do ist er bestes
lossen vnd Hatt mit deyne lincken fuß auff das gehultz
des messers jn mäß vnd gestalt wie das vnden gemalt
stat ꝛc

Jm aber eyn pruch vord den vord pruch Vell er den
pruch machen vord das Halten mit dem fus vnd ist frey
vmb vrssen auff synr zuck Do gerett In das mussz
vnd stehen In jm dem vmb wenden synr zeichen aber
das eyn Do kann er nicht vell auffstan Vorlen Also
tritt mit peyden fussen auff das mussz mit ytzlichem fus
auff eyn ortt Das stuck das dyrnet dem kampff So eyn
gehandelt man gewaffn Vrstt vnd also bystehen
Vrstt mag er nicht nez auffsten Das stuck solten
haben bezeugen vnd wyrmat Vrysen Wann dy kop
sol man nicht fur dy Jren streen ꝛc

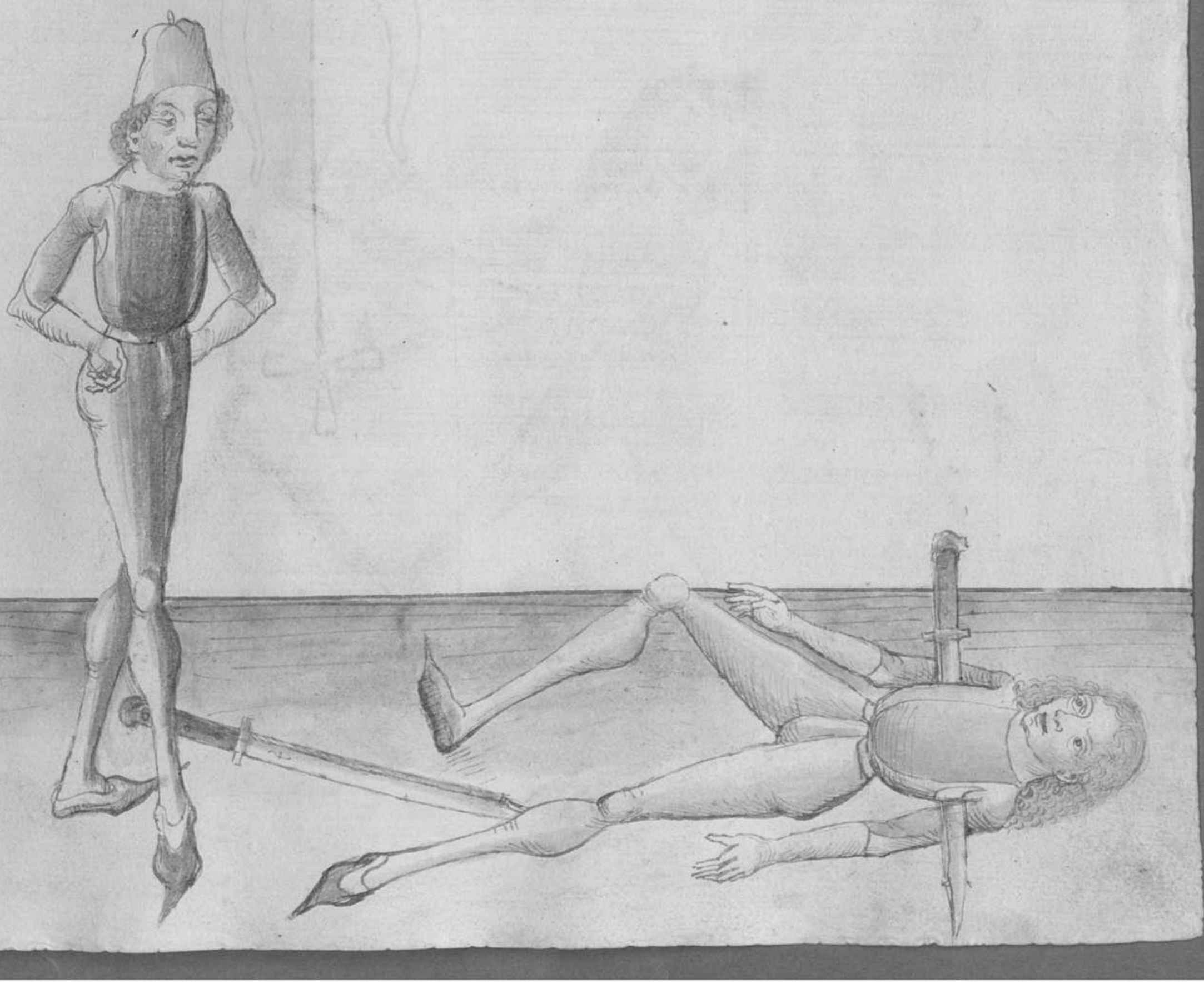

Jm hatt er dich bey dem hals gefast als vor vnd wollt
dich vber das prym dauchen als vor Du fur Jm mit dem
fuchsn ortt zwyschn syn pod awey vnd setz Jm den ortt
an syn kelh Wye vndn gemalt stet ꝛc

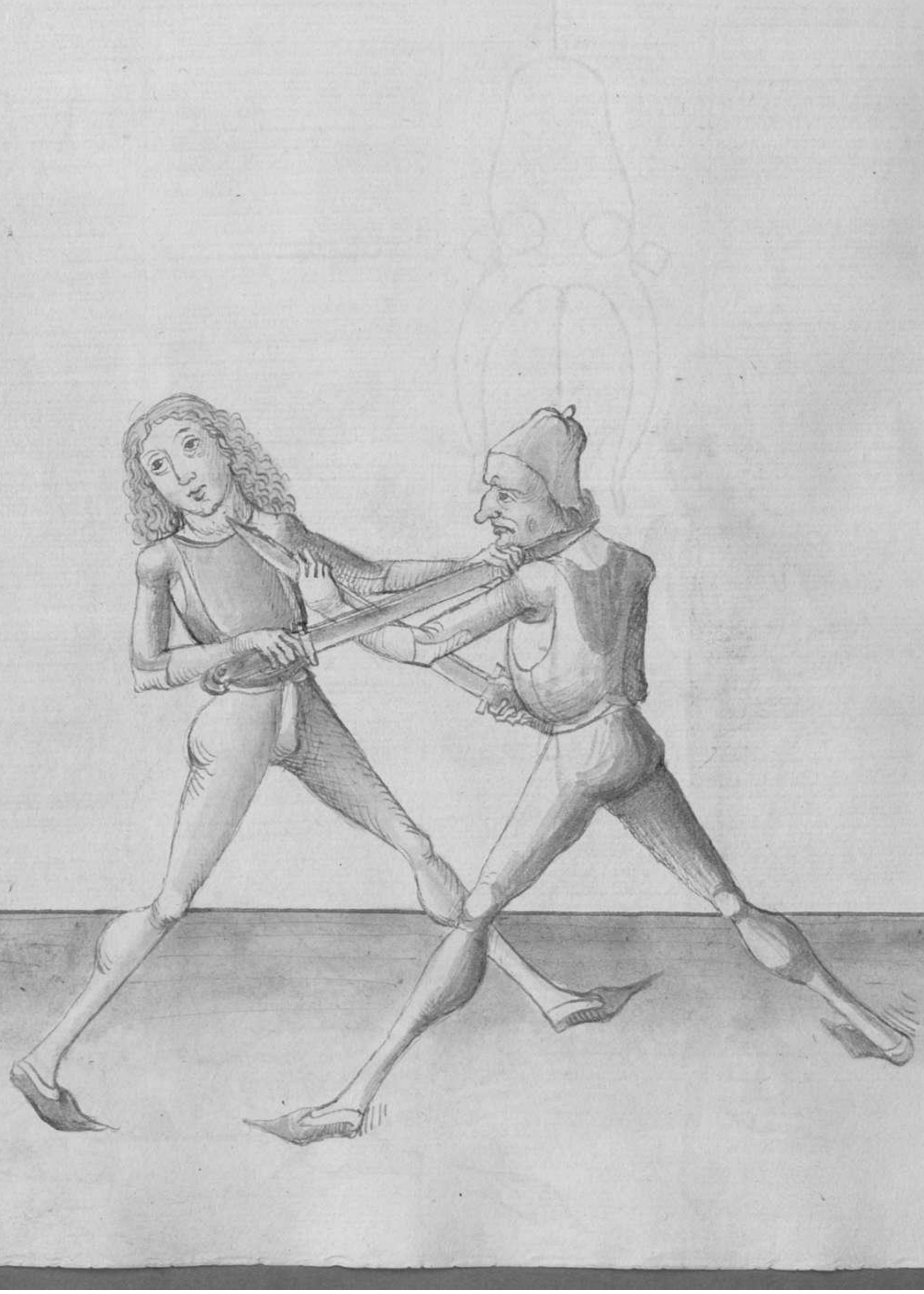

Item aber eyn ander prauch hatt er duch bey dem halß
gefast als vor Do fax mit deyme ertt deymes messers
auff deyn knebe sytten vnd stuß In mit dem gehültz
Zwyschen syn pad dem Zu dem angesich aber der kehn
vorje nuden gemalt statt ꝛc



Jtm aber eyn pruch setzt er dir vber deyn must mit seyne
gehultz vnd wollt dich bey dem hals nemē vor vber
so vorss jm mit deyne gehultz das syn hyn vorett
vnd ziett mit deyne zachten fuss vorll auff syn zachte
sytten vnd schlag jm mit dem gehultz auff syn kopff
vor vnden gemalt stett ꝛc.

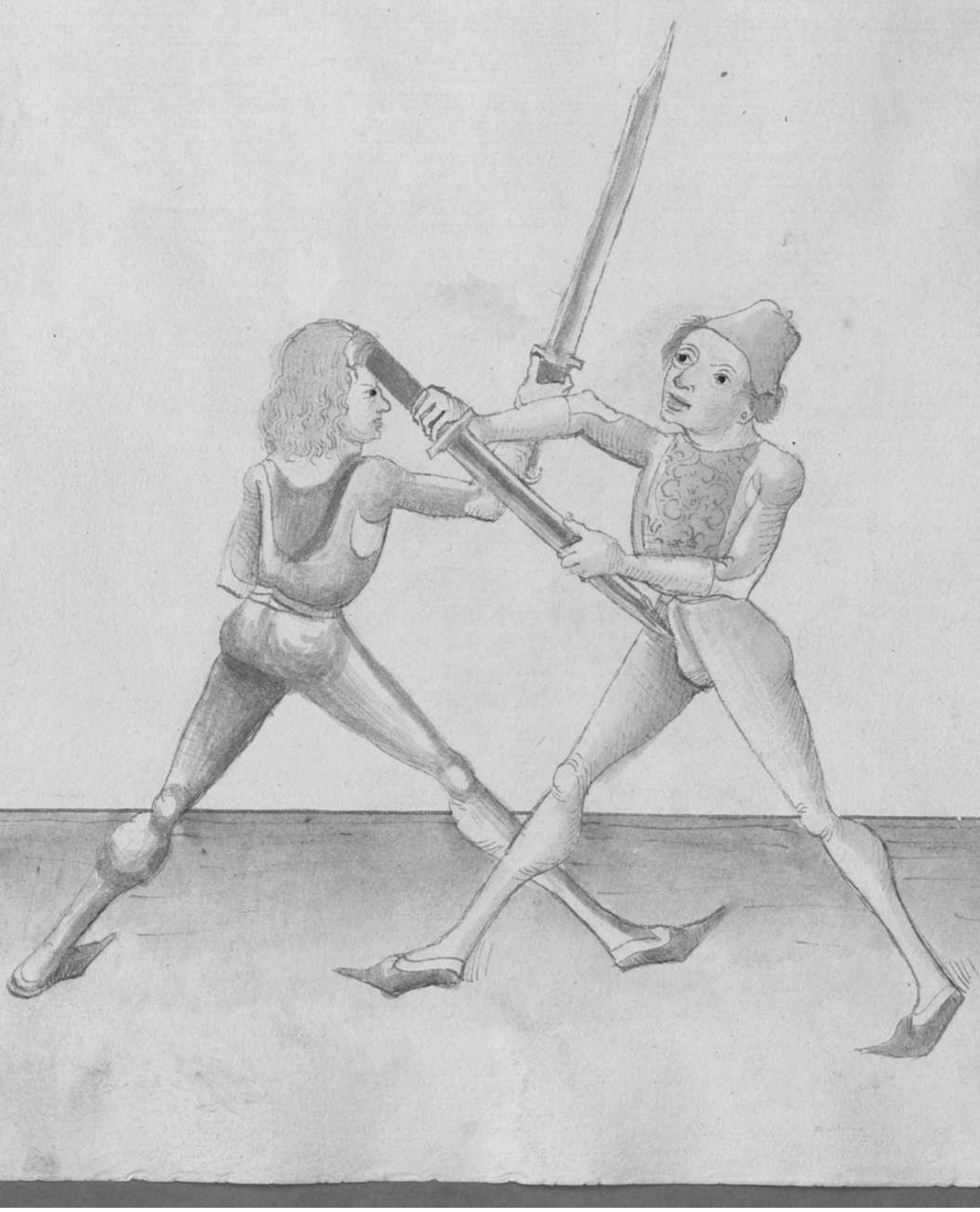

Item aber ein ander prauch setzt er die vber dem mysse mit
dem gehultz als vor hab ich geret vor im stet vber sein
haudt wehrndt zu seym gehultz in das gehultz gekert
seinez haudt auswendig vnd vor mit der lincken haudt
in dy stat seines messes vnd krefft mit paydu
henden starck auff dem lincke sytten so wirstu in das
messer ꝛc

Item aber ein prauch hatt er duch bey dem Hals gefast wie
vor so laß dein mesd valln Herauff ym mit deyner
rechten Handt hint seyne knieln abpeugn vnd strauß
In da mit do die auff seyn rechte seytn Indes gerauff
knieln // In mit deyner rechten Handt In seyn knieln hinepeug vnd
wurff yn auff seyn rechte seytn ꝛc



Jtem ab̄ ein ander prech hatt er dich bey dem halß gevast
als vor so laß deyn messe vallu vnd var mit deyner zechten
handt eins seyn knechts abpeyn vnd greiff mit deyne
zechten handt jn dy mit seynes beybs auff seyne zechten seytten
vnd mit deyne knechten hand jn dy mitt seyne knechts seytten
vnd heb jn staerck auff vnd dar jn auff deyne prust vmb
vnd vorr jn mit dem kopff auff dy erdy vor vnder gemalt
stett ꝛc



Item abe ein prauch wollt ze due mit dem gehultz vber
dem musst faren wie vor Do zeuch dem musst in vnd
sin handt mit der langen schneydn Das diss gehultz gegn
dem zechten stetten sie indes far mit dem gehultz vnd
mit gewappnter handt vber sin zechte handt auszlen //
dig vnd varr staret auff dem zechte stetten So nymbstu
im das musst ze

Item Eyn ander art wie man mit dem gebulltz eben dann
mag fechten als vor Do fare mit der langen schneyden an
dyn handt zwyschen des gebultz vnd handt des dyn
mag eben da zuvorn fur dich thun Indes fall zu gewapp
nter handt vnd stich yn inwendigs durch dyne zechten
arm da mitt vnd thun yn auswendigs yn dyne alpogen
vnd dauch mit der spitz mit dyner myssa vnd dyne
alpogen stracke wyder vnd dauch mit dynr zechten handt
vnd myss auch dyn wolgte handt starck vnd leg durchmit
starck auf dyne arem Also hastu yn bestalossn kunstlich
vnd meysterlich vnd magst yn halten durchs ober wapffen ꝛc

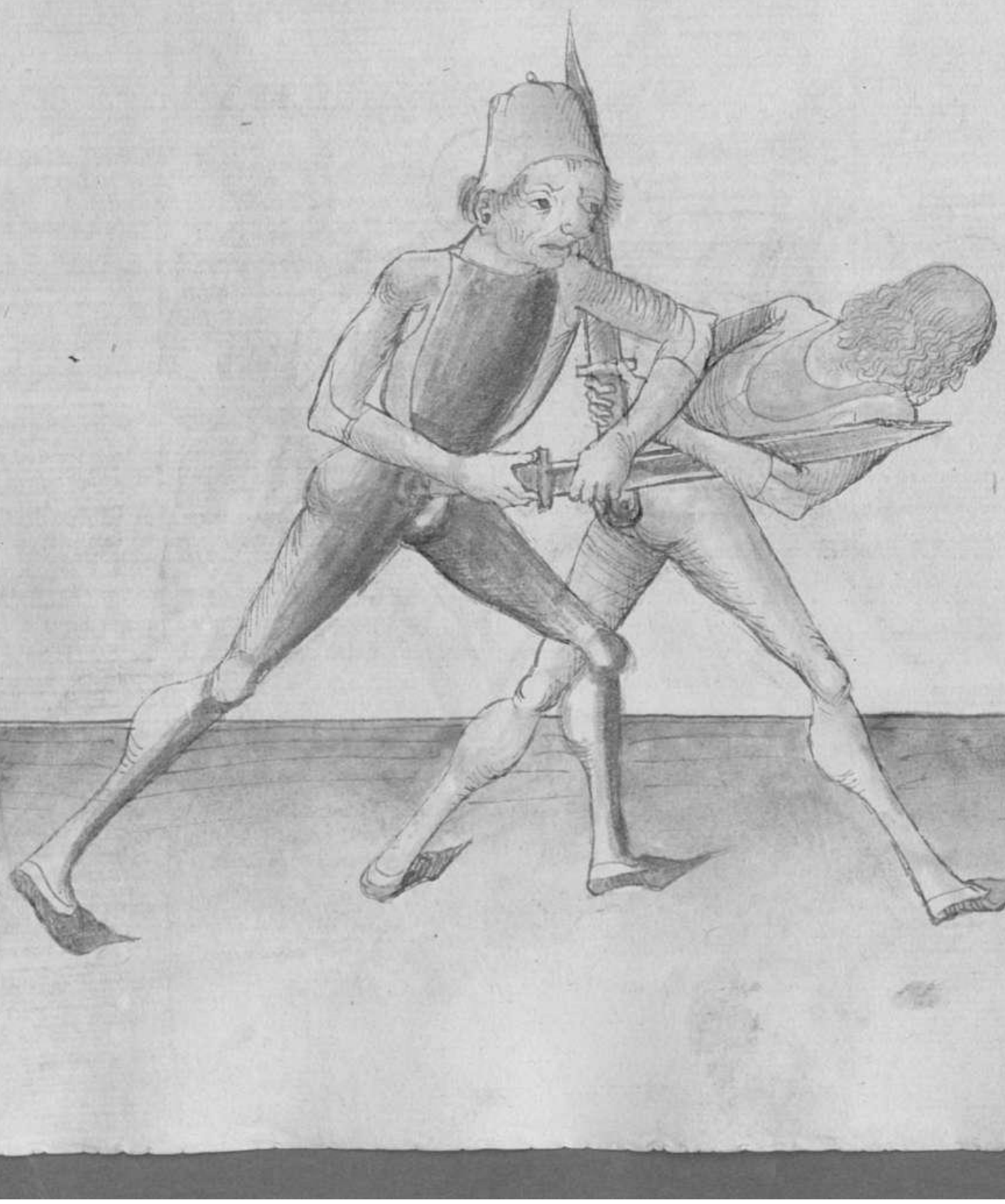

Item aber eyn pauch Wollt er dir mit dem gehultz vber farn
Vor far jndert far mit dym linckn Handt jnbrindys
vber lyn mosst vnd fall Zu gewappndr Handt jn dy
mit dreyneß mysserz vnd far jm mit dr zwerch auffsleen
Dyss jn styn gelinck dr Handt vnd dreyt bast jn das
gelinck auff dym rechte stettn so wymlestu jm das mysser

Obex faxn stymel pfs vnne

vnd mit ozett dy tzelen stat menne

Hie lizett dez meysta abe eyn gutz stuck auff dem obersazn
In dem must vnd sprach. obersach ze Das stet alzo bestan
gez nohrendt an In vnd obelauff styn must mit dzyn
gehultz Alzo das styn must vnde dzyn zechte bekss
ab vom kmy Indes vall mit dzyne knechn handt
In dz mit dzynez must vnd fare nidn auff auffhendzes
styne zechten handt vnd stuch In alzo zu dem gesicht
abe tzehn Will ze zu stuck tretten So tzutt In fudech
nach vnd druck styne arm mit sterck nyd ze

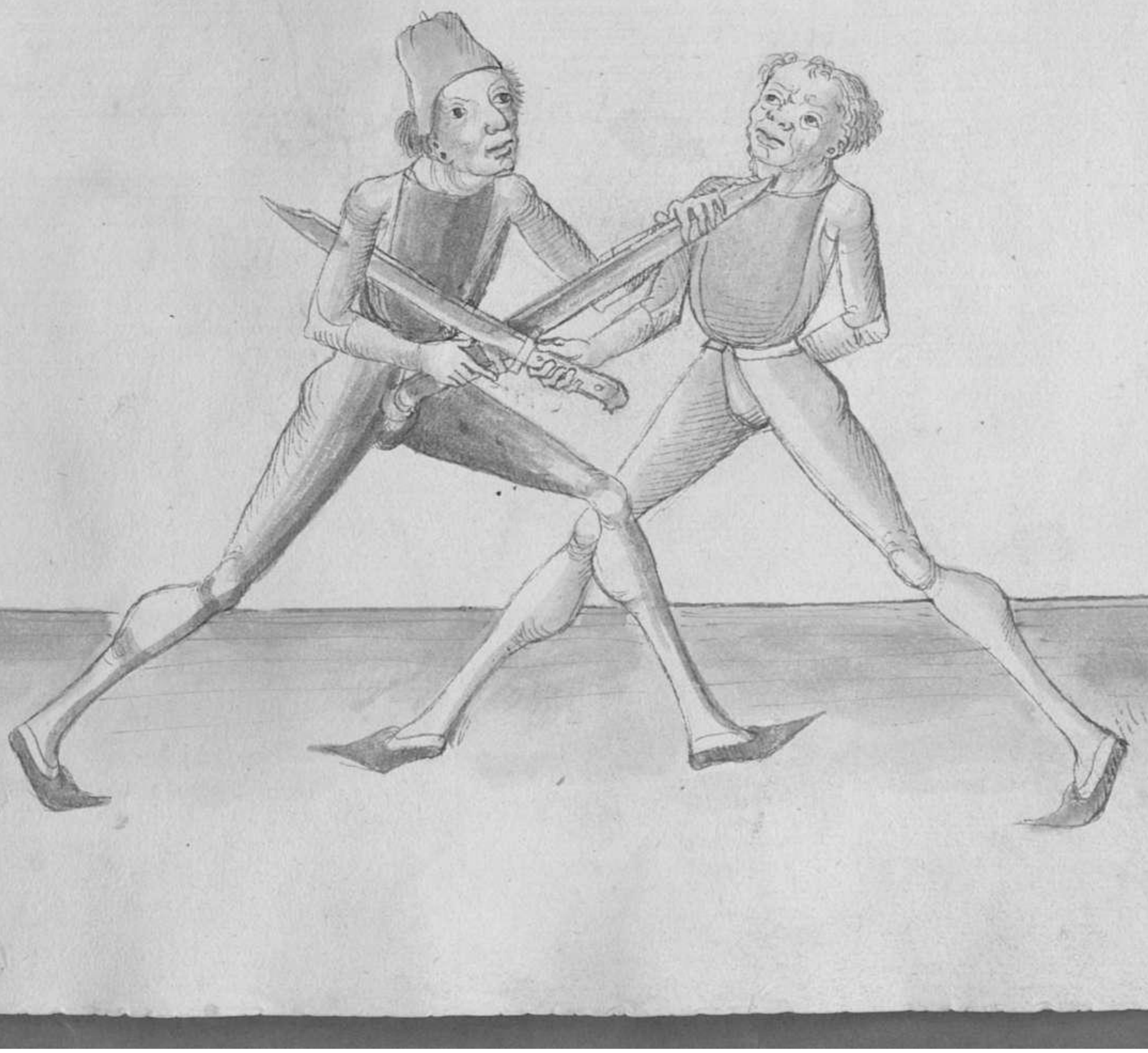

Oberfar starck stomyd das ylenck

Seyn messe zu eczn stenck

Hat yczt der mete dz kunst ein andres stuck uss dem
oberlauffn mit dem gehultz und sprang oberfar starck
zc das soltu alzo bezsten fezstu im obe sin muss mit
dem gehultz Do far im schon dwerch das sin muss
under dem rechtn bein bosn tum und far im ussbendigs
in das gelenck sync hawdt und dauch gegn dez erdy
gesprindt mide So nymbstu im das messe zc

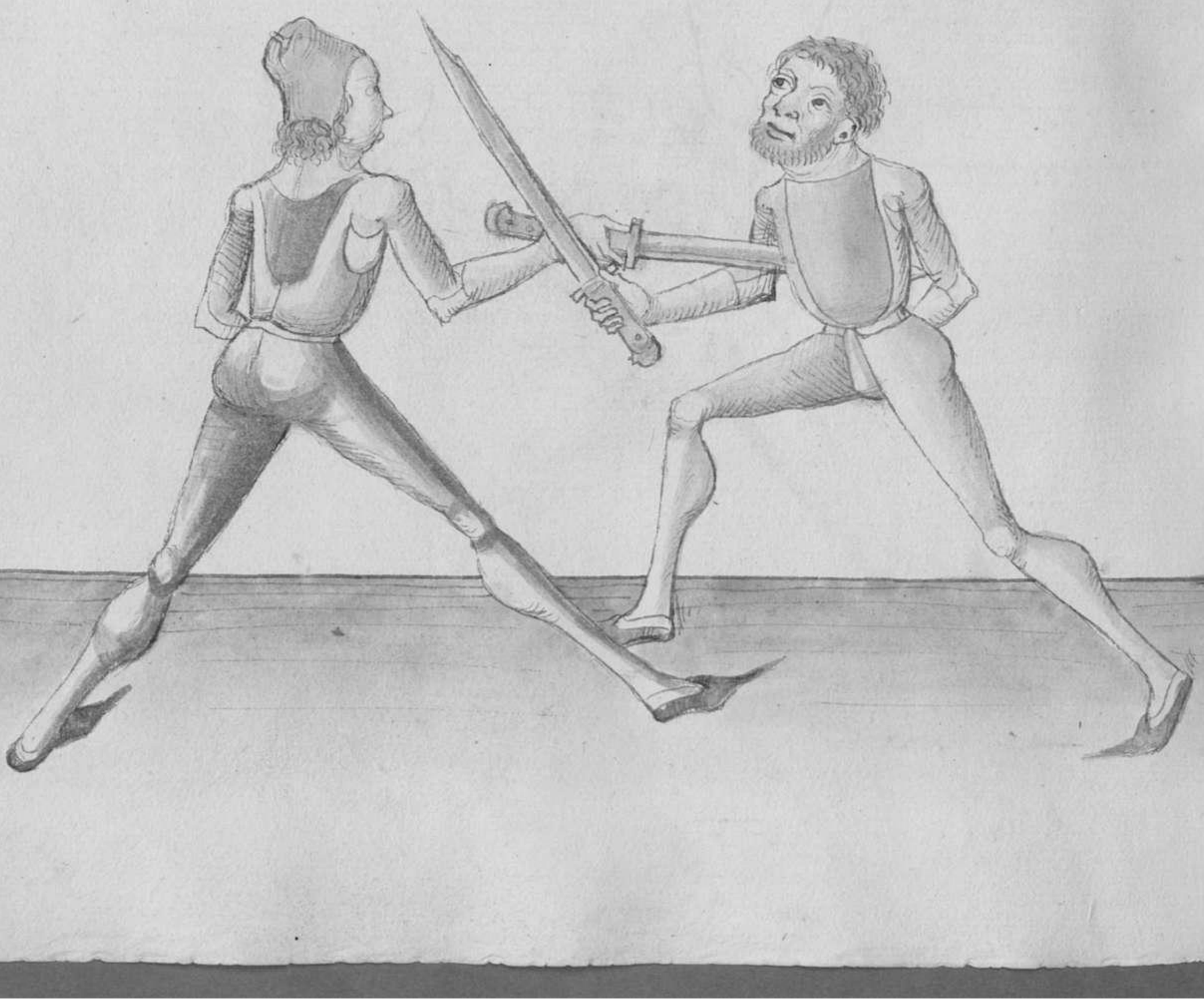

Messe meine wolt beginne

Oberfar mit dosz er wassen Innen

Hie hatt der Mord der kunst abe ein stuck auss der ti
gemelten acht vnd spricht also Messe meine ꝛc Das selbe
also verstan far im mit dem gehultz auswendigs vber
sein mosz vnd lasz den dy sprech seiten inwendigs wod
vnd far im mit dem gehultz auswendigs in das gelenck
seiner handt vnd swenig dich nidrs auff dyn rechte seytten
vnd sprich stracks mit dem gehultz do auff vor vnttern gemalt
satt er so nymbstu im das mosz

Messer meine mit eyne hendt

Wht eze handt vbestee pis behendt

Ee hatt dz meze dz kunst wer man eyne eyn muss
meine solt mit eyne hent vnd ab eyne habt nicht
mee hett wenn tyn handt ade camb we in dz kuchi
handt das te dennich eyne styn muss meine nwolst
stheell mit gewallt Das vestee algo Dee auff mit
ehz zwereth mit deyne messe deff styn kucke stettu
wehandt an styn gehultz Das dy lang stheyd gegn
dem mau stee sudes kas deyn messe fallen vbe das
haubt vnd wee mit deyme rechten handt in auszbendig
ohn styn handt vbezbendt dee Das sy weyd auszbendig
kum sudes kerff da mit steeck mit dee eyn hendt auff deyn
rechte stettu So nymbstu in gd hydlich an alle nott
styn messe ꝛc

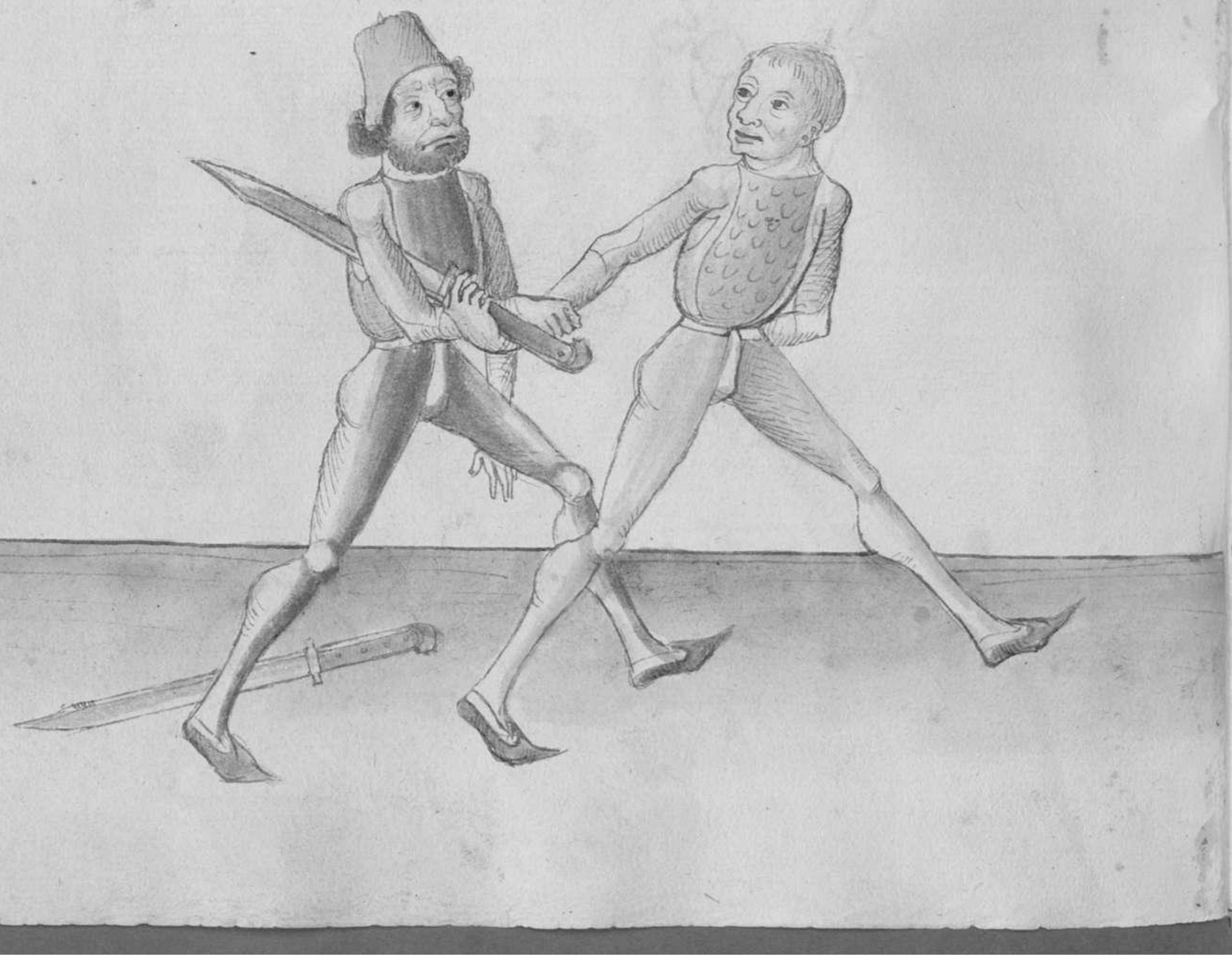

Mit lere handt lez an dich zuchn
Mit peyden arme starck dzuchn

Wiz latt dz mayste vnd de mere d kunst abr vm gutz
stuck das gett zu auch mit lere handt So dw zu im
kumbst vor hor So lach dym mysst fallu vnd far abr
lebre sprich azm vorye hor vnd vorcht dich vm vmb das
die dym zarchte handt kum vnt dym zarchte beyden vnd
dym archte handt auff sprne alpeyn vnd dz luck akus
vor gesthlayn lebre gen zarchtn akus vnd druck sprne
rechtn dem starck an dzyne leyb ad preust vnd halt in
vorye mdn gemalt stet Vorltu in abr wrffn sprayt
mit dzyne luckn peyn fuz d sprn pridpeyn vnd wrff
in dd ebn ad vall auff den azs so felt r auff sprn
antlitz vnd kan nicht auff stn den du last in gen
auff sten ꝛc



Fett er auch vberfar

Eyner vbersla[illegible] recht eyssn mit Arm

Wer fecht der myst ein pruch Wyd do vberfaen mit
dem gehultz vnd Arucht fecht er zu Das selbn also verstan
fecht er mit dem gehultz vber dyn myst Wyr vor So
far auch mit deym gehultz Indes vber eyn zeugte hawt
ausßwendigs vnd freyß staerk dye hawt auff dem rechte
eyssn vnd wende dich mit dem hyb an eyne knechn
dem vnd eyß Im eyn hawt mit dem myst Wall zu
deyne prust vnd slahe deyne knechn dem vber eyne
rechten alsdan vnd wemb Im also das myst adr slaet
mit dem knechn fuß fur eyn payde vnd weff In da
vber 2c



Hy abseczn lere
Hew stuch t vnstrlichs were
Von yrer tuden
hew stuch ler ab wenden

Hye sagtt d maysté wye ma sell jm messé abseczn
t̄s seyn hew adé stich Wenn du mit dem zunechsten
zu jm kumbst sett tz sich den gegn dir als well tz
stechn vnd setz deyne lincken fuss fur ley dich gegn jm
in dy gritt des tēzes zu deyne zechten seytten vnd gib dich
plos mit dz lincken seytten stichst tz dir denn zu dz plos
so wendt mit deyne messé auff deyn lincke seytten gegn
seyne stich das dy kurtz stichwyd an seyn messé kumb vnd
setz da mit ab das dz ortt gegn seyné gesicht stee adé gegn
dem leyb vnd stich jm zu dem gesicht adé prust ꝛc

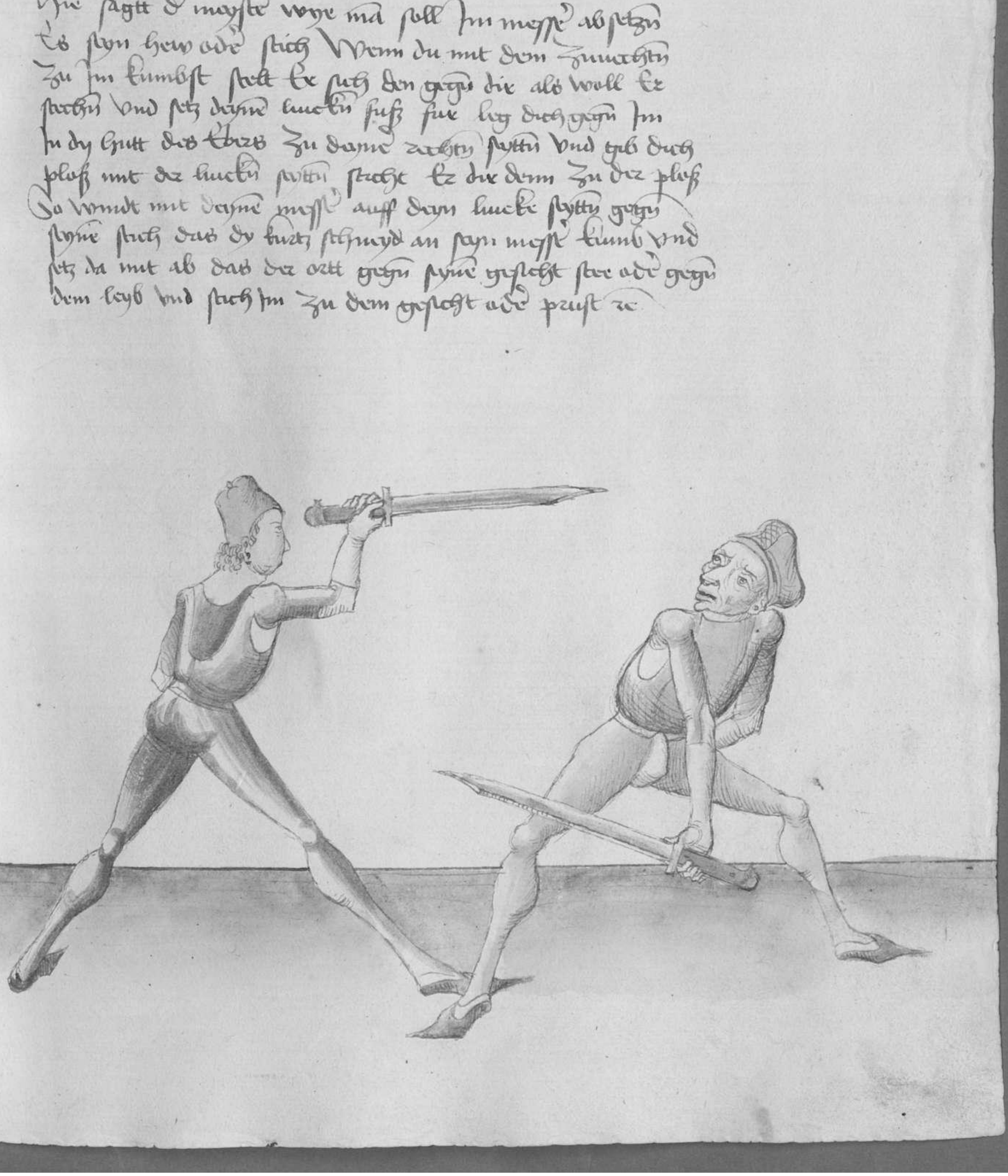

Item ein anders stück wenn du sayst Zu deynd zaghtn slyttn
In dem ehrt hawtt er dir denn Zu der lucktn slyttn
oben Zu der plöss so far auff mit dem mess vnd vomdt
da mit auff dayn lucke seytten gegn syne haw Das dir
gehultz fur das haubt timm In den Sten vnd stheyt
mit deynn fuss fyxe Zu vnd stach Im Zu dem gesycht
oder preust Do stach magstu treybn vo pauchy slyttn
auss den vnd legen ꝛc

Durchwechsel das stuck
Dy maystu treybt zu zuck
Merck dess axtt vnd leze
Vom payden saytten stuck mit seze

Hye sagtt dy mayster von dem durchwechsel vnd sprichst
Durchwechsel das ist Nu ist zu wyssen das der durch-
wechsel vill sind vnd namelsay du maust dy machyn
auss allu-grewn Eyrs den dachsen Dy du haben zu
den messen vnd nicht zu den zynne des manness Nu
den durchwechsel soltu trayben mit grass fur slotschreybt das
man dye nicht ansetz Dy wyll dw durchwechselt ꝛc

Item den durchwechssel treyb also wenn du mit dem
zauchten zu dem man kumbst so haw im vor abs
lauck tyn zu dem kopff hawtt er dann gegen dir zu
dem messe vnd mogt zu dem leyb so los den ortt
mit dem haw vnttes durchwechsseln ee er dir an das
messe pindt vnd stuch im zu der andre syten wortt
er denn des stuchs gewar vnd fertt mit dem messe
dem stich nach mit der versatzung so wechsel aber
durch zu der andre sytten das treyb allwegen wenn er dir
nach dem messe vertt mit der versatzung Das pitu
treyben zu yeglicher sytten ꝛc

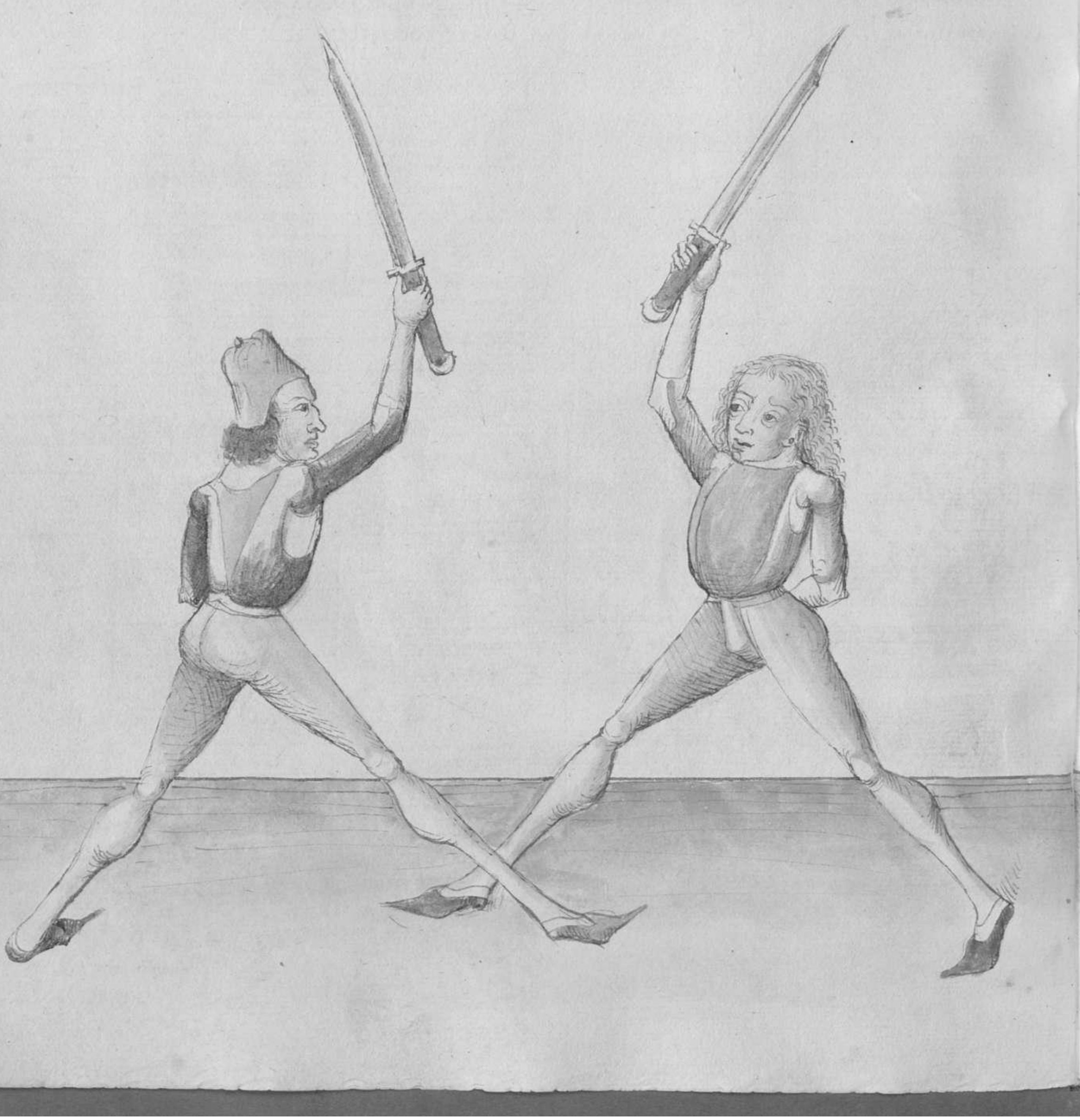

Item aber Ein durchwechsslin Wenn du mit dem Zuruckten
Zu Im kumbst So setz deyne lincken fuss fur vnd halt
Im den langen ortt gegen dem gesicht Han es dir denn wo
dby aber von vnten Zu dem mesß vnd will dir das Vorch
schlagen aber dar an pindt Indes laß den ortt Vntsprich durch
sprich vnd stich Im Zu der andre seytten Ein das magstu thun
gegen allen hewen Etc

Item Ein gantz lere

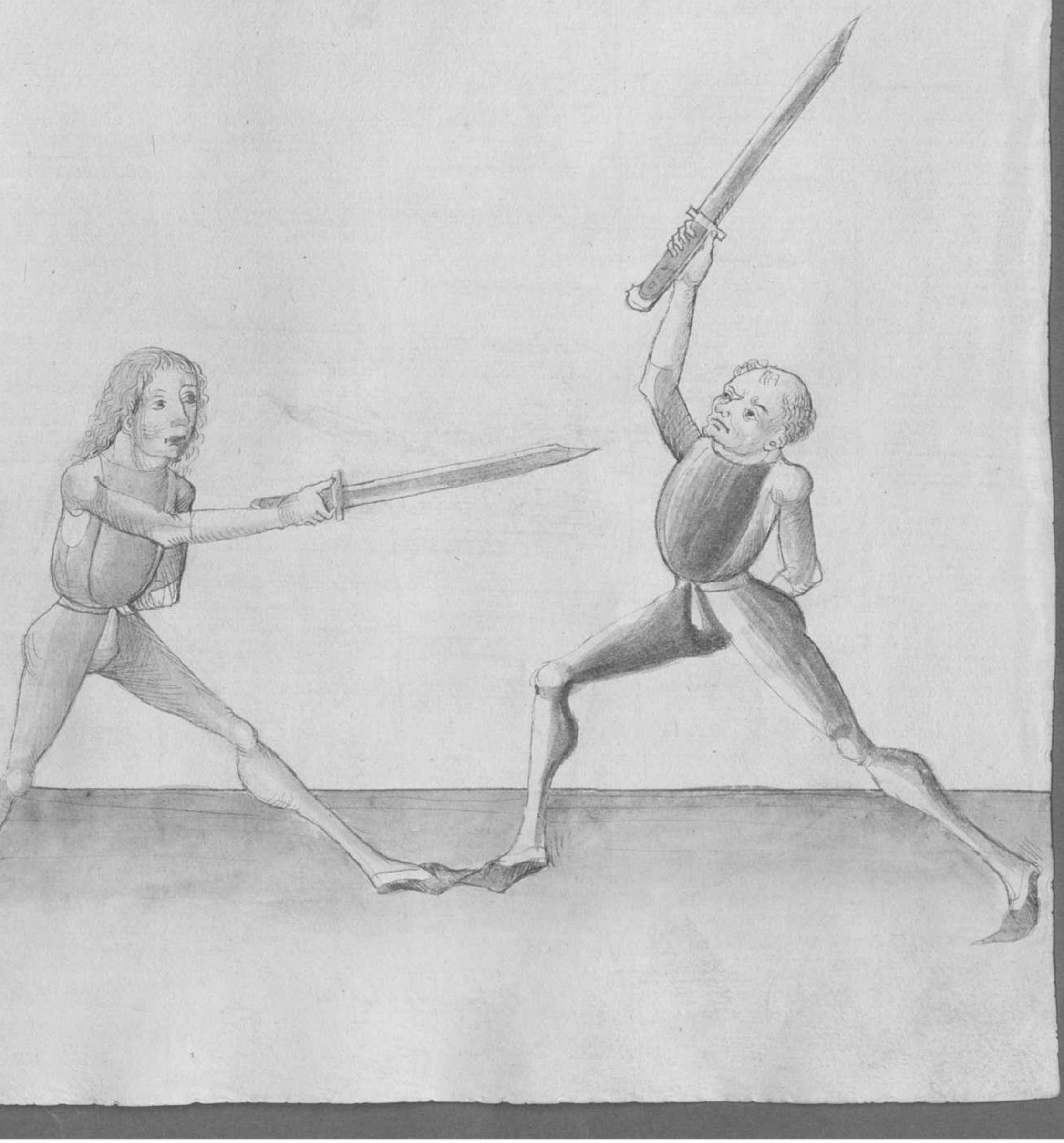

Item Ein gutte Ax Vnd das dritt stuck merck gar eby
Wenn Er die Besitzt hatt ob sunst an dryn mossd hatt
Gepruchy helt er den am mossd syn ertt wrigt gegn dryne
gestagt ader plöss daynes leybes Vnd last den ertt neben
dir ty beslytz auss gan Auff Eym slytten So wachstl Im
frolich durch playstt er abir mit dem ertt gegn dem antlitz
ader gegn den plossn So wachstl Im mast durch Vnd
playstt ann mossd Vnd erbeyt Im da mit Zu dir negsten plos
So mag er dir mest nachraysse noch anslegn ꝛc

Wiltu Lucken Lauck vnd Hauen

Durchwrechstel wo woltu dich fechten

Hye hett der meyster Wye ma durchwrechsthy soll Im
messen auss langen gezachy Vnd hewy wo pawdy stytty
Zu bo auss wo der Lucky stytty Das der zacht fuss vor ge
vnd der Lucky dem zachty nachvolgy Alzu das dy fuss Im
stheytty Zusamme treme vnd hauw dy hewy auffgerste
achtm achy Lauck tyn so dw denn In dem Zuuachty
Zu Im kumbst so thw gleych als dw Im dein ortt Wolhst
tyn stthysse Zu styne zachty stytty Zu dem gesicht sedes
Wrechstl buttu durch dey dem gehultz vnd stich Im In
styn angesich synd Lucky stytty

Luck Lauck Lass vorcht eyn stehyssen

Vomdt stuck Vnett In bredmyssen

Hye leytt dw mayst abr bom gutt stuck auss den bygemelten
vnderhewy vnd sprychst luck lauck ze Das sltu alzo
vrstan Hye auff den ma In vnterhewy bi deyne luckn
seytty Zu deyne zerkstn seytty mit gestrachtn arm vnd mit
eyne Zornachtn treitt Als bd das dr dauon obn ste
auff der flach dess messrs vnd dy stumpff stehnyd bar
ste Do du denn d Zu dem ma kumpst So stheuss Im
den laugn ortt gezadt eyn Zu dem gesicht Das abr der
dawry obn ste Hastu In dry mit dem ortt meist getroffn
So pleybt alzo sten mit dem mest vnd vomdt deyn mess
auff deyn luckn seytn auff seyn mess das dy kurtz stehnyd
vnten ste vnd dy vorcht stehnyd obn ste vnd + zutt Wall
auff seyn zerkste seytn mit deyne luckn fuss stheytt Wall
vmb In vnd stuck Im Zu dem gesicht d Wiltu den so
nasch das dupplyn Zu seyne vorkstn seytn eyne seynes
messrs klingn duch maystu dan treffn dw eyn machn

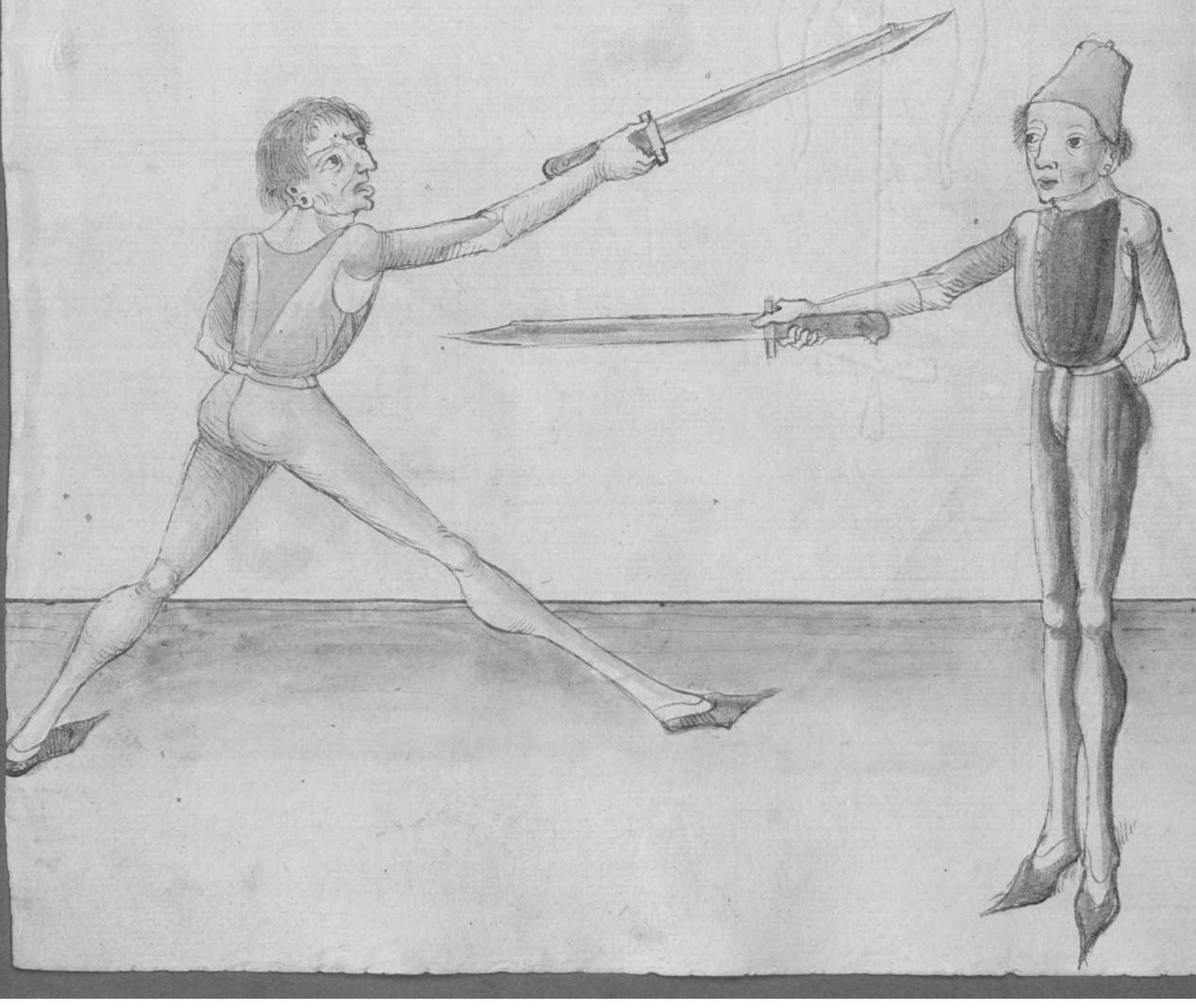

Wer das radt kann machn

Den wechsel mag ez zornachn

Hie sagtt de meyste vo dem stuck Das do heyssit das radt
vnd sprucht Wer das radt ze Das soltu also verstan Wiltu
das radt machn Do heiw zu im vo dayme zeichtn achssel
eyn gezaichy treab haw mit gestrachtn aren vnd ste mit
dem linckn füss fue vnd fare mit dem ortt vbirsich das dy
stumpff stigyd aby ste vnd luff aby vo dyme zeichtn achssel
wall hintsich ab gen vnd von vnttn vnde auff Als dus albey
dez ortt gegn dem magee vnd thu alz dw im den ortt zu dem
gesteicht Wallist stchyssen Zu styne linckn stytten fudrd fare auff
mit dem ortt vnd wechssl durch zu styne zeichtn stytten Zu
dem gesteicht ze

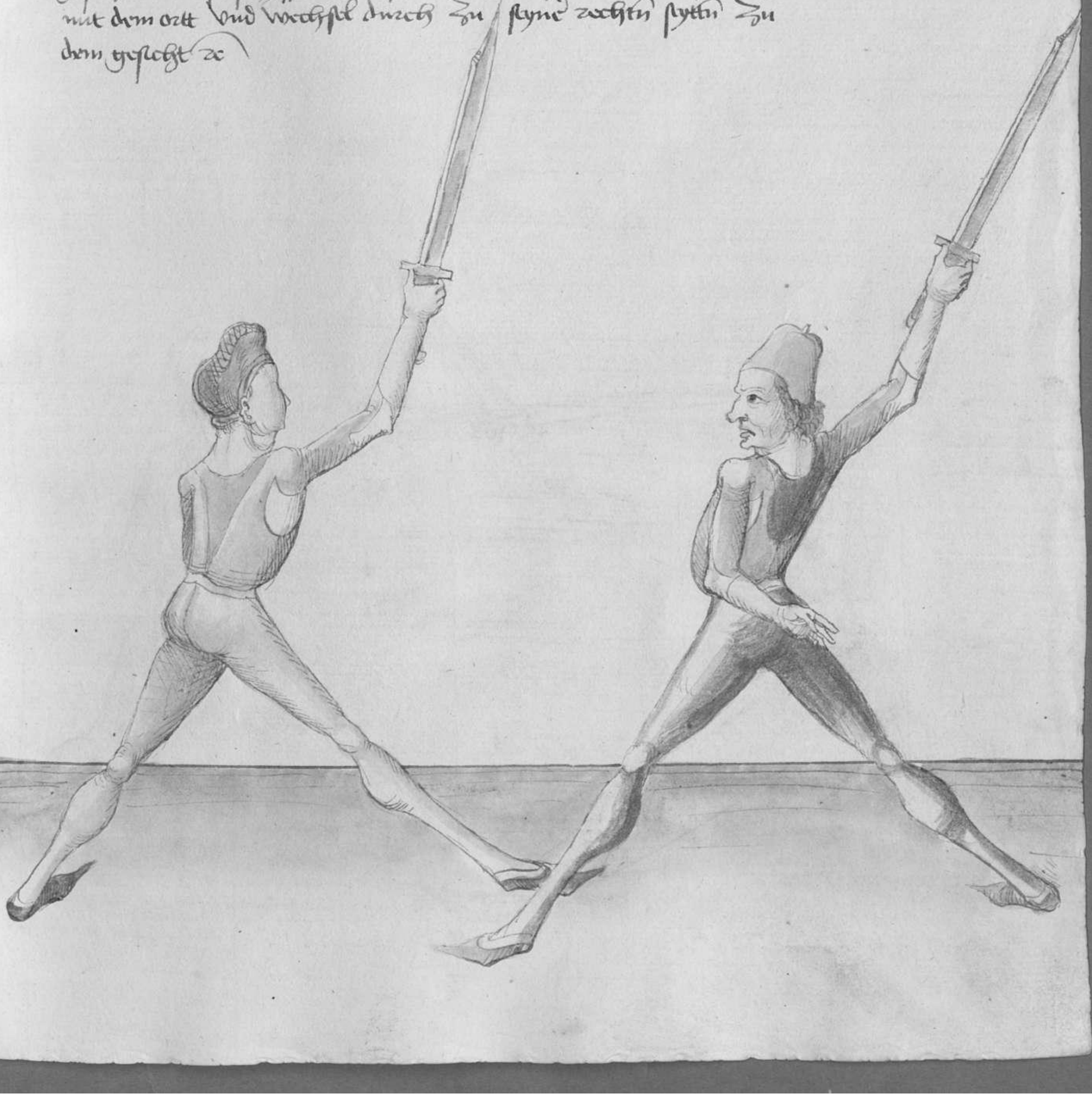

Item stee mit deyme luckn fuß fure vnd mach das radt vo
deyme luckn stytth vnd schreyt mit deynem rechtn fuß
fure vnd mit dem luckn allwegn dem rechtn nach vntz du
zu dem kumpst So du den In bewaychst magst mit dem
ortt so thu also du Im den ortt wellyst benstehyssen von
deyme luckn stytth Zu styme zechtn Indes laß den ortt
bey styme gehultz vnttn durch wystth vnd stich Im zu
dem gesicht syme zechtn stettn also magstu auch mit
den andrn schrey durchwechsslen als auff den streychen
treyphern Halpheren vnd Zwmachn vntcheren

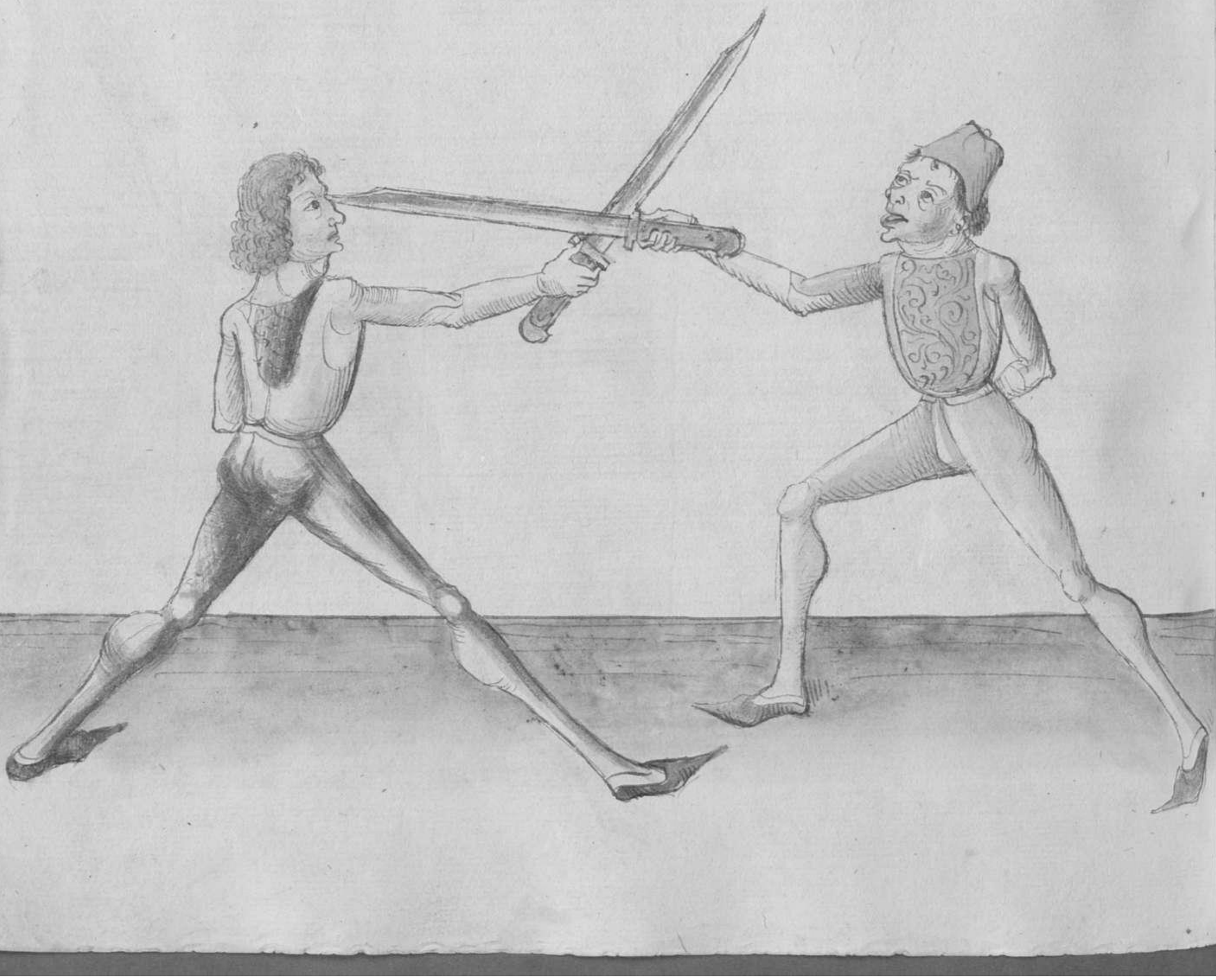

Zuck dy treffen
Den meyster Woltu sy offen
Will er auff dich pinden
Zuck stymel so Wrestu In sinden
Hie seytt d' mayste wye man Im mus Zuckn soll vnd
Wiss das das Zucken ist auch der Haubtstuck bmes vnd
ist vill vnd manchlay vnd gehoren Zu treyby gegn den
mayster dy starck an das mayste pinden vnd starck In der
vrsatzung sindt Woltu dy selbigen mayste offn vnd teuschy
Do mach dy Zucken gegn In also pindt mit dem Entzast
haw An syn mus auff seine Zucken seytten sudes haw
mit dem selben haw Zu seyne rechten seytten vnd Wenn
dy mus Zusamme klitzy sudes Zuck mit dem arm
bm kmigs Zu ruck vnd mach auss dem schlag bm
stich vnd stich In Zucken auff syn Zucke seytten Zu
dem geschicht ꝛc

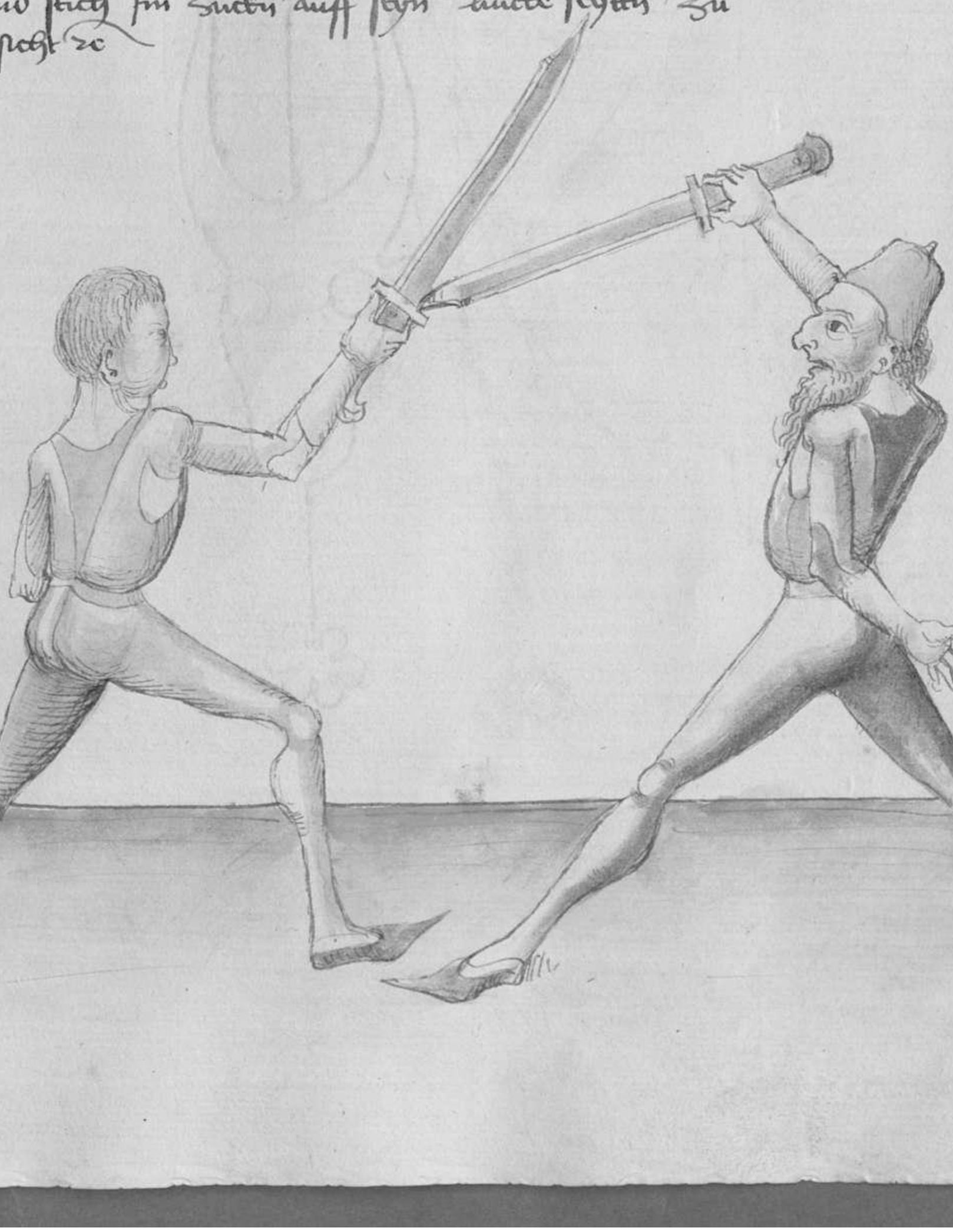

Hew wiltu sy laß das mesß durchgen vnd schlag im vnd
Ein mit der stumpffen oder schlechtten schneydy zu synes
rechten syten auff dy obey synnen vnd waß das durchgen
ist das wurffu hin nach vnderlegt vnd sich eby daß du
dy durchgen machst nach meyne maynug wann sich dy
In dem messe andres bedewtty pin dann im vorrett ꝛc

Wy haw Jm Dan dz eaghtn Sytth obn Staeck Zu dem kopff
Satt ez dae Vnd Vorll mzSetzn So Zuck dein mupp an duch
Ee wann tz dae an pindet Vnd Stuch Jm Zu dz andze Zytn
dz andze Sytth das tgu Jn allen taffn des mupps ze Sequs
alud notabile

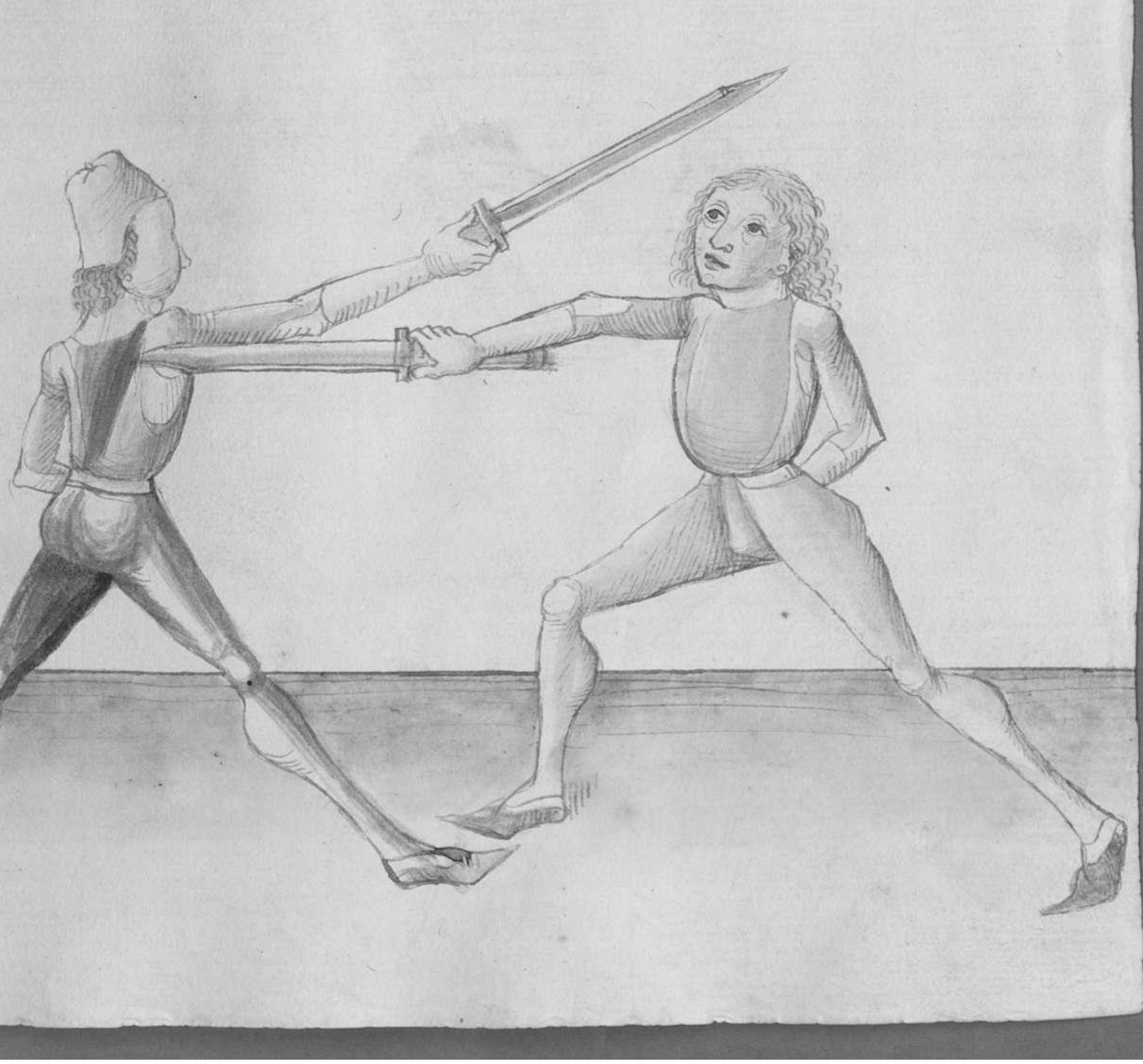

Item Gatt ee an dem mosse gepunden vnd stet ee dem gegen die
vnd wartt ab du doch wallest ab zyhen vnd als du wallest
zuchen vnd playb am mosse vnd zuck dem mosse vntz
an dy mit der klingen an dich vnd stich am mosse vnd ym
pald zu dem geplost ade prust vnd So du wilt zuchen
So mustu dem mosse albeg vbmachen gegen dem stym das
dy klingk stymayd aben stee als du vor gehortt hast ꝛc

Item Item trafftu In nicht eraigt mit dem stich so erbeyt mit dem
duplieren ade mit andern guttn stichen ꝛc

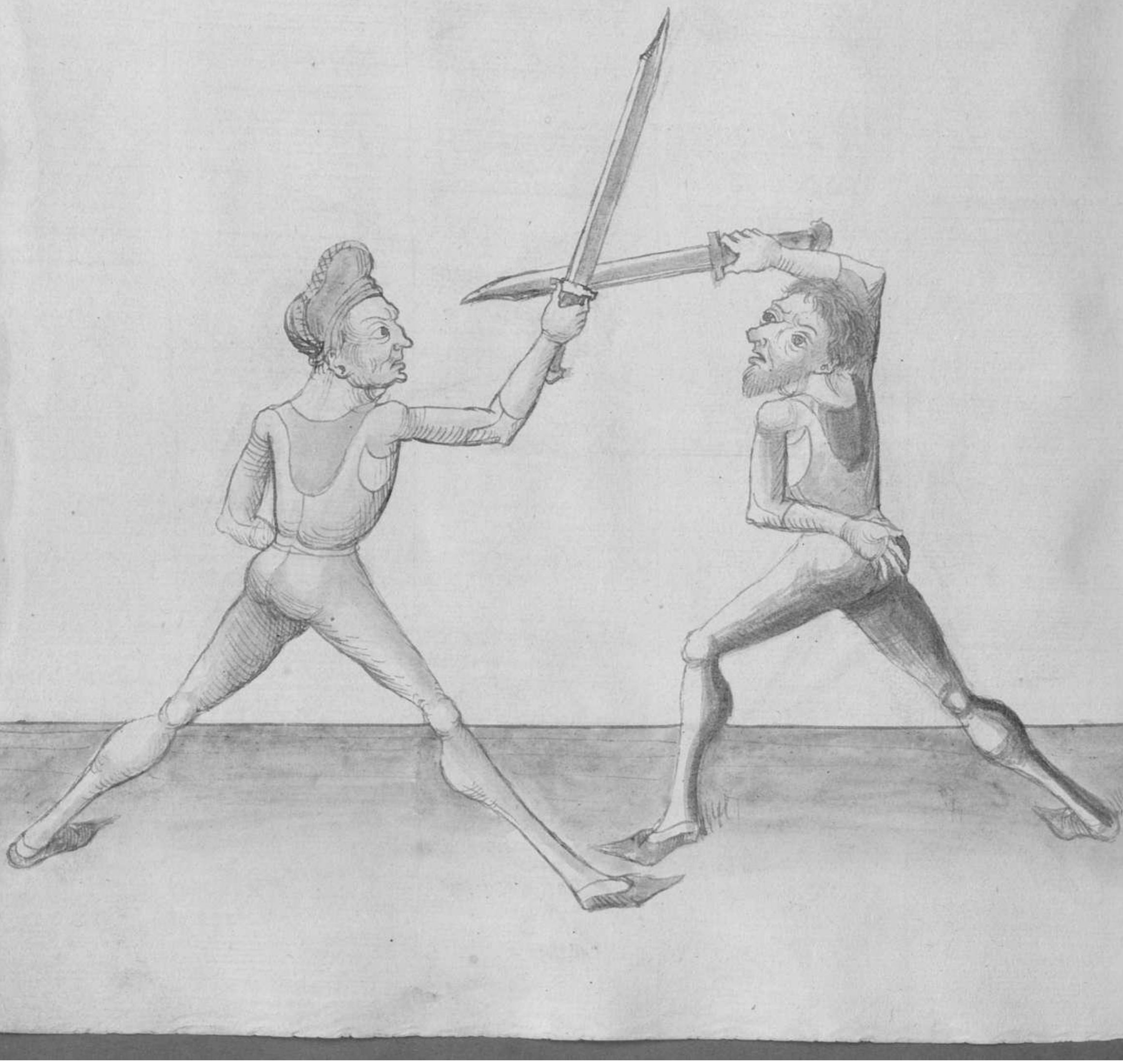

Item Ein andrer Zucht steckstu In dye pastey vnd hawt
Jr dem von oben auff dich auff dayn lincke stetten p
stheyt Zumach auff dayn rechte stetten auß dem haw
vnd Zuck den kopf auß dem haw vnd haw Jm nach
der oben pleß vnd loß dye nicht an das myst pindy:

Jm Gaut be dir von dem Augenstandt Zu so du auch darst
stest so Zuck Jn Synne Gand das mysse an dich vnd las Jn
nicht dad an Deine Sunde Gaut be vo Synne ratschy
schy Zu dryne Lutschy So Zuck dein mysse an dich vnd
schrayt auff Sein rechte Sachy Ein Zornatschy Zat vnd
schlag Jm Zu den ölbze Zynne das magstu Zornyby
vo payschy Sythy ꝛc

Jm gitt er die an das mass oppenhey auff dayne hueten
sytten Vnd will Er vmb schlahen zu der andre zynne
so verseltz Jm nicht Sunder schlag zu der andre zynne
vnd thutt Zwmach auss auff syn zechte sytten vnd
schlag Jm zu dem nacken oder auff das Haubtt zu

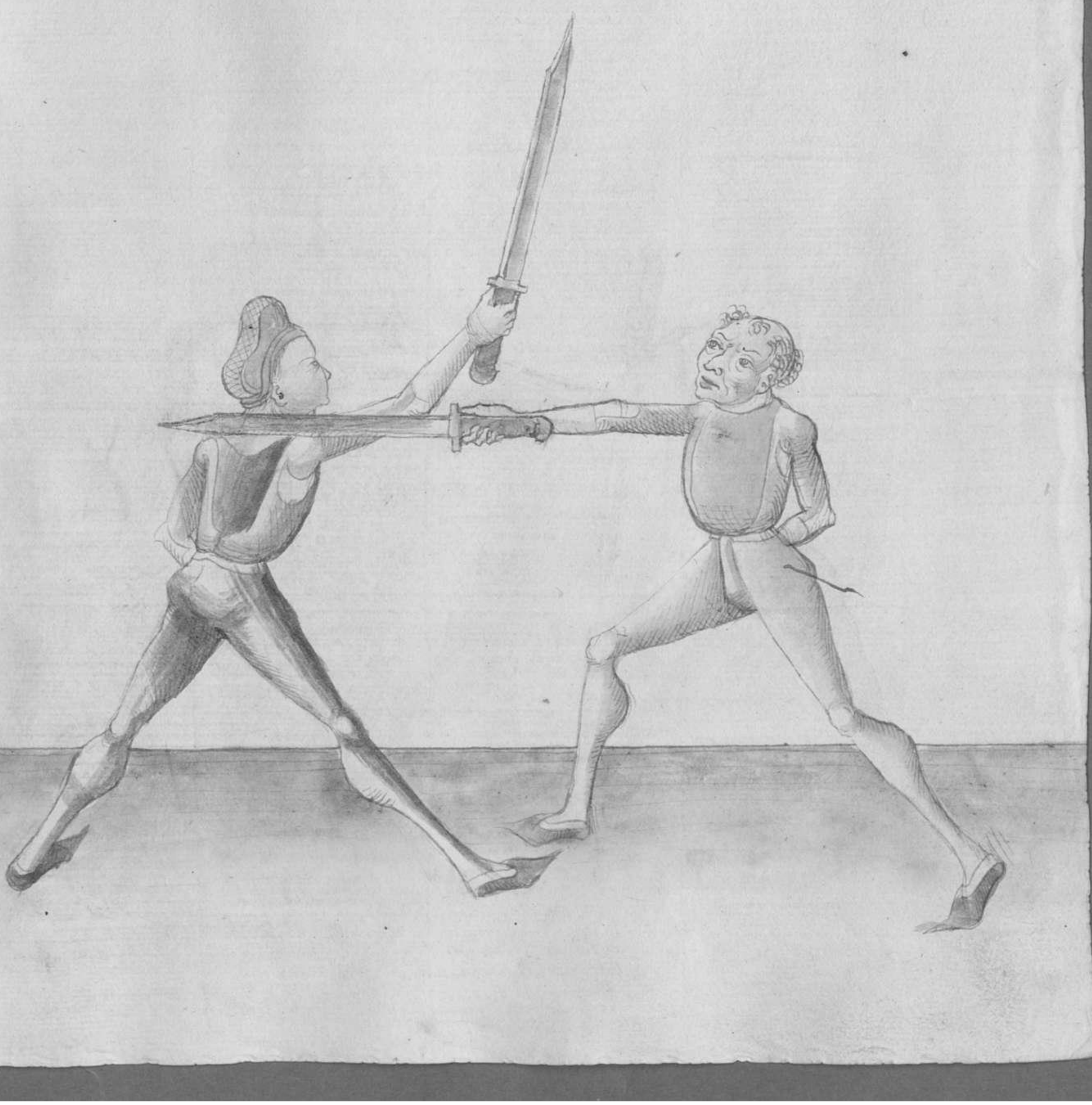

Item aber gar ein gutz Zucken Wiltu das machen so thu
Im also setze In dz Gut Luginslandt Und gatt ez dye an
dyn messer gegenuber auff dynen Luchten sytten Und le
Wall Umb schlayen Zu dynem zechten sytten So Zuck
dyn messz an dich Und behuck das gehultz fure das
Haubtt Das dy Luntz schmyd gegen die sture Und lasz den
ortt nyder smotzen an dynem Luchten sytten ab Und setz
Im den ortt In syn boben ach prust Und schenb In da
mit Zu Zuck ꝛc

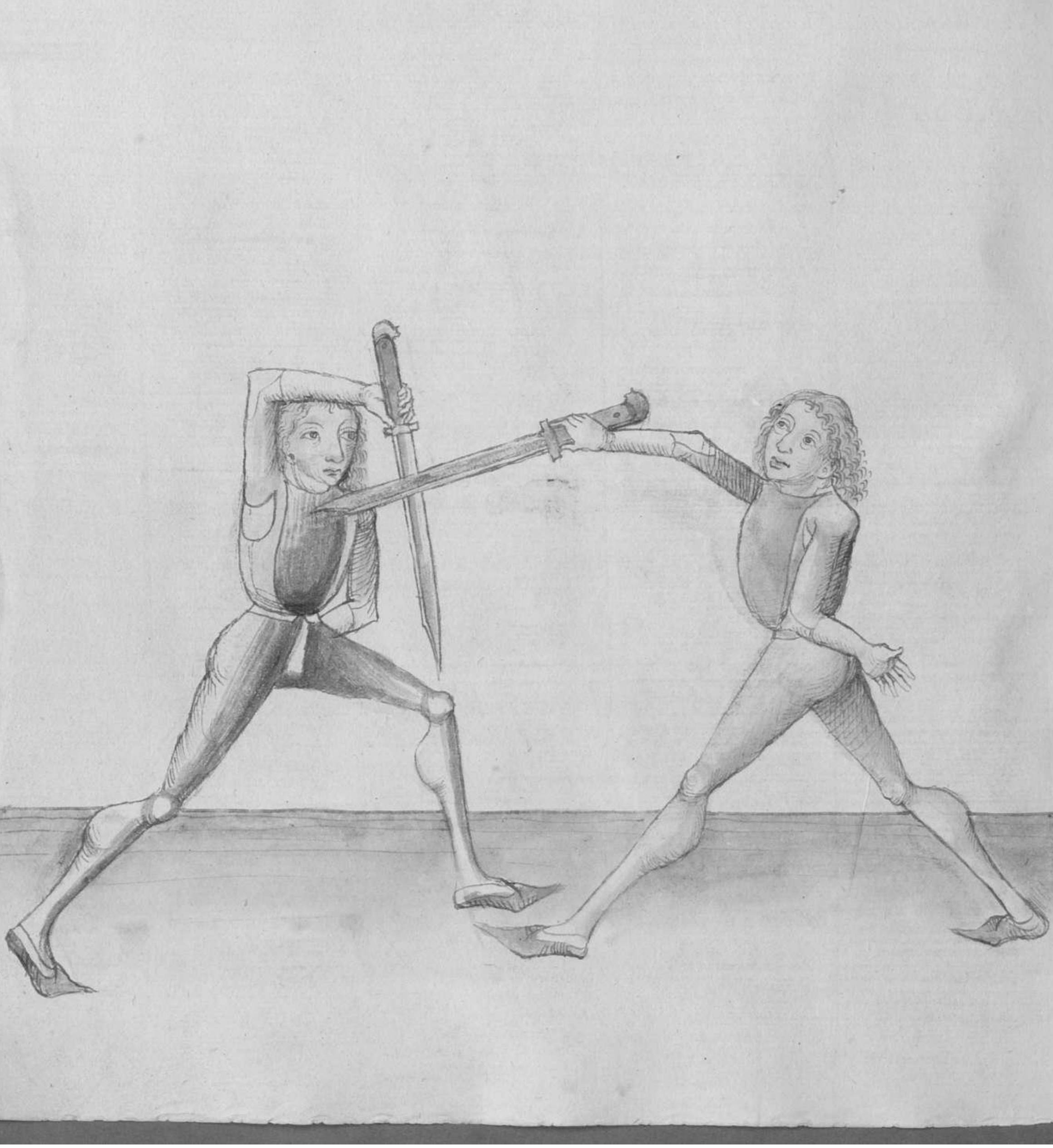

Stet offen dy pfortt

Im felcz gee da' eyn mit ortt

Hie lertt der maystr' wye man mit dem ortt fechtyn sol
Zuchs fall In dy felcz vnd ffzucht fat offen ze Das sol
dw alsso verstan Ee mit der zworzch nahendt an den md
Zu synd luchs fattys vnd thu sambs dw woelst stchlagen
Zu synd zechtz fattys vnd far vbr dayn haubtt so dw
kumbst vber dy mit daynes haubtz das der ortt hindy hin
auß stett vnd das gehultz gegn dem man ste So stchlagt
wyder Zu synd luchs fattys So du stest Zu synd
luchs fattys Zu dem mysst kumbst so haw nicht Zu
synd mysst das dw das ffexest Sund thu sambs
dw es ffexen wyllest Indes Zuck nahent bay synd
kreutz dreyn mysst an duch vnd stach Im Zu synem
antlitz auff synez zechtz fattys das
dy kurtz schnayd vnttys ste vnd
der dayns auff der flucht lig ze

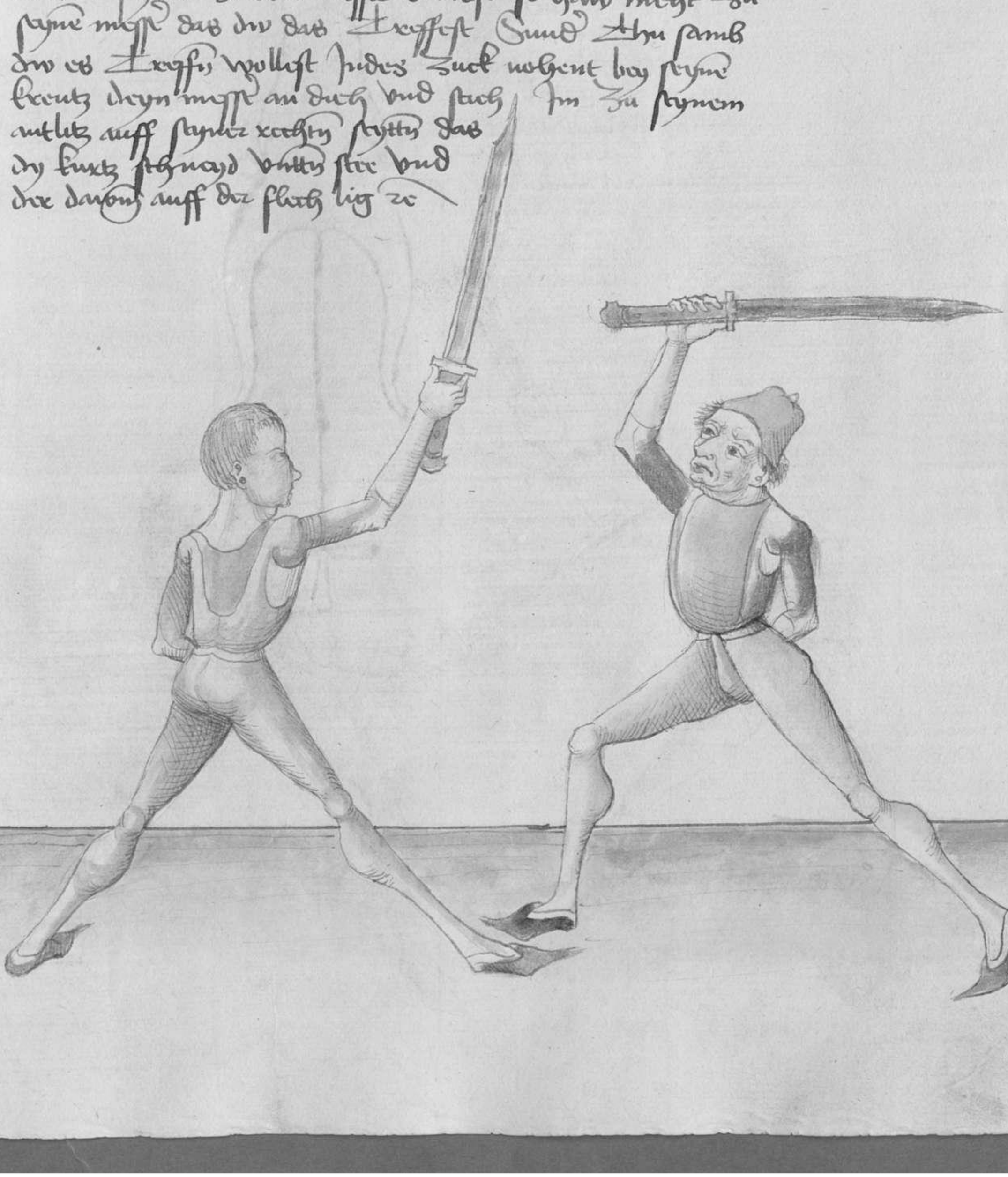

Haw dein fleich Zum lugmslandt
Durch zuck den ortt Zu Kandt
Hatt er den stich Vorsetzt
Judes felt ezwimach Er Vorett gerietzt
Sensi dy maynung des textz soltu also Verstan stett er
In der hutt lugimslandt so haw Vo deyne rechtn achsel
mit der fleich gegen seyne mast das dy lang schneyd
gegn die ste Vnd im haw So schreyt mit deynem
rechtn fus Vorn auff sein rechte seytten Zu seyne rechtn
fus Vnd haw gleych Zu seyne mastz Vnd So dy mast
Sehist Vor stumme Vorn seytten Judes Zuck dein mastz
an dich mit de gehultz gegn deyne knechn seytten Vnd stich
im den ortt starck an alle Verfatzung grob Zu de geslacht seyne
rechtn seytten Vnd merck das dn im dich ym nach schreytest
deyne knechn fus mit deynem rechtn das der schrett
zwimach vor zol

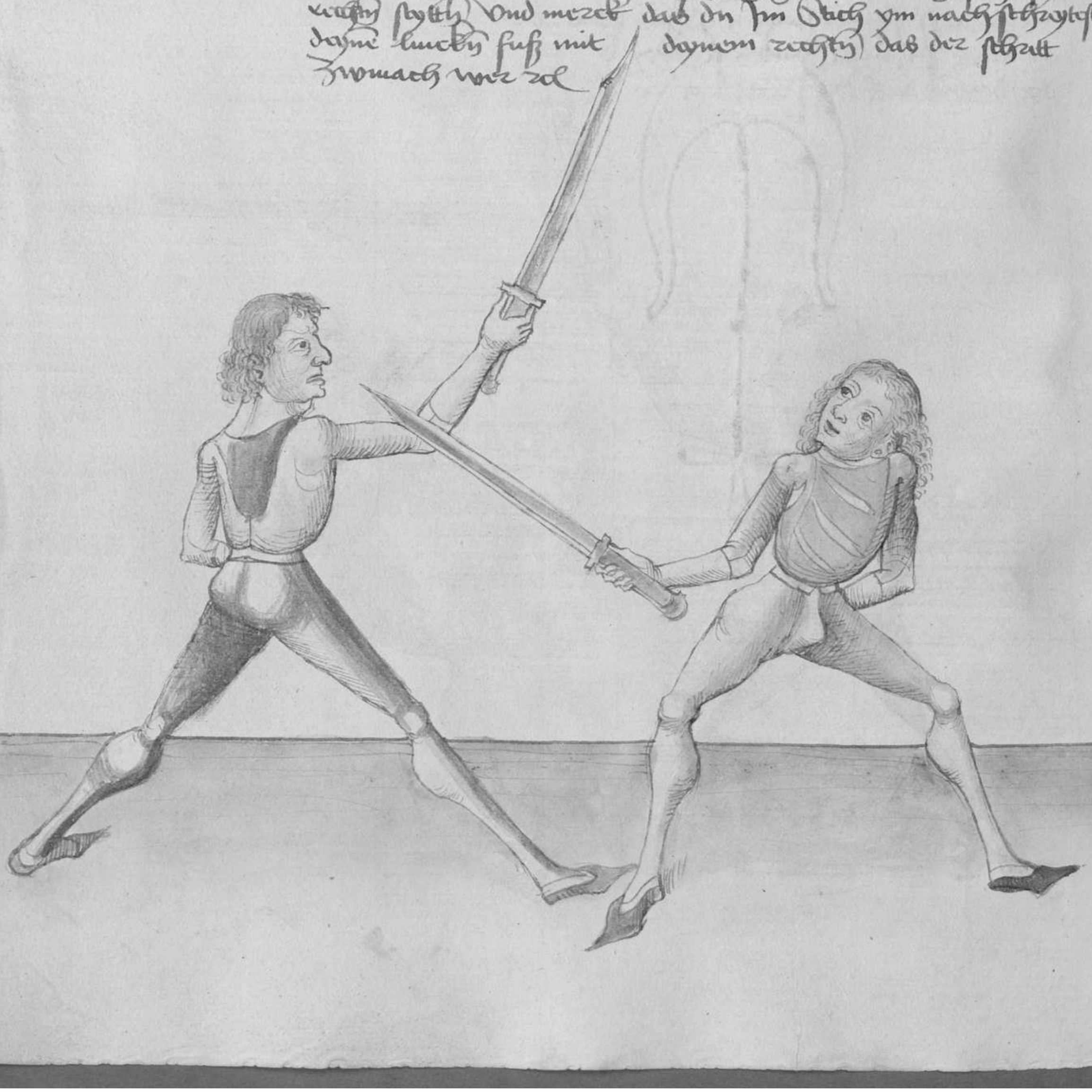

Item hastu yn mit dem stich getroffen adir nicht So wendt
nach dem stich yndes auff dein lincke seytten das dir dawon
An dem myssa lincky sey vnd dy lang schmayd gegen dem
man gekart sey vnd far mit dayne myssa vber dy mitty
dayncs my haubtz zu dyne zachten seytty vnd thue
samb dw yn zu syne lincky seytty schlagis woltu
yndes far yn vord zu syne zachten seytty yndes
far vord auff mit dem myssa das dir dawon aber vndy
sey vnd schreytt abir mit dayne zachten fuss vorll auff
syn zachten vnd schlag yn vord hin zu der schlechten
seytty vnd synes myssas blingis dy hurtz schmeyd
yn yrm das angesicht vnd schreyt abir mir mit dayne
lincky fuss vorll vnd syne zachten vnd schlay yn yn
den nack yndes woltu magstu yn den tzaffe machy
wie vndy gemalt stet ze

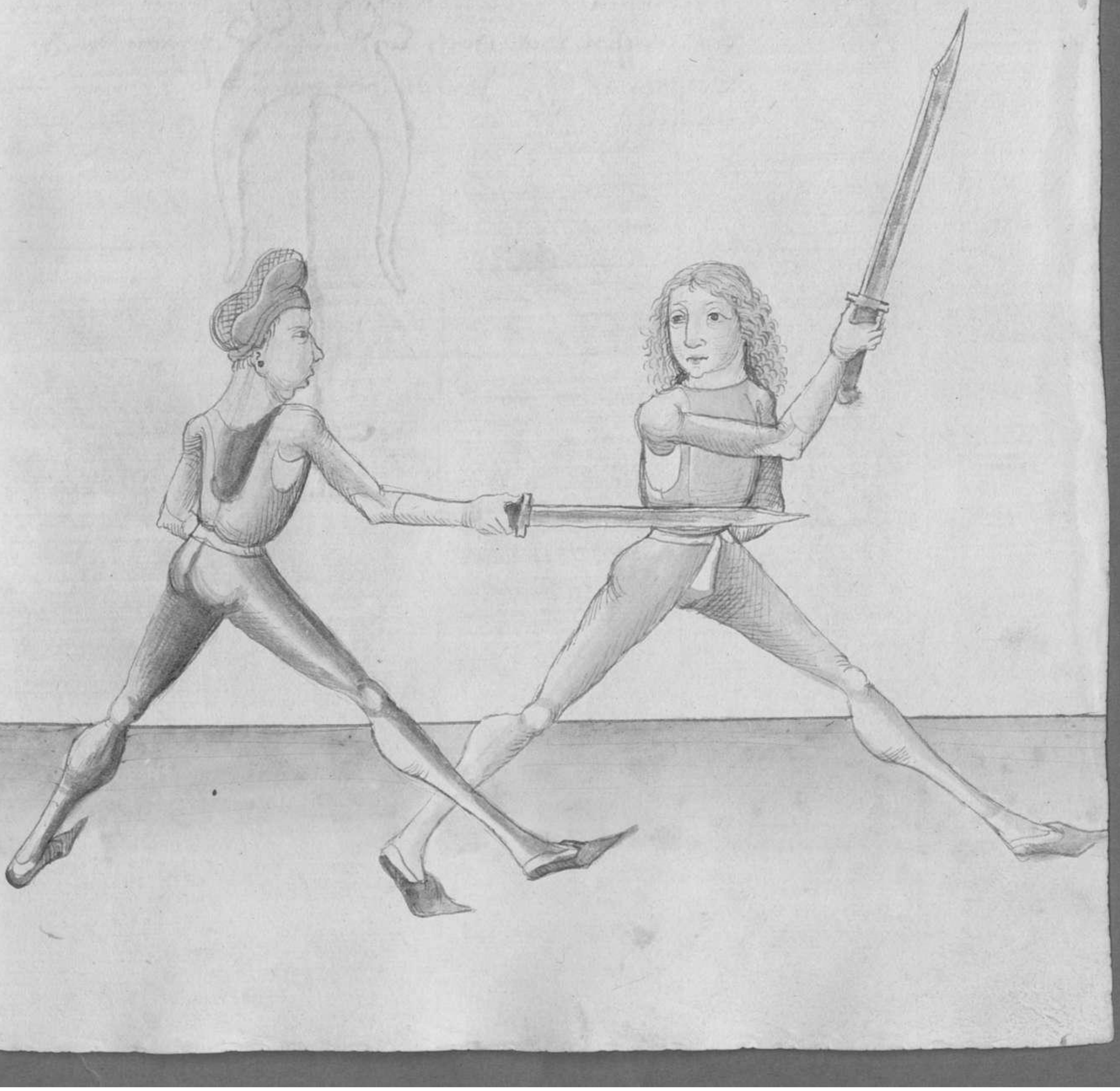

Ob er starck ist
Durchlauff dn alle fyst
Der hand vnd arm soltu nahen
vnd wrÿstlich waren des kahn
Der gliedr soltu war neme
Der knÿpug soltu duch keme

Hie sagtt der meyr der kunst aber do kyme haubt
stuck als do dem durchlauffs vnd were ma dem
man durchlauffy soll Nu merck dy durchlauffs vnd
dy zingis dy gehren den meystas zu trayby dy grey
ein lauffen vnd hoch auff mit den armen vnd
verspatzung hegys vnd dy duch mit streck varlien ahn
dzugfy ꝛc

Item dy durchlauffis mach also hautt er gegen dir eyne
abetzaw So haw auch gleych mit im tzu dem tutzt //
haw nahendt zu im das dy hendt stetz an tzu
ander zuech nders greyff mit dayne lincken handt
hut sayne alpogen auswendig und stenb in du dir
auff tzu lincke seytty nders las dein messt vallen und
greyff mit dayne zechten handt ader auch auswendigen
in sin zechte knüpping und heb in auff und werff in
fuedtoss ze



Item Habt Ir payde an gepunden So preyrauff synn zeychte
Handt mit deynn lincken Vnd heb da mit hoch auff
Vnd kum deynn lincken Handt zu hilff mit deynn
rechten Vnd Wandt dich mit deynne zuck gegen Im
Vnd pruch Im den arm Vber deyn rechte achsell mit
payden Henden zu

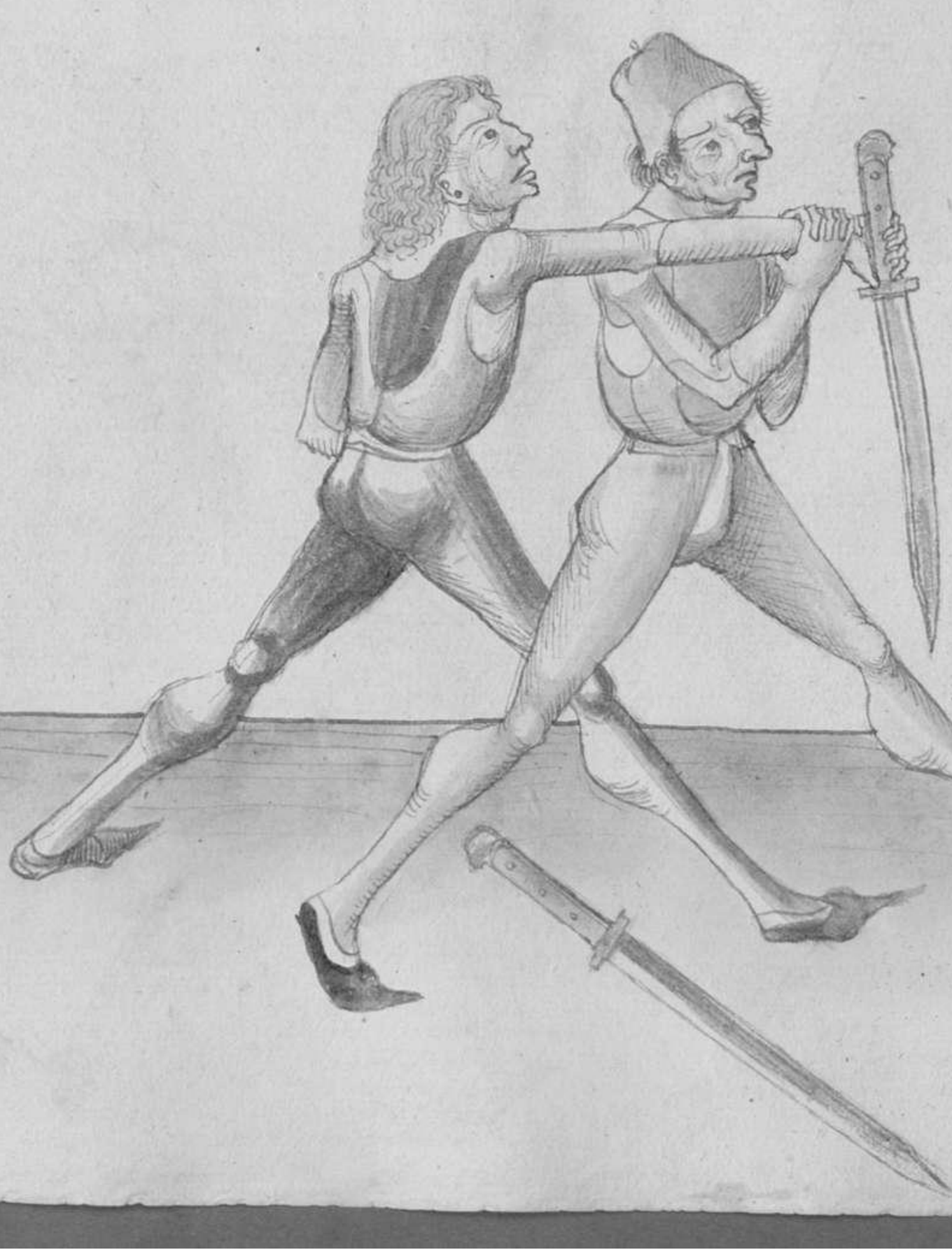

Item Habtt Je an gepunden wy vor Su greyff mit deyd
rechten handt In syn zachte vnd kum dyne zechten mit
dyne lincken Zu hilff varen by dem gliendt vnd wendt
dyn lincke achsel gegen syn rechten arm vnd heb den
knecht da vber vnd prich In den arm vber dyn lincke achsel
Vnd mach dich das de alpagen albeg auff dy achsel kum
Vnd mach das wyse vnden gemalt stett ꝛc



Jm hatt er die tyr geloffen vnd wo Jm wird so pegreuff
Sein rechte hand mit seyne linckn rubendigs vnd reyb dye
Ro die vnd heb Jm den arm wall auff Jndes lauff mit
dem haubt durch sein arm auff seyne rechten sytten vnd
ruck Jm sein rechten arm mit seyne lincken handt auff
den nacken vnd vber seyn linckn achseln vnd kehre
dich wall auff mit dem nack vnd mit den schulten
vnd prech Jm den arm starck dar vber

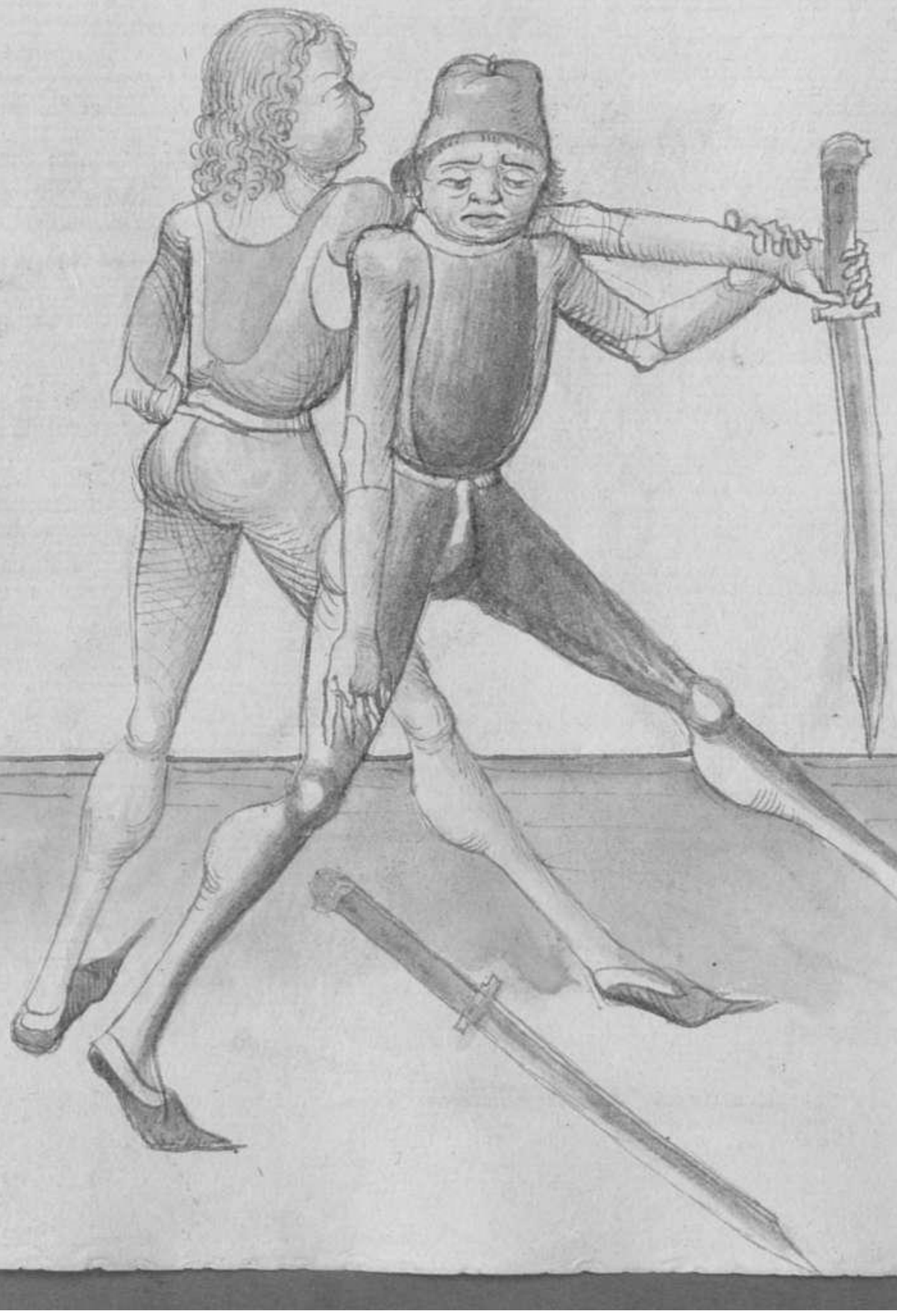

Item ein andres stuck hatt er dir ein geworffen vnd du
Im auch Do pegrayff syn zachte Handt mit dayner lincken
vnd heb Im syn arm vnd vberlich vnd gee mit dem
haubt durch den arm vnd greyff mit dayner zachten
Handt In Syn zachte knyepug vnd heb In mit de
schulter auff vnd vore greyff mit dayner zachten Handt
In syn zachte knyepug vnd heb In pey dem pein auff
vnd werff In vber den ruck ꝛc



Item ein andres stuck wenn er dir in laufft mit auff
gezuckter axtt vnd du im vor so lauff im durch mit de
haubt durch seyn rechte achsel vnd seyne rechten arm
seyne rechte seytten vnd schreytt mit deyne rechte fuß forey
für seyne rechte vnd far im mit deyne rechten arm vnd
seyne rechten durch vnd hindy vmb seyne leyb vnd
lenck doch ein bein nyd vnd fass in auff deyn rechte
schiff vnd werff in hynt durch ꝛc



Item lauff die kynd ein zu deyne rechten sytten vnd ist
bereyt mit dem aby Vnd du auch So halt deyn mess
zu dem syne Vnd fare mit dem gehultz vber syn
rechte Gandt vnd wendt dich an In mit deyne knoden
sytten an syn zorcken Vnd sprung mit deyne knoden fus
fur syne rechten Vnd fare mit dem aby bynten vmb
dem kopf vnd stuck dich ein wenig nyder vnd fass In
auff deyn knoden hinden Vnd worff In furdich auff syn
ancklitz, vnd ob he luss In ein deyn messe vallen als du
vorhyn wayst ꝛc

Item ob er die zů starck wollt syn Das du In mocht
bereytlich mocht vber deyn hinden werffen So fare In
mit dem gehultz deynes messes starck In syn gesicht
vnd karff da mit auff deyn rechte sytten so worestu In
gemechlich treten

Item Wenn dye eyne ein lauffet vnd gellt syn muste
nyder vnd dy Gandt So greyff mit dyner lincken Gabeln
Gandt yr syn rechte Inbendig vnd sprang mit dynem
rechten fuß hint syne rechten vnd far mit dyner rechten
arem Gaben vmb syn Gals vnd werff In also vber dy
rechten huff;

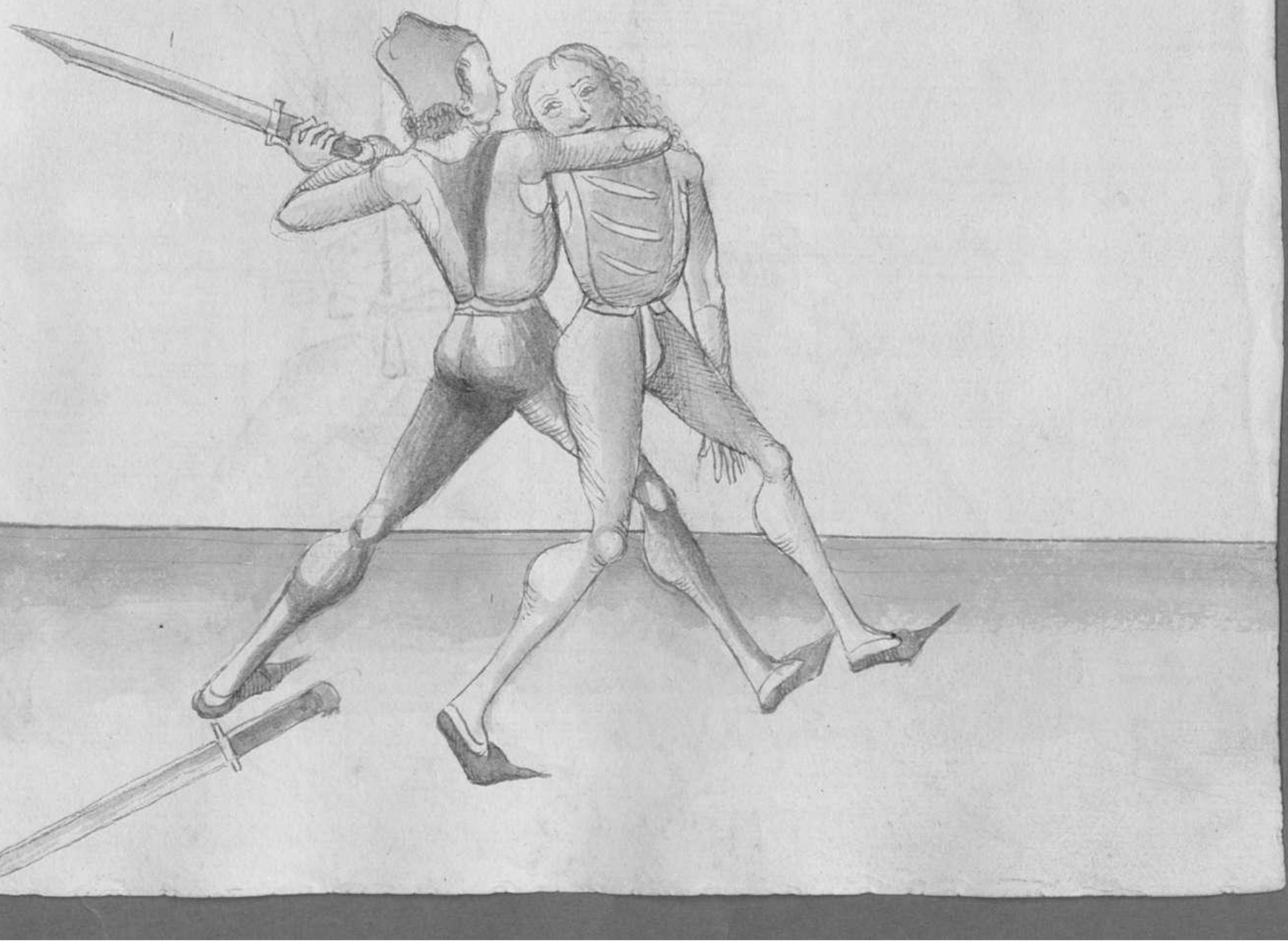

Item hastu in auffblendigs gefast thu stame rechten arm mit
deyne rechten Handt so zeuch sie syn zagtze mit deyne
rechten vnd fare mit der linckes Handt auffen vmb syn
heyb Halo vnd werff in vber deyn linckes prun oder huff.

Item wenn die tyme hin lauffett so must vnd ist notz
mit der Handt so fare mit deyne gehultz auffen in abn
vber sein arm vber dy zechten Handt vnd druck do mit
wyther vnd zeuch dy da mit vaall auff deyn prust vnd
fass in mit der linckes Handt bey syne rechten ölpogen
vnd sprung mit de linckes fuss fur syn zechten vnd dauct
in also dar vber.



Item Wer an jn wyll bor vnd schrub jn mit dynē knecht
Handt auff synn knecht stytt auff synē rechtē arm vnd
far mit dynē Rechtē Handt vndrs kinē synē rechtē elpo
gē vnd schrub jn wall auff synn knecht stytt vnd far
mit dynē knechtē Handt vbrendigs jn synn rechte knyppig
vnd schrayt mit dynē knechtē fuss fur synn knechtē vnd
wirff jn sue doch ꝛc

Item der trot sprecht der glid soltu zu vrem du zu im
kumbst im ersten du fall im mit der lucken hand
inwendigs abn vber syn messe vnd greyff indes mit
deyner lucken hand vnten an deyn messe ruck mit vnd
sax stack mit deyne messe an das syn auszbrendig vnd
sprung mit gantzer krafft indes auff syn lucke sytty
so nymbstu im das messe



Item Her an In alß vor vnd far mit deyme knechte
vber styn messe Indes far mit deyme knechte Handt In dy
mitt deynes messes vnd laß den ortt auff deyme knechte
stytzen styn auff gan vnd far In Inwendigs mit dem gehultz
an styn Handt vnd ffring auff deyn knechte stetig So my
mustu Im styn messe

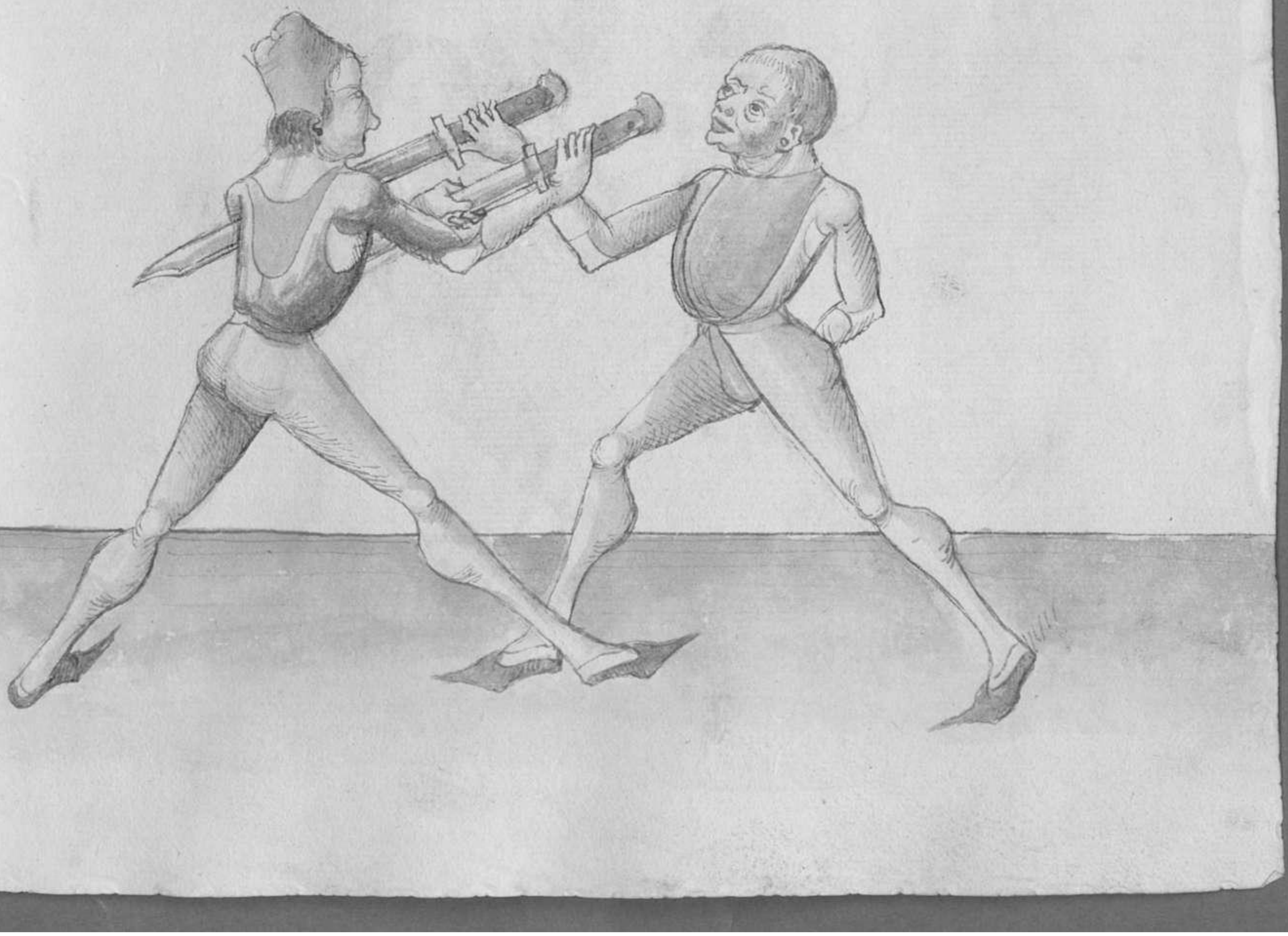

Item hawtt ee auff dich So ssprung mit dem poyn vnte
sein mosst vnd greyff mit deyner lucken ghandt abee
vbe syn mosst vnd fass jnden dein mosst mit deyne
lucken Gandt jn dee mit vnd heb den dett auff syn
xechte sytty vnd dzuck jn jm das gehaubt synee
xechten hawdt mit dee schapffy schmydy so muss ke das
mosste fallch lassy;

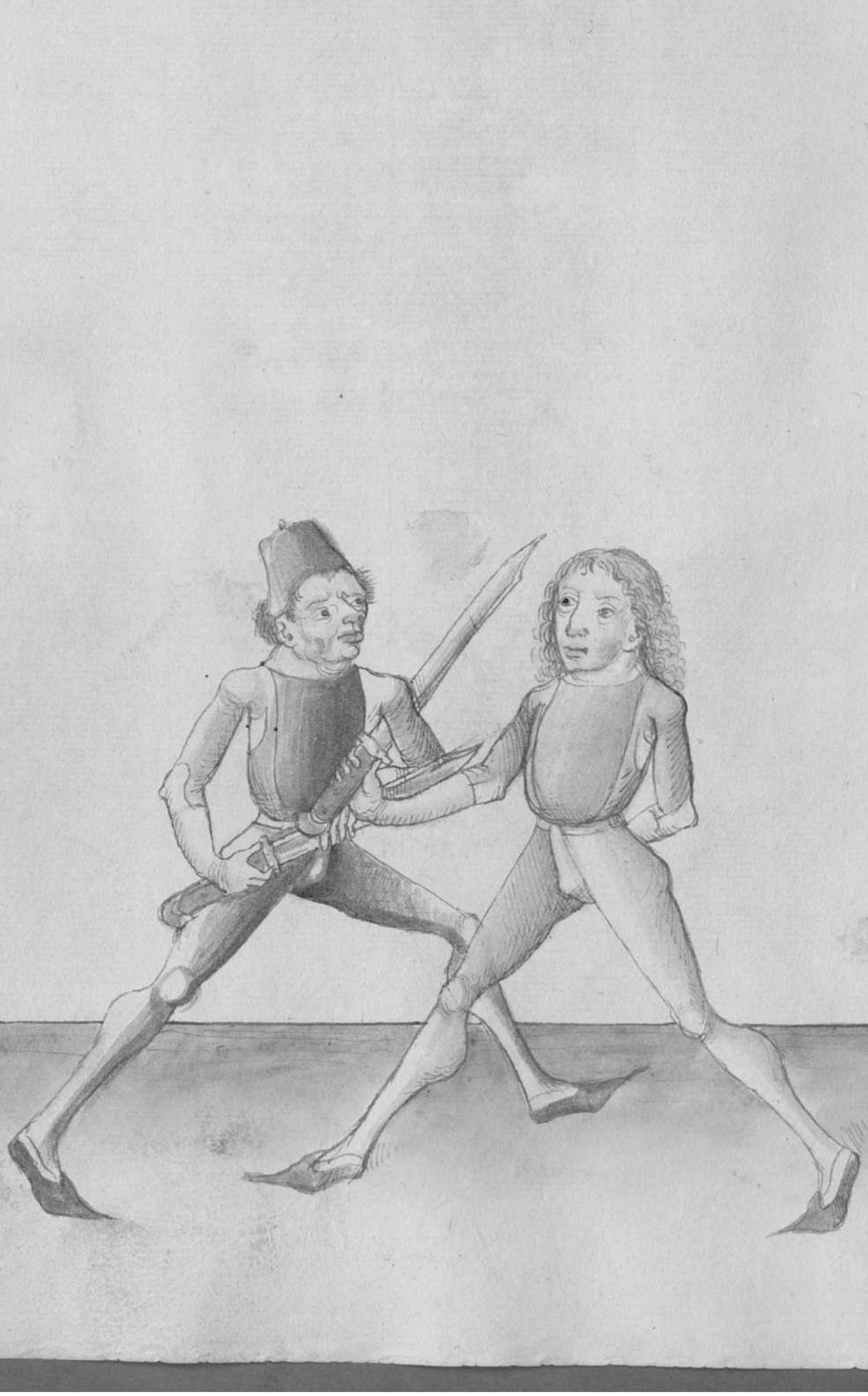

Item Thu Im alß vor fall Im vbr̃ syn zeugen arm vnd
bein der zeugen zu hilff In massen alß vor vnd fur mit
dem fodern teyll deß messes Inwendigs sin Handt vnd
messe Inbendigs vnd druck fast Du wyrbstu Im abr
das messe alzo sbtu ẽbrystes In dy glid des arms vnd
der Handt mit dem ortt deß messes zo

Item Du magst In auch mit dem ortt deß messes Inbendigs
In syn dein stehmaydn



Jm abe dym mossd Nemē ✝ du Jm als vō So du
deyme mossd du helff pyss dume mit deyme lincken handt
so fac vntsich mit den gebulz vntten durch auff syn
rechte schultz ausshendigs fac aby vber sym rechte handt
vnd keyss starck auff deyn rechte schultz So nymbstu Jm
abe syn mossz ꝛc

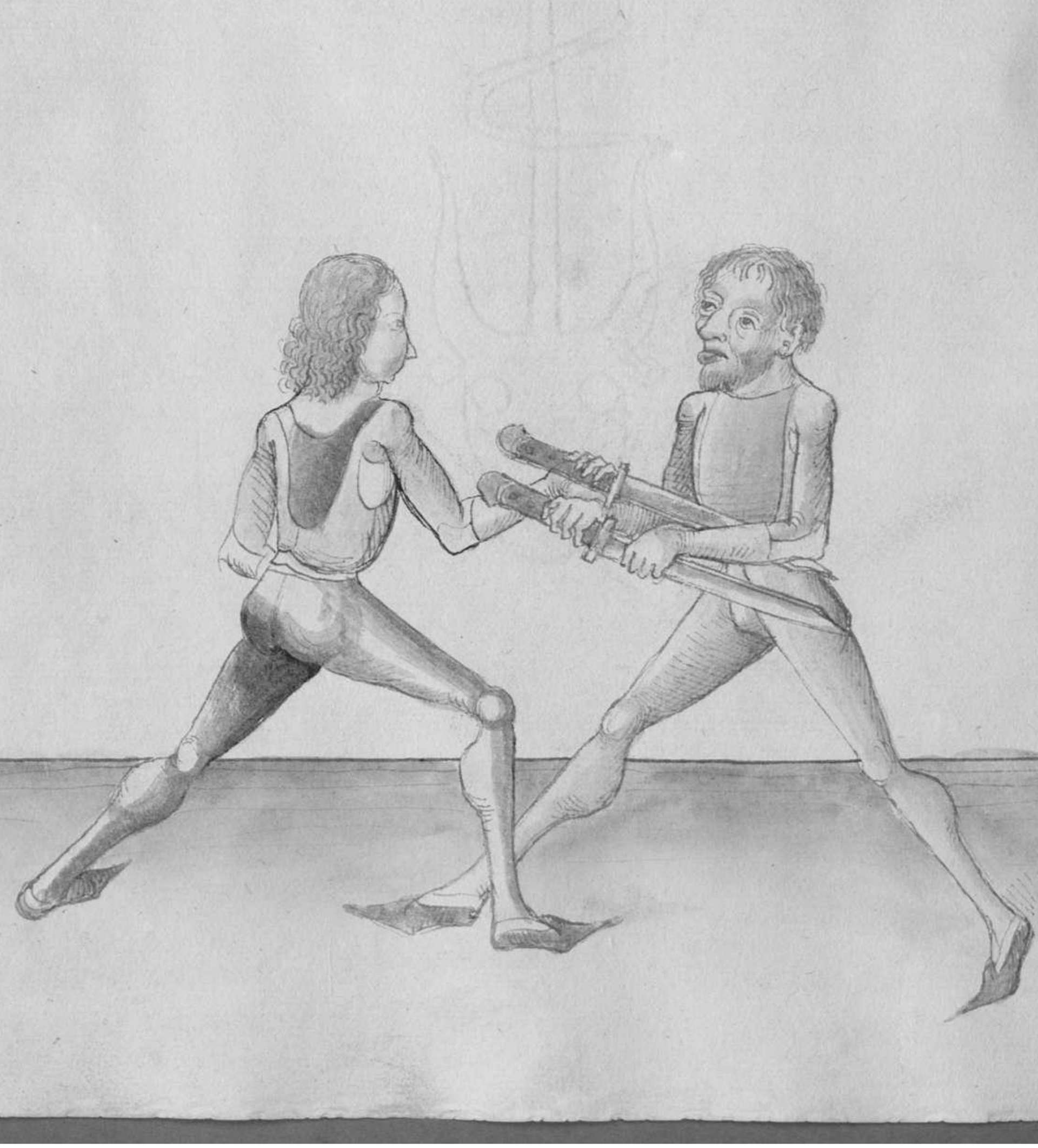

Item Der gy man vore vor vnd for vbw syn mysse
mit dynem lucken Gandt vnd fall In dy mutten deynes
mysses vore vor vnd for mit dem gehultz Inhendyge
vbr syn Gandt vnd kreyss vff dyn zochte sytty zc

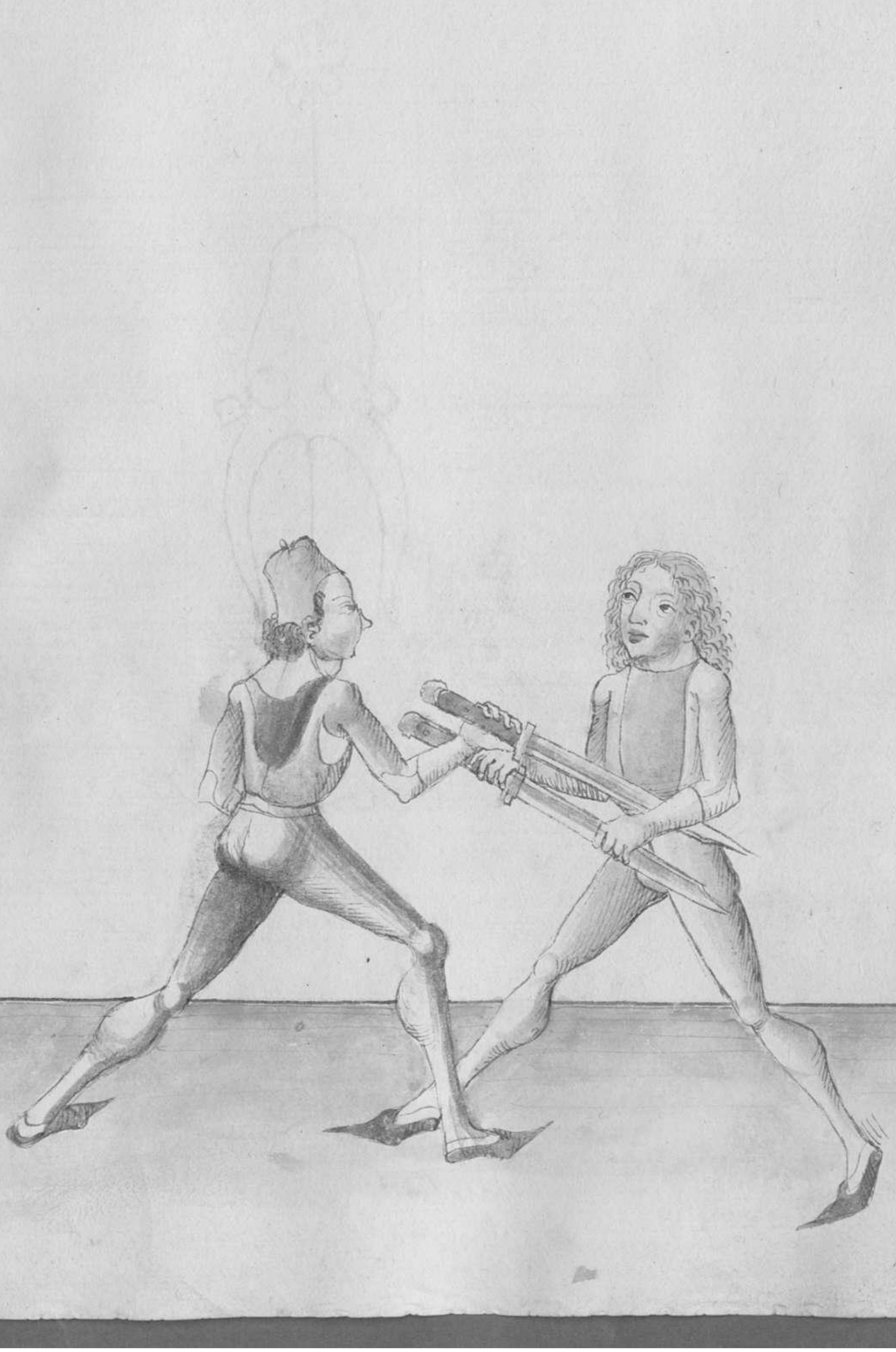

Item Haw Im den Entreustchaw zu synd zeechen stytten Indres
fall zu genazzender Haut zu der selbigen stytten vnd sax
mit dryme gehultz obn vber syn aeny vnd sax Im aussen vber
syn aeny vnd windt mit dryn gehultz syn Handt starzk
duff syn rechte stytten vberseeh so nymbstu Im das mysse zol

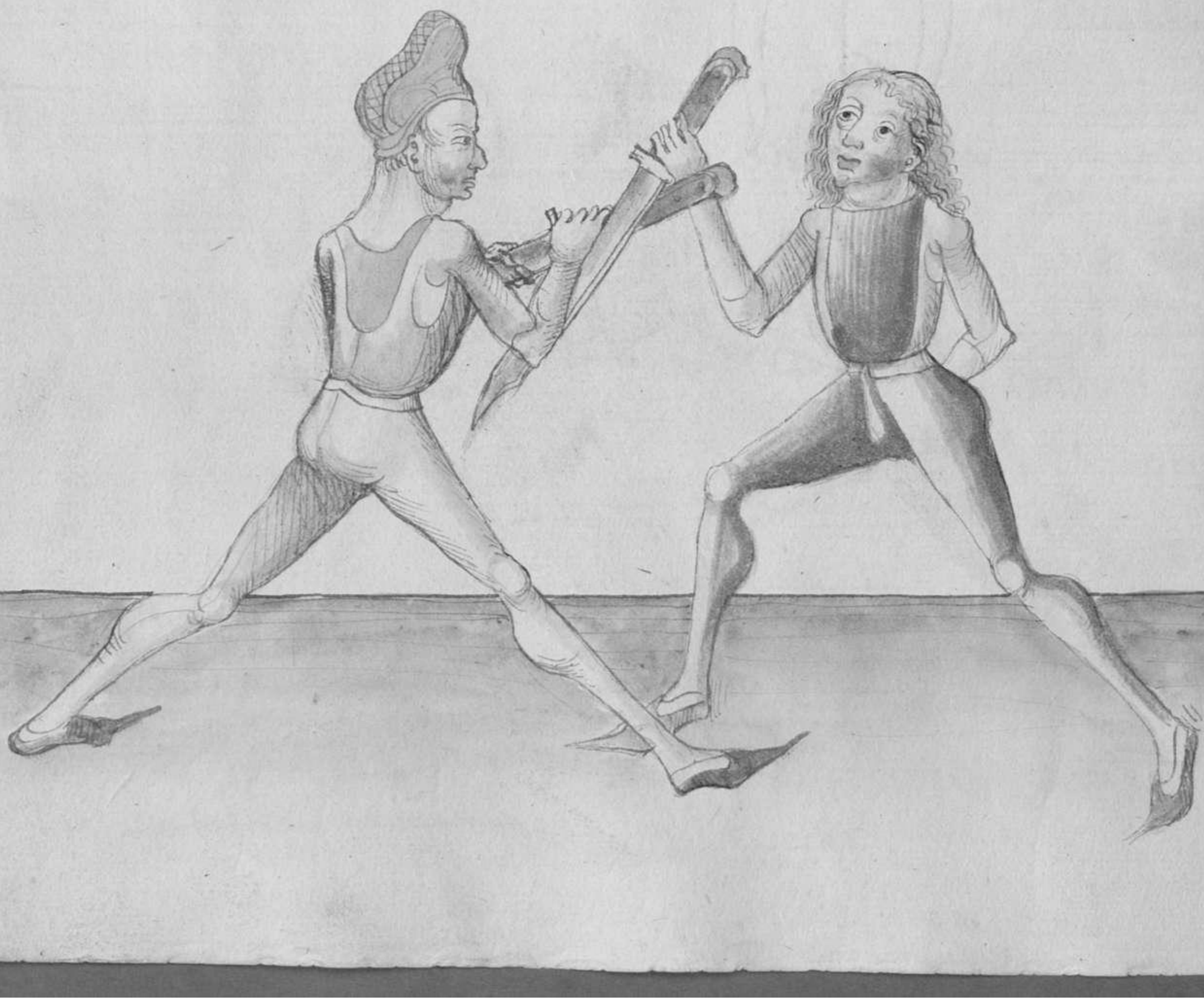

Item Als ein stuck fall mit deyner lincken Handt vber
seyn rechte Inbeindigs vnd zuck dy in deyn lincke seytten
vnd las dein messer fallen Jndes greyff mit der rechten
Handt In seyn rechte Eingspitz vnd wurff In fur dich ꝛc

Item Als du dy gleinck der Handt mit der Swerdt des
messers vnd des ortz erstochen hast Alzo magstu dy auch
erstechen mit dem gehultz des messers auffbeindigs vnd
Inbeindigs vnd das messer In alzo nome als du aben
vnterichst pist

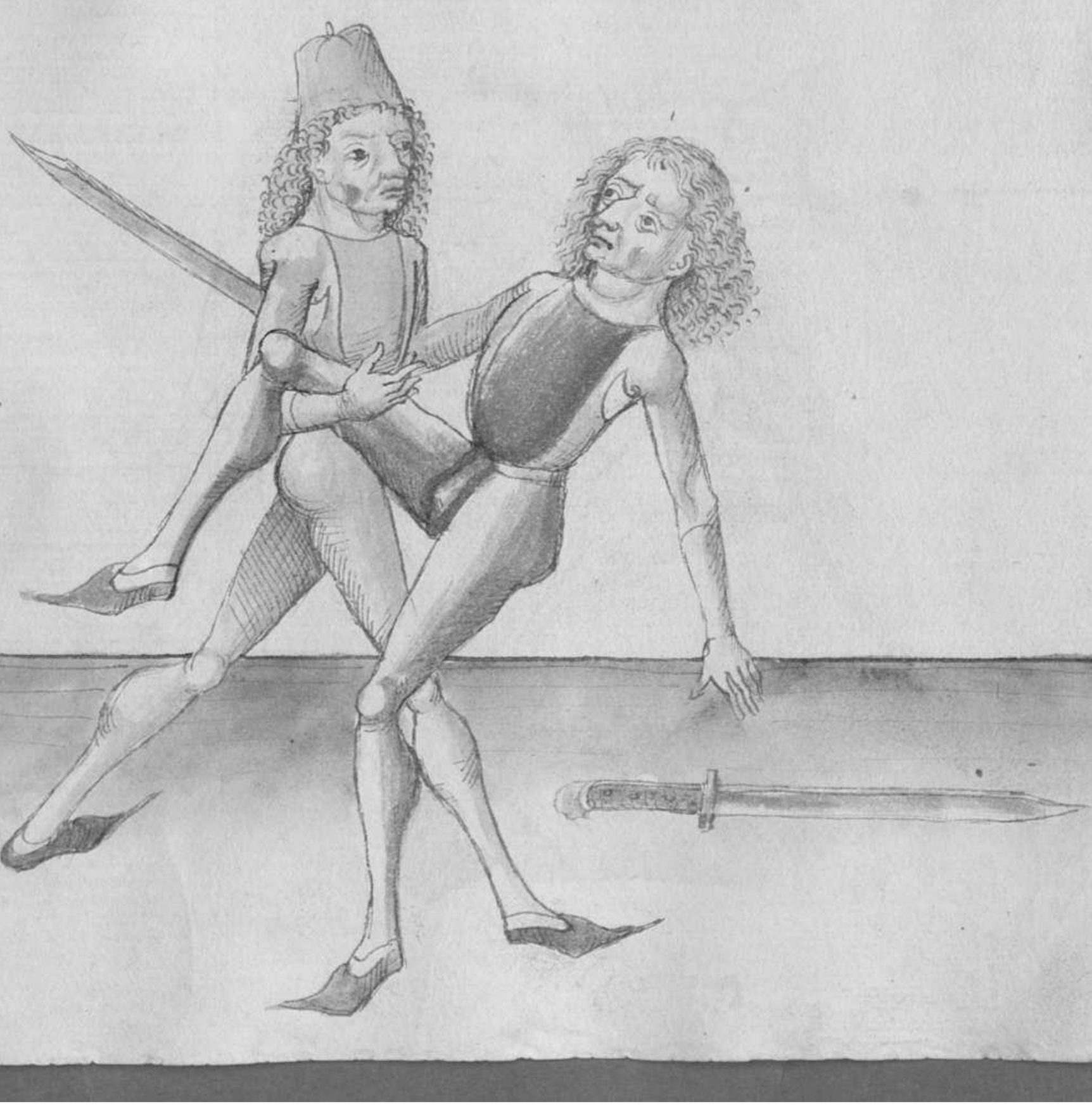

Item Gewappent durchwundt stuck zu handt

Messer nymb dein schwert sitz auff gebandt

Hie leert der meyster wie man gut stuck und eyn mysse
wende und strycht Gewappent durchwundt zu Das
soll du also verstan haw mit dem Eisenschaw nahent
zu im eyn zu seine rechten seytten und schlag umb zu
seyne rechten seytten judas fall zu gewappnder hant und
wend dy swert abn dyn eyn subindyos in das gelenck
seyner hendt und wendt durch wie dyn handt und duck
dy fist auff dem rechte seytten so ngmbstu im syn messe zu



Du sprech gewappendt vber hawdt ist windn
Wundt gestrelt mit kurtz knuck solt pindn
Das soltu also brauchen setzt dir in dayn hant vnd will
wndtz wer bid mit der sprech stynes messes gewappnd
Indes senck du ffutzy daynes messes gegn der erdy vnd
der mit dem messe auff dyn knucke stytts vnd schlags im
dy kurtz schmayd auff sayn kopff ꝛc

-tuetz stehlecht er vnd gett mit lust

Pitz schnell gewappend stost dy preust

Freund Das der mitt der kunst sey kyn vnder prauch
vnder den teigemeichy prauch vnd spraicht tuetz schnel
stehlecht er ze das soltu also verstan Bett er mit
hauptthin messte auff dem kuecke sytzy vnd wolt dich
mit der tuetzen schnaidy auff dem kopff schlagn so
fall tuetz schnel in dy gewappent haut vnd stech
im zu dem gesicht ode preust vnd der bast wehrend zu
im zc

Dwechlauff entxuſt

Den olpogn xayb Ramdt Zw prueſt

Fuchſt Wultu vmb ſſprung

Auff erdt aem pruch gexung

Hye lertt de mayſter tym tymlauffy mit dem tutzuſtchaw
vnd thu jm alſo Tue mit dem tutzuſtchaw an den
man ſtarck das dex daugm vnttes ſtee am meſſ auff dee
fleach vnd haw jm zu de vachtn ſtytes zu dem beyff mit
dex ſtumpffy ſthnoydy vnd zuck faſt an jn mit dem
gehultz Das dy hendt an tym andtz xuee judes laß deym
meſſex fallen vnd pgreyff ſtym Hendt bey dem gehultz
gelenck Dae jn te das meſſex hatt vnd ſtreyb dy vmb vnd
vmb das gewicht bey dem olpogn vnd ſſprung jn dy
Wag vnd Weyff jn vbt deyn lucktes peyn odee huff

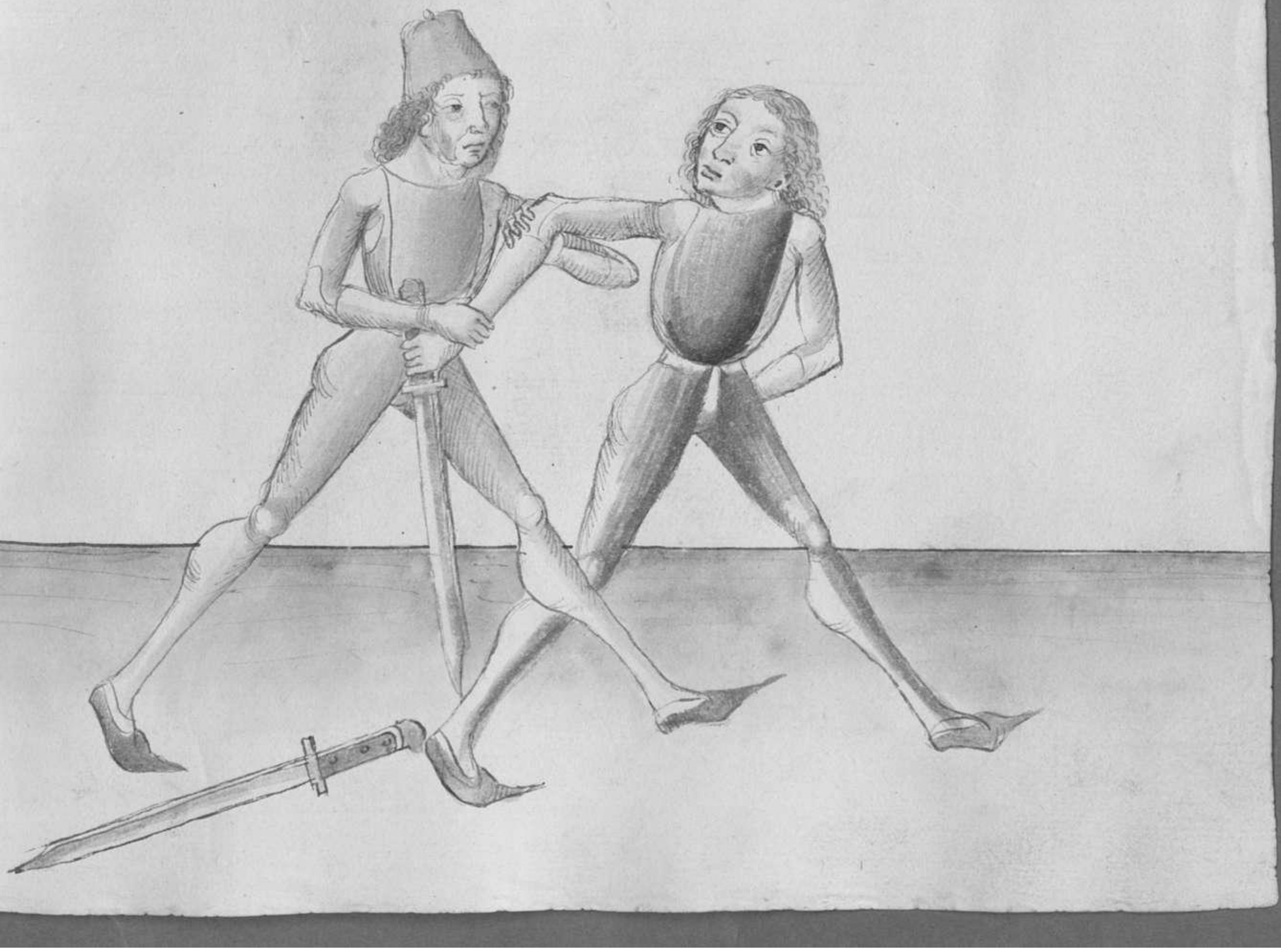

Item Wiltu das auch stuck machen So lass dein linckn
arm hangen So du in gefast hast stym ersten arm auff
dein prust so stos mit deinm linckn achsel vnd druck mit
deinm rechtn handt sein rechtn arm fast vbr dein prust
Vnd ffring starck auff deinn rechtn stylln zu



Item Aber Eyn stuck laufft dir eynd Eyn vnd yst Gruck
mit dem arm So lauff auch starck auff In das dy hendt
Zusamme ruren vnd dring Gruck Vberlich mit dem arm
vnd pegreiff do mit synn psyde pram In dy gleinck der
kuppug vnd heb In auff dy achsseln dyne rechtes adr
linckes sytty vnd Wirff In vber ruck auff den kopff

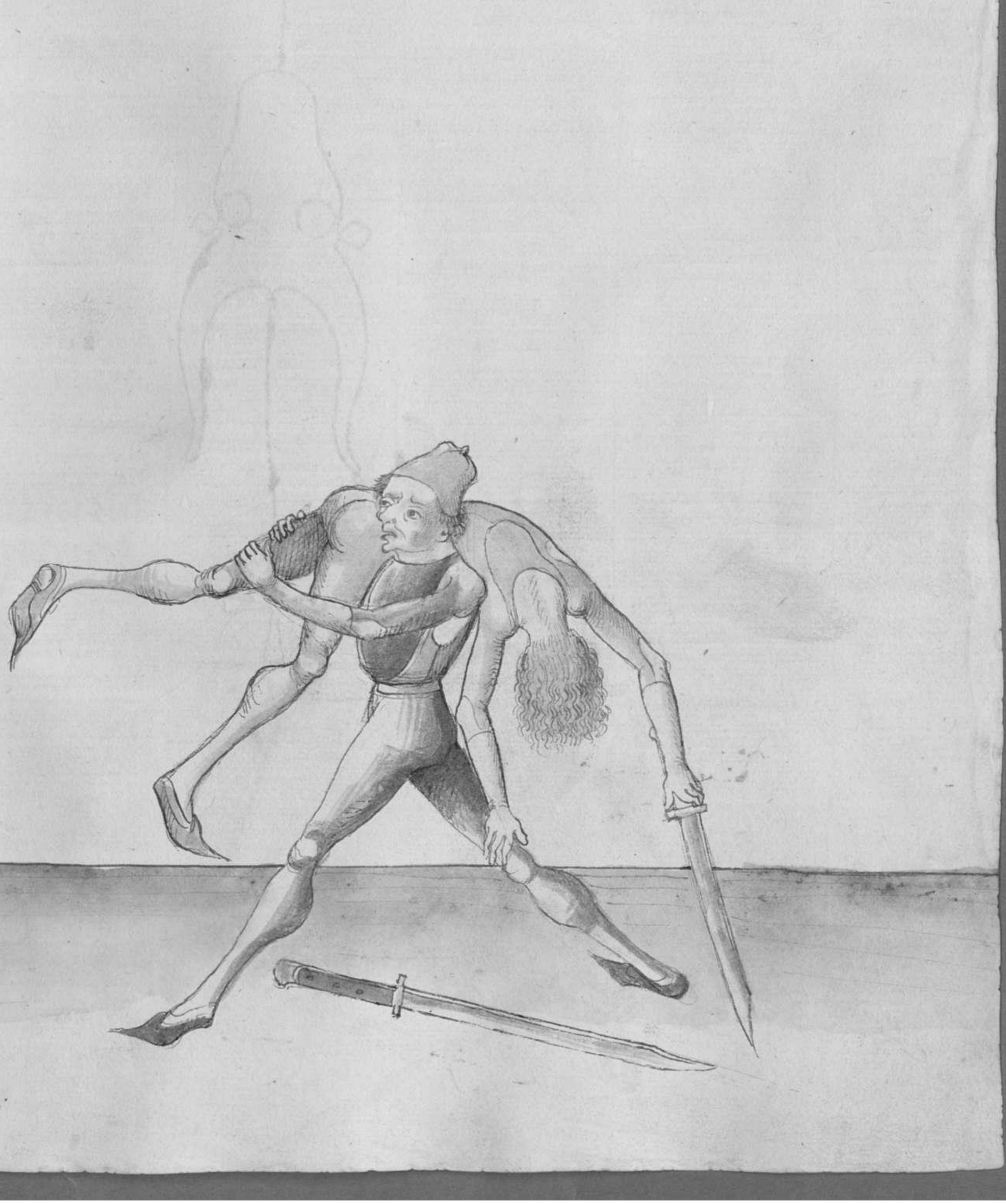

Item Greyff mit deyner lincken Handt dein rechte Vnd laß
deyn messer vallen Vnd Vomdt mitt deyner lincken syn
rechte Vmb In deyn lincke sytten Vnd schrytt
mit deyner rechtyn fus fur syne rechten Vnd schlag deyne
rechtyn arm staret Vber syne rechtyn Vnd durch staret
Indes In dein rechte sytty Vnd swing dich auff dein
lincke sytty Vnd Vorsst yn Vber das recht peyn zc

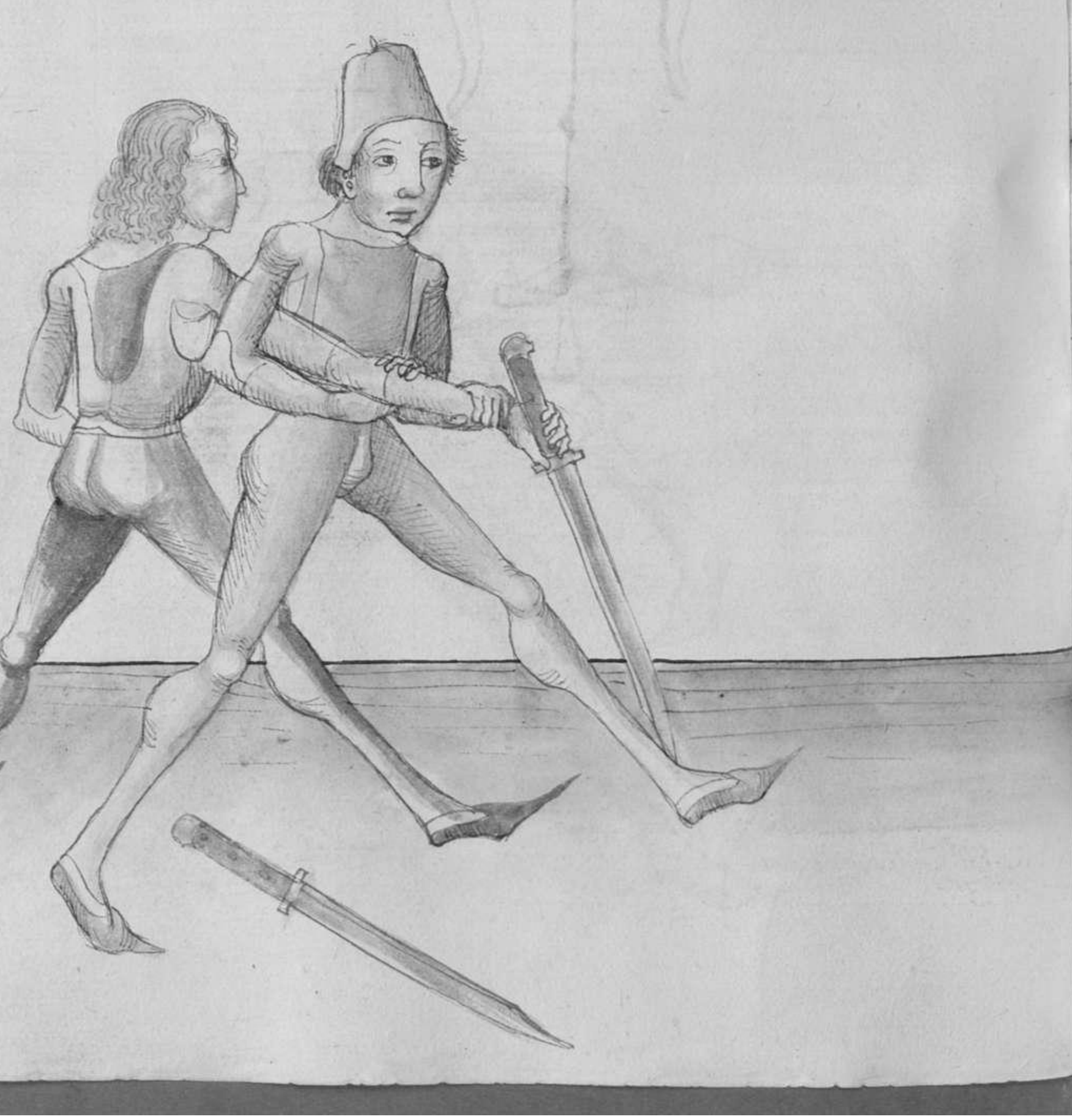

Item aber eyn stuck laufft er die eyn Zu dayne zechten styltz
so freyreuss styn zechte Handt mit dayner luchten beschirm
Handt Judex schrayttt mit dayne zechte fuß vorlauff styn
zechte vnd sue mit dayne zechte Handt vnt styn zechten
alpogen auszbendugs vbr styn arm vnd Zruck mit dyn
Kendin styn zechten arm auff dayn preust vnd stonny duch
staect auff dayn lucke styltz vnd schrayttt mit daynem
zechten fuß fue styne zechten vnd vorff In vbr dayn zechtes
bayn &c

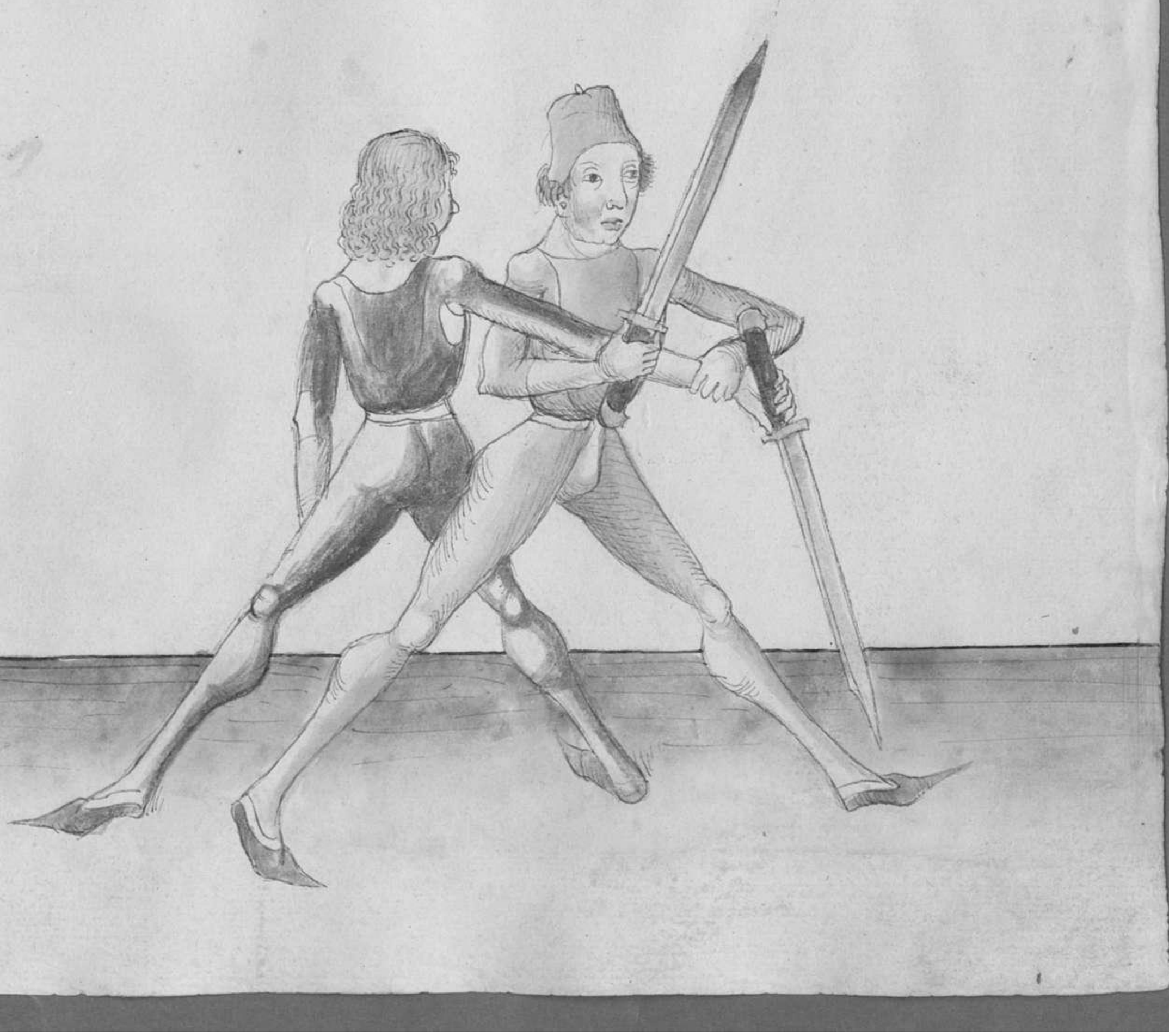

Item Krayff mit deyner rechten Handt In syn rechte auff
bindys vnd Leit mit deyner linckhen fuss fur syn linckhen
Indes schlag deyn linckh arm In syn rechten hals mit
deyner rechten Handt auff syn rechte vlr deyn linckh arm
vnd stut deyn linckh arm fast In deyner prust vnd
stut mit der rechten vnderschlag vnd wurff In furdoch
auff das vlr deyn linckhes peyn zc

Nymbt er das gewucht
(Vnd) nym macht zu mocht
Indts erbeyt mit schnellikayt
So wirdt sein kunst wol geleyt
Hye sagtt der maysta Eyn pruch wy dy hetz als
gesprochn ist Ouzschlauff Entreust zc Vnd sprucht
nymb das gewucht zc Den pruch soltu also machn
Helt er dir in dyn rechte Handt mit seyne rechten
Rechetten Handt Vnd Wollt dir das gewucht mit der
linckn pey dem alpogn nome Indes wayl du empfindst
Das er dein rechte Handt Breufft mit seyne rechtn
Indes greyff Rucksentlich mit dayne rechtn auch in syn
rechte Vnd Breyff mit dayne linckn Handt auch
an seyne rechtn alpogn Vnd sprang mit dayne linckn
fus fur syn rechtn Vnd mach das stuck das er dir Hatt
wallin machn Vnd pis Rucksendt zc

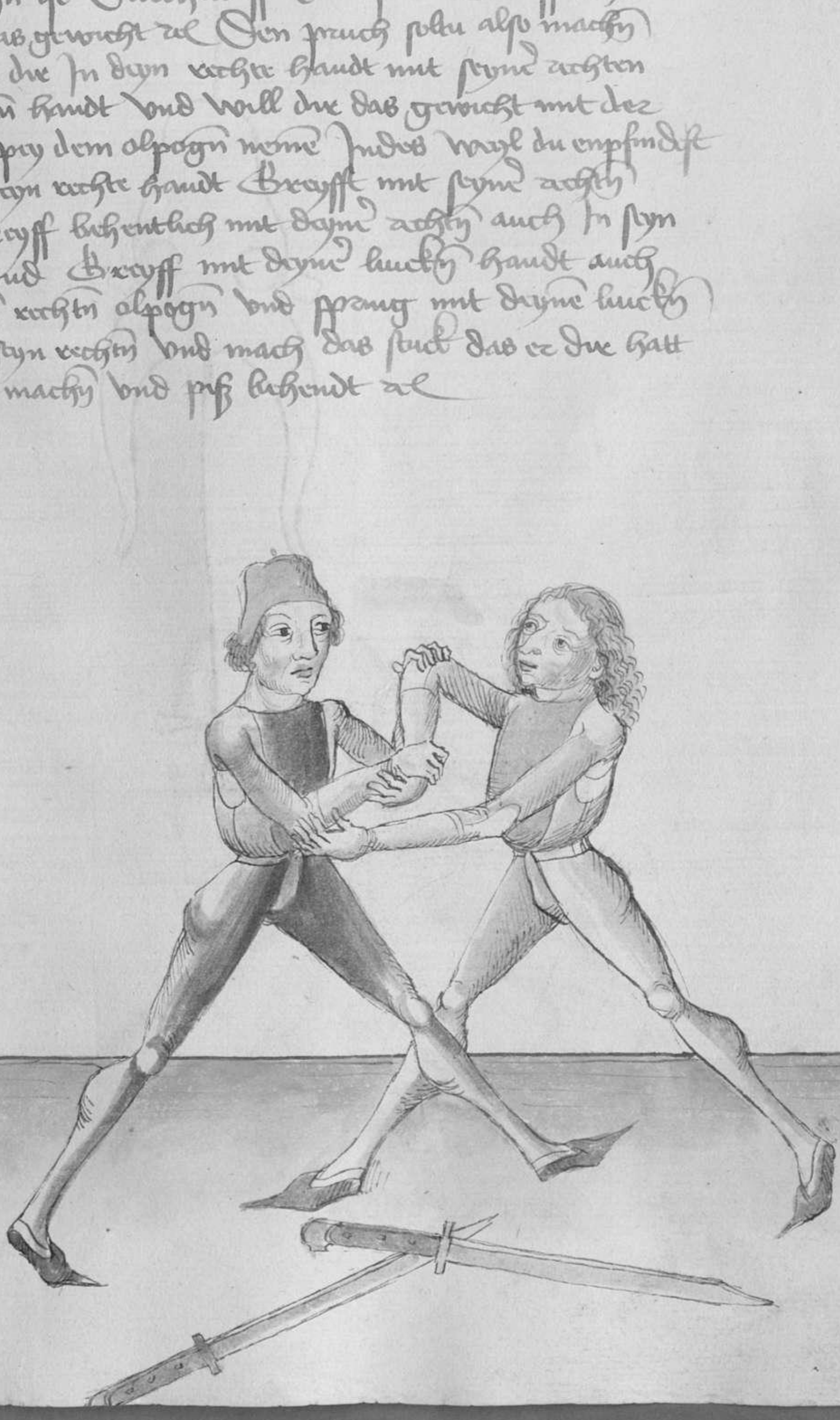

Item abe eyn prucch Wollt er dich fassen als so fare mit deyner
gehultz bloß syn Handt Vnd fall mit der lincken Handt
In dy mit deynes Messes Vnd leyg dich mit dem Rucken aem
Vnd messe gewappend Swert auff syn aem Vnd druck Vnd
rayß Swert auff deyn rechte Sytten Vnd schreytt mit deyner
lincken fuß fare syn rechten ꝛc



Item Hatt er dir dein rechte Handt gefast mit seyner
rechten verbunden vnd Will dir bey dem Abeygn darzu wehr
nemen Indes laß dein gesichtz vbel seyn Handt sneller
gegen der erden vnd Krayff mit deyner linckhen Handt vnter
seyn Handt In deyn gesichtz des messers deyner rechten Zu
hilff vnd regß mit beyden Henden starck vndtsich vnd
haw Im durch seyn kopff zc

Item Abr kyn pauch Hatt er dich gefatt als vor Indes
Will er dir das gebrecht nemen bey dem abpeygn zc Aus stuck
vnderst das daß H stett



Brauff lind wyderstns nymb gewucht
Bey obpogn trysstu eb/arm pracht
Hye lizst dre meyste tym hubsch stuck Do mit man tym
den arm prachs may Wenn tb andrs recht gemacht
wuett vnd thū Im also Brauff mit deyne luchtn Handt
In syn rechta vnd zuck Di mit In dy hich auff deyn lucka
seytta Indes Brauff mit deyne zechtn Handt vnthn an syne
obpogn vnd dauck mit deyne luchtn nyd syn Handt gegn
deyne luchtn seytta vnd stauck Im den arm nicht yantz
Auch las Im den arm nicht In krumpe vnd hib indes
mit deyne zechtn Handt seyne obpogn Wall vbsich vnd
stbreytt mit deyne zechtn fuss Hinck seyne zechtn zc

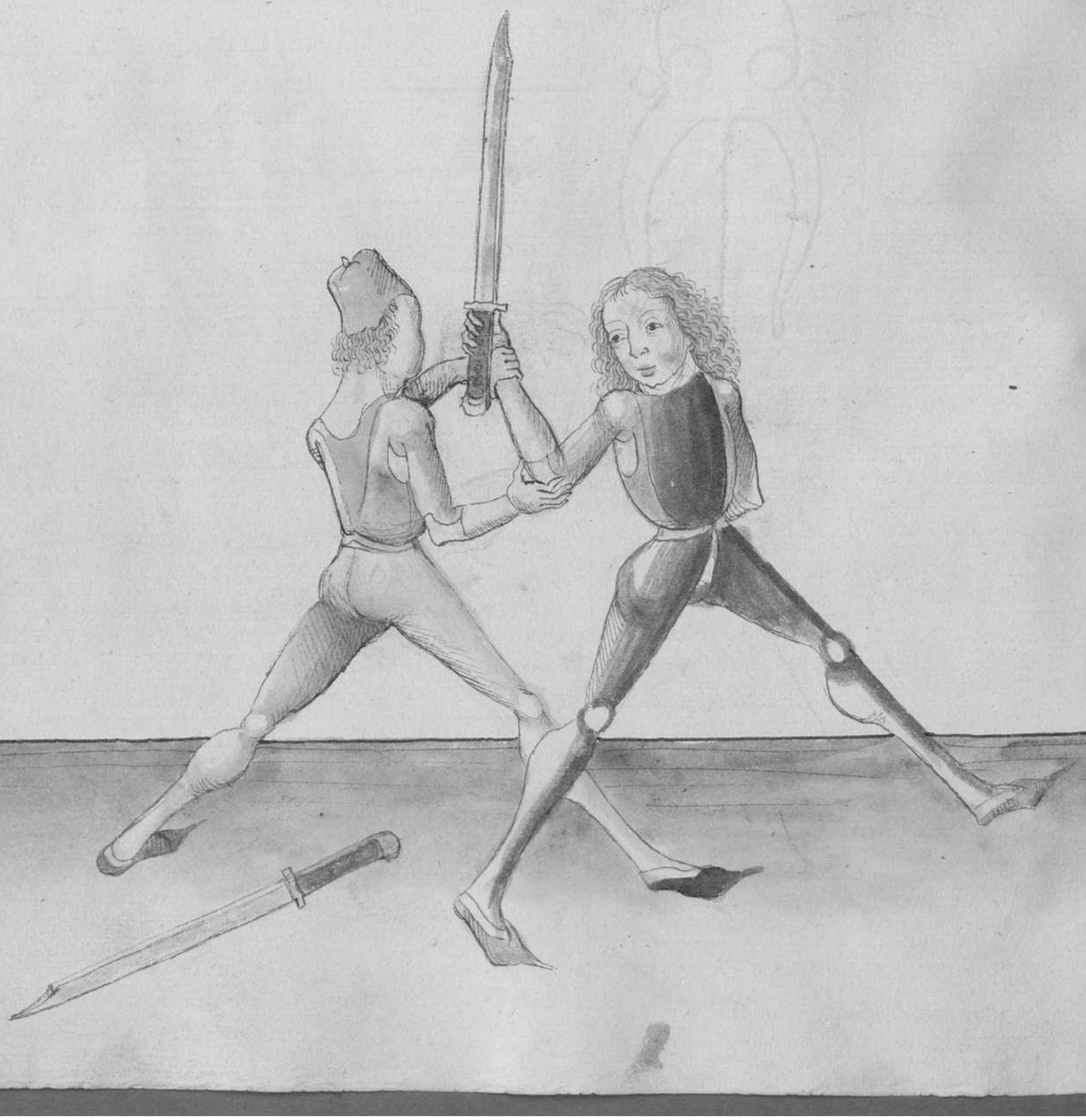

Item Eyn prauch wyd das gerucht nome als gesprochen ist
durchlauff Entzuck ꝛc Hatt er doch gefast als bar vnd
wall die Jndert das gerucht Nemen bey dem alpogen ſo
fac geſchlag nyd mit dem alpogen ſtarck In dyn rechte
tyden wall nyd an dayne kayp vnd ſchnell Jm dy ſtutz
ſchnyd dayns nusſes auff ſayn kopff ꝛc

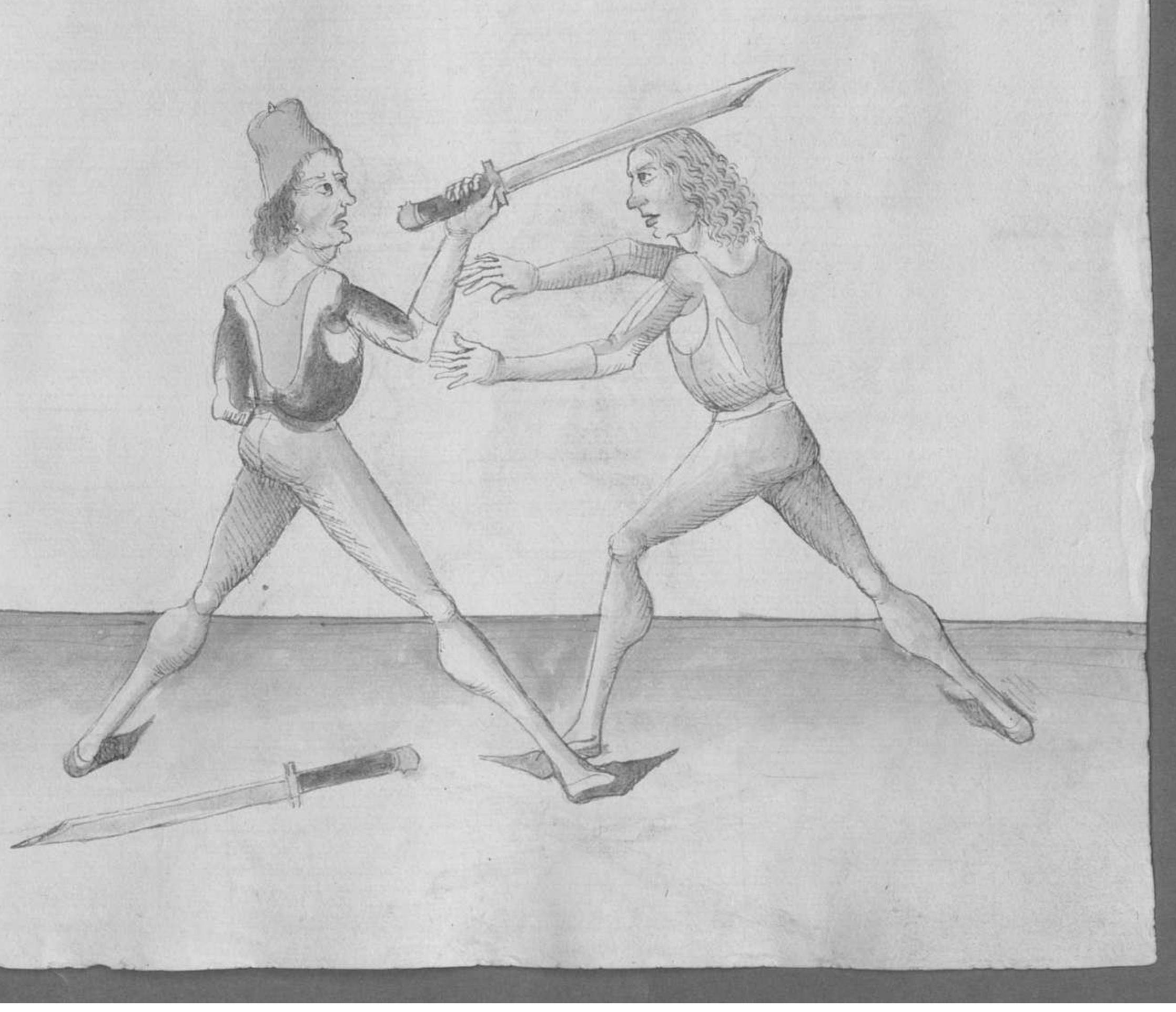

Jm fall er dich gefast bey deyne zechten hendt mit seyn
zechten vnd voll dir mit seyner lincken das gewicht bey
dem alpogen nemen Judas greyff jm vnd mit deyne zechten
starck seyn zechte hendt vnd zuck dyr fur dich vnd
schlag deyn lincken arm vber seyn ped arm vnd schrayt
mit deyne zechten fuß fur seyn zechten vnd stoms dich
auff deyn zechte seytten vnd wurff jn fur dich zc



Schrus vacht mit zucken

Vber messer soltu arm duckn

Hye hatt dy maystr vber dyn haubt stuck vnd fraucht
Schrus zacht zc Das soltu also verstan prysergk syn
rechte handt mit deyne tuchy vorsetzy handt vnd auch
In da mit dyn vorneg gegn dir vnd schrus deyn messe
In vntt styne arem vnd fas In aussen an den alpogn
vnd vbez den arem vnd kum In mit dir lurkn schuyzy
In vntt styn halz an dy selb vnd thu deyn gesultz
Indes aussn an deyn nachn vnd los dy rechty handt von
deyne messe faln vnd kum deyne luchy zu hilff
vorn mit deyne rechtn bein an styn rechte handt vnd
schrecktt mit deyne fus kumt styne rechtn vnd rays stalt
vntsich styn arem zc

Ich armm vberschossen

Ja kümpferlich dem bestschossen

Da mit In mayst fuen

Wotten zu lauffn ode nicht zu rauen

Hye sagtt de meyste vo dym kostlichen stuck da mit
man tyme pyntby bestschosst vnd halty may Wenn
ez voll so nott iz den man mit dysem stuck das iz stil
muss sten siz ab lauf mit dich lauffn muss vnd dw In
notist das iz In tyme sack trichn muss voll dy es
andes tschabtt Haby da vmb vorett das stuck vom
den kostlichen meystern genandt Oez vngenandt
Auff das dass stuck nicht gemeyn soll werdn Man
soll auch das nicht gemeyn machn vnd nyemant
vorsten lassn denn es werd In bal pezalt zu



Item du solt das te gemalt stuck mest offenbarn beschestigen
lewtte adre mayster dye durch kömß wollen das stuck
gemayn mochten machen auff das das sy dem andren gelobt
soltn bezelen Wanen man sell dy edlen malyarittey adre
kayß mest fure dy swern steenen Das sy durch dy selbigen
mer vngeczelt werden vnd getadelt In das kott Nu wolle
Du das stuck machen So thu Im alzo Wann te dye tyn
kauffett In dem messe So laß dann mesß valln ob behalz
In deyne zeschten handt vnd Greyff mit deyne zeschten rech
ten handt In seyn rechte auffbendig vnd kayb dy handt
vntsich bmb vnd mit deyne lincken handt faß In bey
seyne zeschten elpogen vnd stemm mit deyne lincken fuß fur
seyne zeschten vnd heb seyn rechte handt auff mit deyner zeschten
handt haste abe deyn mesß noch In deyne handt so heb dy
selbig seyn rechte handt auff mit dem kreutz deynes messes
vnd steß dye obe deyn lincken axen vnd heb In da mit
obersich auff vnd druck stetes mer mit deyne lincken handt
Ob abe ez so stet wer So greyff mit deyne zeschten handt
oben auff seyn rechte achsel vnd Geben In dy wag an so
magstu In fuzy wezzen stetagen halten nemen wye du wolst
alzo haste das stuck wye offt abe vnd gemalt stett zel

Item So du zu dem man kumbst so fass In myr
geschrieby statt vnd So du In also gefast hast So fall
Judas nebby In auff dyn ars vnd Im fall. Wendt dyne
ruck an sym rechte syten vnd halt In vest durch
mayster Im practyky gsi vnd ettwuby das er nicht
uff may stan dorff du hast In gnug auff. Dunst müst
er butt dir erfaudy rec

Jm wollstu jn jm eynn Sack schlyffen mit dem kopff nach
stack So pestell heymlich stracks dy kunst sack prepreyt
pey jn haldy auff dz schull Dy eynt dem Valck stemy vnd
fass jn als · ee gemelt ist vnd So du jn jm dy wag gepracht
hast So fur jn mit gewallt Du dyr mit dem sack stim
vnd kuss jn dz ton tzochy wall ez dus mocht vnfuglich
thun So denn dy den sack auff haldy So greyff mit deyne
rechten hende jn seyn zochstaff peyn nahent bey dem knoby
auffbendigs vnd geb jn da mit auff auff deyn rechte schulty
vnd schreytt mit deyne knoby fuss furs deyn knoby vnd
vorcss jn jn name gottes jn den sack vnd thu jm
dornach wor du wilt ꝛc

Item Eyn ander beschlossen So he im zuruchten zu sammen
kumpt So greyff im vber syn zuchten arm mit deynre
lucken hant In dem fare mit deyner messe vnt syn
zuchten arm vnd fall mit der lucken hant In dy
mit deynre messen klingen vnd fare do mit im In
syne zuchten alsnagen krymmen vnd druck mit der strick
nyd vnd zuck genaw an In vnd heb mit deyner
zuchten handt Ee vberlich mit dem messe Also yst er
abe beschlossen

Item Eyn ander beschaffen fall Im vbel syn rechter arm
mit deme knecht vnd greyff jnders abe vnder sy
mitty deynes messers vnd vae mit dem gehultz vnden durch
syn arm In das gelenck des rechten ellpogens Auffbindys
vnd wendt dem knecht sytty an syn rechte vnd druck
mit dem gehultz zu gewappend Eynett fast aby wydz
vnd hatt nohendt an Jr das er auß dem pandt nicht
kumme mag Alzo ist er verzigelt vnd beschlossen zu

Sie hindt zu preyt reyben
Wiltu den vngenanten den stark reyben
Spring vnd gach
Den knoten aem vberschlag
Wye hatt dz maysz von bestnach halty vnd stuck vnd
So du seyst yn dem stuck auff deyn arz So magstu den
man halty das ez mocht auff mag stan vnd das stuck
hyppt dz vngenant vnd ist dz prosty stuck eyns vnd
gehaltt zu treyben gegen dz stachy wye hebach gestherky
statt ꝛc



Item Wiltu das Eygemelt stuck machen So thu Im also
Haw Zu styne Lincken sytten mit dem Entzuckgan
Fuess zuck nohent an In an syn gehultz inck dayne
mussit fuess dayn muss fallen Vnd Brayst mit
dayne zechten Lincken Hendt In syn zechte Vnd
Wendt dich vmb mit dye Lincken sytten an syn
zechte Vnd Fall mit dayne Lincken fuss fur styne
zechten Vnd stuck syn arm auff dayn prust Vnd stzlag
dayn Lincken arm vber syn zechten arm Vnd leg dich
mit gantz sterck da auff Vnd sprung auff dyn
zechte sytten So prustu In den arm a Wye dirr
Vor gemalt statt;

Item Wiltu In den Wrestin // So hallten das ez nicht auff
kum stan fuess so Du dich pist Vorsehen auff dayn zechte
sytten fuess vall auff dayn ars auff dy erden So muss
ez mit dir fallen Vnd sellt auff syn antlitz nidy dich
Also kan ez nicht auff sten den du lost In gren auff Vnd
thu In Wye Vorty gemalt statt &c



Vach dem stych sprych zu dyr

Dy achsel stos dyn swert jm bruch

Jm duck krayb also wenn du mit dr zumachst

zu dem ma kumpst so bach jn syn zuchte handt

mit deyner lincken vorhanden handt vnd krayb dyr vmb

jn deyn lincke syten vnd zuch dy wall fur dich

byn vnd thu als du jn wolkst mit dem gehultz jn

das angesicht stossen vnd schreytt fudes mit deynem

rechten fuss eyn tritt sprych zu jm vnd stos jn mit dem

gehultz ab mit deyner rechten arem stanck burg an syn

achsel vnd zeych dich byn kurtz mit dem kopp auff

deyn lincke seyten vnd wurff jn vber deyn rechten

heyn zu

Ox achsteh will er stossn

Den obpogn solt bedzossen

Hye sagtt der maist hm prauch wyd das obgemelt stuck
vnd prucht also Ox achsteh ꝛc Das soltu also bestan
hett er dayne zeychen arm gefangen mit seyne lincken hand
yst mit dem rechten fues gestchaltet gind deyne achsen hud
will deyn achsel stossen Judes so er stossen will So nymb
deyn lincke hand vnd far fu du mitt hyndtty fu syn
obpogn hud stzeuch jn vo die auff syn lincke seytten odr
stzlag jm deyn lincken arm sterck abn vber seyne rechte
vnd Wendt dich stzarck auff deyn rechte seytten ꝛc



Item Aber Syn ander pauch Hatt er dich gefasst wye hie
So stchlag deyne lincken arem starck vber seyne zwerch
hand schreytt mit deyne lincken fuss fur seyne rechten
hand druck ohn mit deyne lincken arem fast vnd seyn
payd arem hand wendt dich starck auff deyn zerchte seytten
Wye dich yemant stett zu



Haut ez auff dich rechtes
Entreust vnd wartt vechtens
Mitt knob styne zechten bahn
Lucht vberslatz so may dw kryn stad nahn
Hye sagtt dz meyste vo tyne gutty stuck vnd strucht
Hautt ez auff dich zc Dis soltu also verstan Dw
gestaudt auff in mit tyne Entreustkaw vnd dach styne
rechtn arem mit deyne knech arem odz handt vnd
ker dy vmb vnd lass dayn messe vallen vnd far im vnttey
durch den arem vnd schlag im deyne zechtn arem auszwendig
in dis gelenck des obpogens vnd zuck styn obpogen an deyn
prust vnd leg dis stuck mit dem kopp dz auff Woltu
in werffn so schreytt mit deyne zechtn fus hint styner
rechtn zc



Wild er vm bruchstn
Vberschlagn dein rechtn
Dein schu durchfarn
Er ist gefangn als in eyne garn

Hye sagtt dz maystr tyn pruch wyd das er gemelt
stuck vnd spricht Wild er zoe Das soltu alzu verstan
Stellt er dir mit seyne linckn handt an dayn zechtn
vnd Will mit seyne zechtn vnttn durch farch durch
dayn zechtn arm vnd Will dir den auszhandigs
schlahn in das gelenck dayns olpogens Jndes lass
dayn mesr fallen vnd kayl dayn zechte hand auff
seyne zechtn vntsch vnd far vnt seyne zechtn arm
vnttn durch vnd far hinttn vbr seyn zechtn arm
vntt dayn zechtn bachtn vnd druck seyn handt an
dayn kopf vnd wrench dayn linckn schultn an syn
rechte vnd fall mit dayne linckn arm oby d oder
handt oby vbr seyn linckn rechtn vnd swing dich
auff dayn rechte schultn ab fall auff dayn arm vnd halt
in vnd sitz nedy Jm vorn vntn gemalt stett



Item das buttig gemalt stett ist mehrs wedeutig zu

Item Ertzhertzog Albrecht mit synem linckhen Arm vnder synem rechten Arm in dem rechten vnd will synen rechten Schlag vber den rechten in das gelenck des Ellpogens als vor Inder sitz behendt vnd laß den mugk fallen vnd ertz dem rechten Handt in wendigk auß synem linckhen vnd fach damit durch synen linckhen Arm mit dem Schlag hindtich mit dem rechten Arm vber synen linckhen Arm von abe wyder vnd wendt dem rechten Fuß an synen linckhen vnd wirfft in stracks vber den rechten Fuß ꝛc

Item thu im wyc Er gemelt ist So du in auff
dy huff gepzacht hast so greyff mit dem lincken hande
hindt dich in syn lincke hosen bug vnd heb in wall
auff deyn schultzey vnd wurff in fuedich auff deyn
lincke syttey zu



Item aber dyn ander prauch Dw krewsstz dye mit synē knechy
hawdt ab vnd will seyne zechy schlagy vbr deyne
zechy außbendigs sydes wandt deyn messes mit
der knechy schneydy gesy in vnd lesz sydes dy e
gemeldy schneydy mit gesneldy ozet an synē knechy
abpogy schnell ablagy vnd far mit dem messz zwi
schy knech payd mit der klingy, vndy durch syn
zechy arm vnd kumpt deyne knechy hawd in dy
mitty deynes messes vnd dauck do mit außbendigs
syne zechy arm fast nydr vnd wendt dich mitt
deyne knechy schy an syn zechte vnd wurff in
vbr deyn knyes pey zu



Item hatt er dich ergriffen mit seiner linckhen handt als
vor / indes setzt dein gehultz wall ehe sein linck-
handt vnd timy mit deiner linckhen handt deiner
rechten zu hilff vnthy an dem gehultz vnd rayss
mit deiner preydy handy starck vntsich vnd thue im
zu dem kopff vnd schreytt indes mit deiner linckhen
fuss zu auch Du solt auch wissy das du mit deinen
eigenmechy brauchy schnell sein sollt das er dich
nit zu dy wag bring zc

Recht mit ainer bey dem rechten schlossen
helt In bast Zu berdossen
Mit messer bey dem dauchen

Wiltu der bestschlossen pauchen

hye sagtt d meyst ab Do ayne bestschlossy vnd sprucht
recht mitt tuck zoe Das soltu also verstan haut er auff
dich kyne albeyw So haw geyn In den entrauft haw vnd
kum nahent an In das dy hend Zusame auch Indes
halt den rechtn arm stack an seyne rechtn das dayn hendt
krotschlug an seyne star vnd schlag Indes dayn tuchy arm
In das gelenck seynes olpogens seynes rechtn arms ausbuchs
vnd far mitt der tuchy handt Inwendigs auff dayne
rechtn arm vnd beg dich mit der paust auff den selbogy
arm also das seyn olpogen an dayn paust kum vnd druck
bast mit dayne prydy hendy also ist er abi
bestschlossen ze



Item abe eyn ruestlyssy Swerff mit deyn lucken Handt
vbe syne zeychen arm Woll Zu den olpoyn vnd mit
der selby lucken handt fare hyn ab auffbendigs hint
syn arm Vnd vgm mit deyne lucken deyn messe In
dye mutty. Vnd las den ozth ruest nehy deyn lucken
sytty hyn auff yan Vnd schreytt mit deyne zeychen fuss
hynt syne zeychen Vnd stoss In alss mit deyne messe
ode arm auff syn rechte achselly Vnd druck mit deyn
lucken Handt syne zeychte arm fast In deyn lucke seytte
Vnd vouff In vbe deyn rechten pryn ab leg In das
gehulz an den Hals In syn genick auff syne zeychte
sytty zo



Item gee jm abr durch mit dem mesr alß bald das dw dyn
messr frum vnd dyn lucke vachs vnd sach jm mit de
schultz vnd styne gals auff styne lucken sytten vnd stoyst
mit dayne zochten fuß hynt styne zochte vnd wende dich
tyn wenig gegen dayne lucken sytten vnd dzuck jn vbr
dayn vechtes prym zer

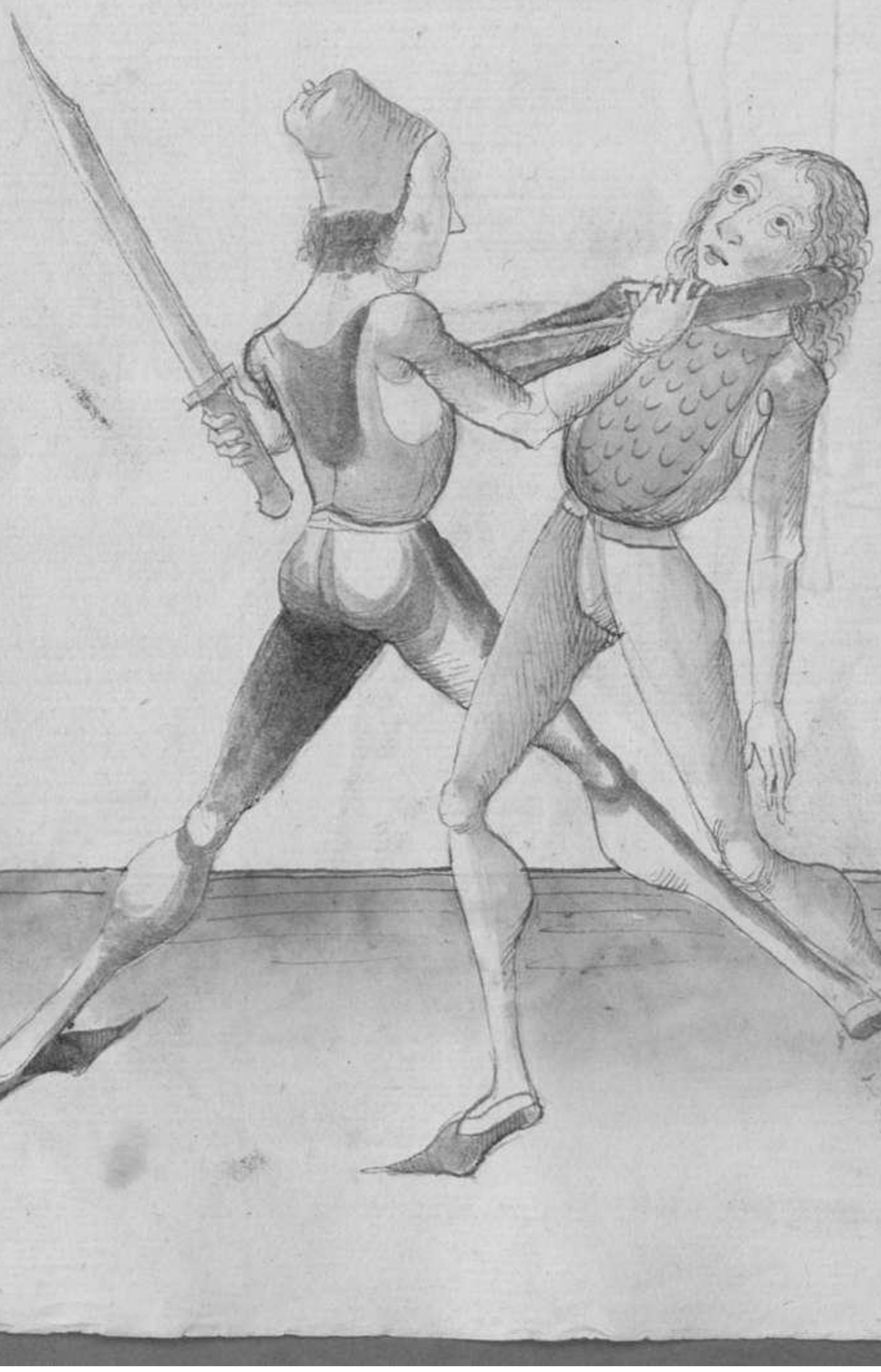

Bestblossen so ez dich gatt
Mit drucken ez dir macht natt
Dein messe solt senken
Auff linck starck ker stremen

Hye lert der maister den pruch wyd dy eigenschy bestbliss
vnd spricht bestblossen so ez dich ez das solstu also verstan
hatt ez die gruffen mit dem luchten arem in das blanck
deines zarten dyeners ausßbindigs vnd mit dyn zarten
deyne zarten vnd hatt dein arm auff dein prust gefast vnd
wirt dich da mit vber zuck drucken vnder sein starcken
gegen in vnd los dein messe snecky nyd in dein lucke
achsen vnd brust mit dein luchten hant in syn arm
nahendt bey der achsel vnd schrayt mit deyne zarten fuss
hynd syne zarten vnd keyb dich vmb auff dein lucke seytten
vnd wurff in vber dein zarten fuss ꝛc

Item Abe eyn prauch Gatt iz duch gefast mit styne zechten
vntt dayne zechten vnd mit seynez luchs gefchlagn
von dayne zechten alpagn als vor So fall Ju dy mit dagnes
messes mit dayne luchs Gandt vnd fur auff mit diz
klingn Ju dy Gech vnd fur mit dayne gefchutz vbr styn
peyde aeng vnd schreyt mit dem luchs fus fur seynen
luchs vnd dauch mit dem gefchutz starck von abn
nyder vnd mit dayne luchs dem schaub starck styn
achsseln nyder vnd wurff in vber dayn luchtes peyn:



Jm hatt er dich gefast als so stoss mit deyner lincken hand
seyne rechten achsel Wall auff seyn rechte schulter vnd schlag
jn mit deyner rechten auff seyn kopff ꝛc

Nutt herzyhe der schmytt

Zwen hutten zwen oben mitt

Hye sagtt der maysst von den schmyttin vnd von jren
eygenschafften vnd sprycht das jr bey sym dy zwen
ersty als dy zwen oben gehoren zu streyben gegen den
vechtern dy auss dem pandt gen vnd dy mit dem mysty
gen vmb schlagen zu den andrn synne das pruchst
der schmytt also wenn er die mit dem herssen adr sunst
an dem musse prendett zu deyne lucken sytten vnd
schlaght er demy d paldt vmb mitt dem entcrustbaw ad
sunst zu deyne zachty sytten so spring auss dem haw
mit dem lucky fuss auff sym zachte seytten vnd fall
im mit der schrapfen schnydy vber sym arm vnd
dauch jn mit dem schmyt von dir das soltu albeyn
tzeychy wenny er auss der versatzung schlaght zu

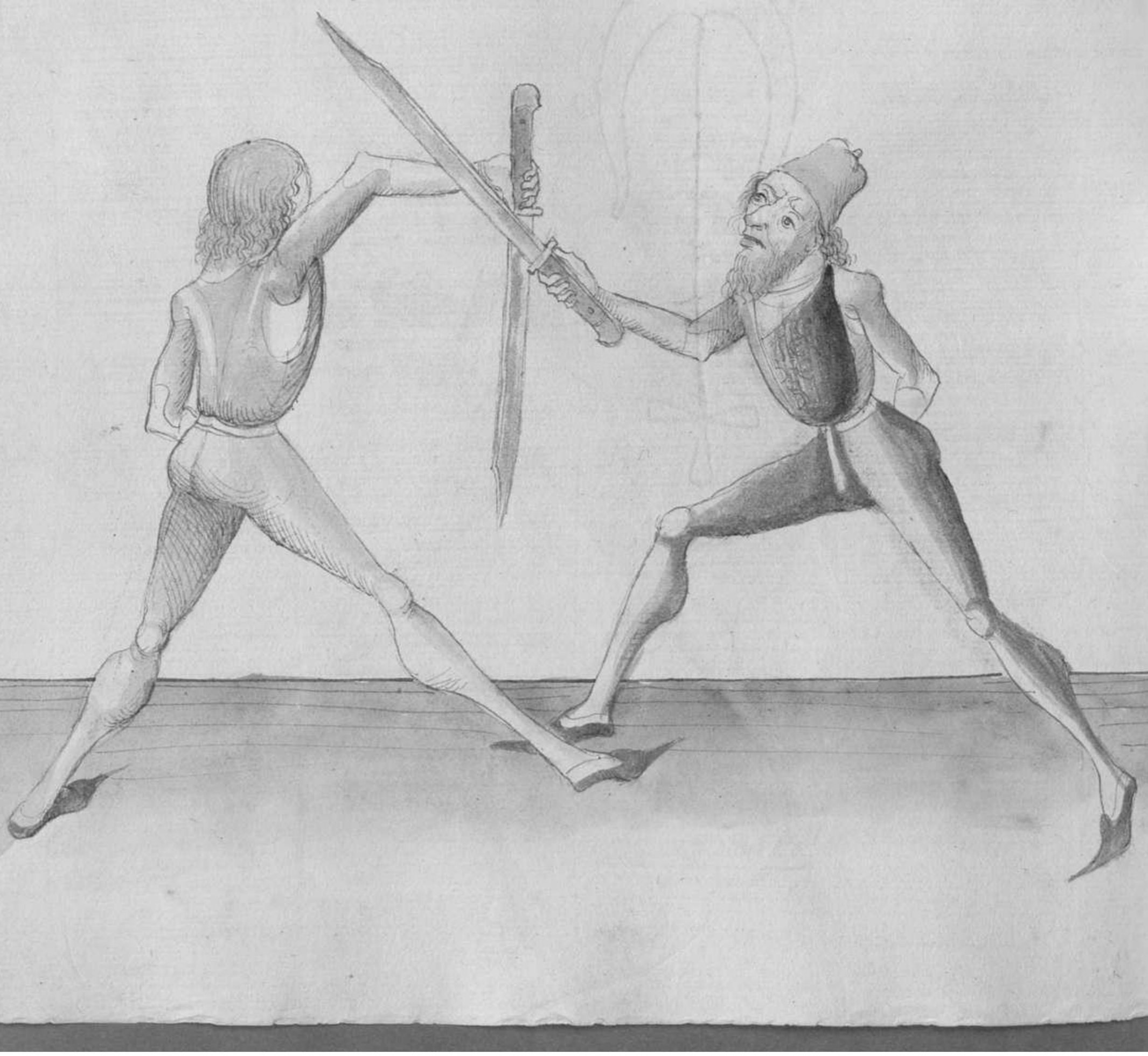

Item ligst du auff deyne rechtey syttn bey dem ort vnd du
ligest auff syne nasse bittn adir abir so er denn will vmb
schlagn zu dir andre syne deynes leuchy ortes so schuyd
su mit dir luxtey schneydy su syn rechtn arm inbendigs
das ist dir ane schnydt zc

Item dy andre zwen stymyt gehoren zu treybn gegn den
vechter dy do tyn lauffen mit auff gezackty arem vnd
dy stymyt treyb alsz wenn te die an das messer pindt
to sy mitt versatzung ab smyst fertt er denn hoch auff
mit dem arem vnd lauffst die tyn zu dym luchs stettn
so verbent dyn messt das der dawon vallt bun vnd mit
der scharpffy vnt syn gehultz in syn arem vnd druck mit
dem stymyt vberlich zc

Item lauff er die ky auff dyn rechte ſeytten ſo verbendt dyn
meſſer das dir dawon kutte kum mit der linckyn ſtymayly vnnd
ſtyn gehultz In ſtyn arm vnd duck mit dem ſchnytt vberſich
alſo haſtu dy kyd ſchnytt vnd wenn du dich weyſt dad ayn
ſtreych kumſt ſo maſtu dyr treybn In ally an pyndy. al

Will ez auß dem pandt zuckn
Dy handt soltu Im dzuckn

Eyr sagtt dez maysts wye man tyn sthuyt In den andz
Wechsthn solt Und sprycht Will ez auß zu Das soltu alzo
Verstan Wenn dw eyne an gepundy hast auff sthuz
Rechtn sthyltz Und Ir ligett ped Im hangudy ozth auff dz
selbigen sthyltz Indes so ez Umb sthlach sthnuyd In an sthn
den Rhuchs mit dz tuchtzy sthnuydy Indes Wendt dan muss
Umb auff sthne aden Und sthnuyd Im den obzy sthnuyd Vbz
den selbigen aden zu

Jm laufft dir arm In dynn zachtz tytty Jm mit auffyrayttan
arm Jr vomdt Jn dyn mugt mit dr lucky schnaydy vnt
styn gehultz In styn arm vnd dzuck bast vbrzpch vnd schrayt
auff styn lucke tytty vnd lus das gehultz vnthy duzch yen
vnd wendt das mugt mit dr langy schnaydy vbr styn arm
In den obzy schnytt Dzuck von dir duch magstu schnaydy
den man auff styn Hals an styn praft vnd dy schnytt tzuthy
dznach alz dir dr man stett zc

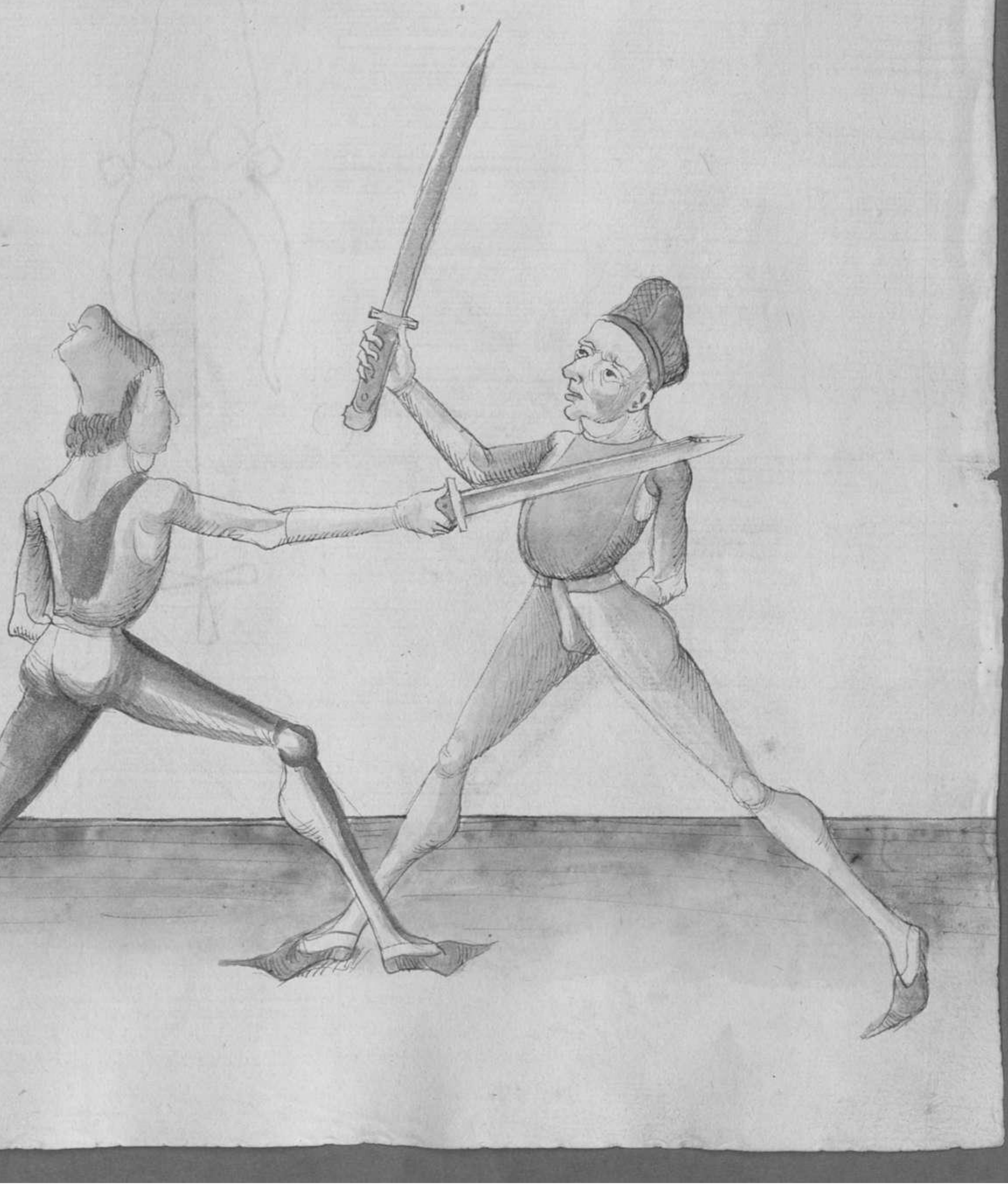

Dy Handt Wollt ez Stymeydn

Wer nerne Solt nicht meydn

Hye Sagtt dz Mayd dz kunst Wye man dy Stymytt prauchn
Soltt Vnd Sprycht dy Handt zw Das Solln alss Verstan
Schneydt ez dir In dayn vechtn aem auffbindigs Index Lass
dayn Vrsulz Vnd Handt auff Seyn Swertt Vnd greyff mit
dayne Lucken Handt oby In Seyn Vrsulz Hynt Seyne Handt
Vnd xuyss Stych auff dayn Vorste Stymy zw

Schmeydt ez dir dy handt

Olpogn stoss sy dir krbandt

Hye sagtt dir maysth Eyn ander prauch wyrd dy schmytt vnd
das soltu also verstan Voltu vnb schlagn zu synr zeytty
stytty Indes schmaytt ez dich aussn In dayn aen ad handt
So stos Indes mit dayne zeytty olpogn auff syn messe auss
der selbygn stytty do ez dich schmaydt vnd stichtig Im tuchling
dy knetz schmaid auff syn kopff ꝛc

Schneydt er dy handt plos
Vberlauff gewappend stos
Wye lizt dez meyste abr tym pruch vnd dy schnytt
vnd mach den also schnaytt er dich auffbendyg vber dayn
dem wye vor so fax mit dem gestulz auff sym mosz
vnd fall mit dayne lincky handt In dy mitt dayness
mosszs vnd stich In Zu dem gesicht gewappndt al



Schmaydt Inwendig / Durchhyge
Vberzbmdt haw stich Im gesichicht wie
Das soltu also verstan schmaydt he dich Inwendyg
an dyne rechten arm so wind dein messe gegn dem styne
das dy lang schneyd obn sey vnd dy kurtz gegn dir hnd
steck den ortt gegn dir eby vnd gee mit dr sprech buttey
durch auff syn zechte stytty mit dr kurtzy schneydy
auff syn messe vnd haw In Indes zu syne kopff dr
selbigy stytty mit dr langy schneydy ab

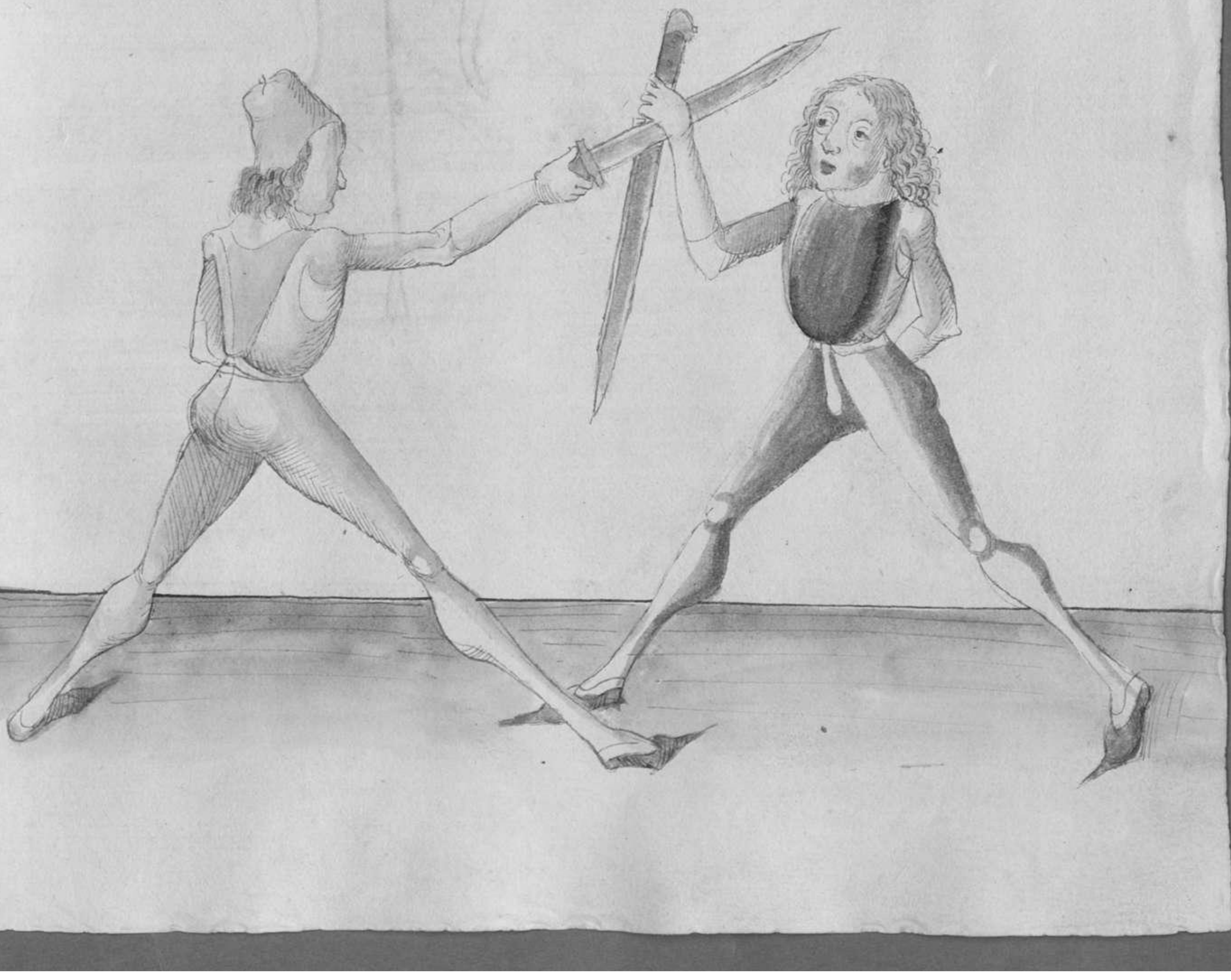

BSB

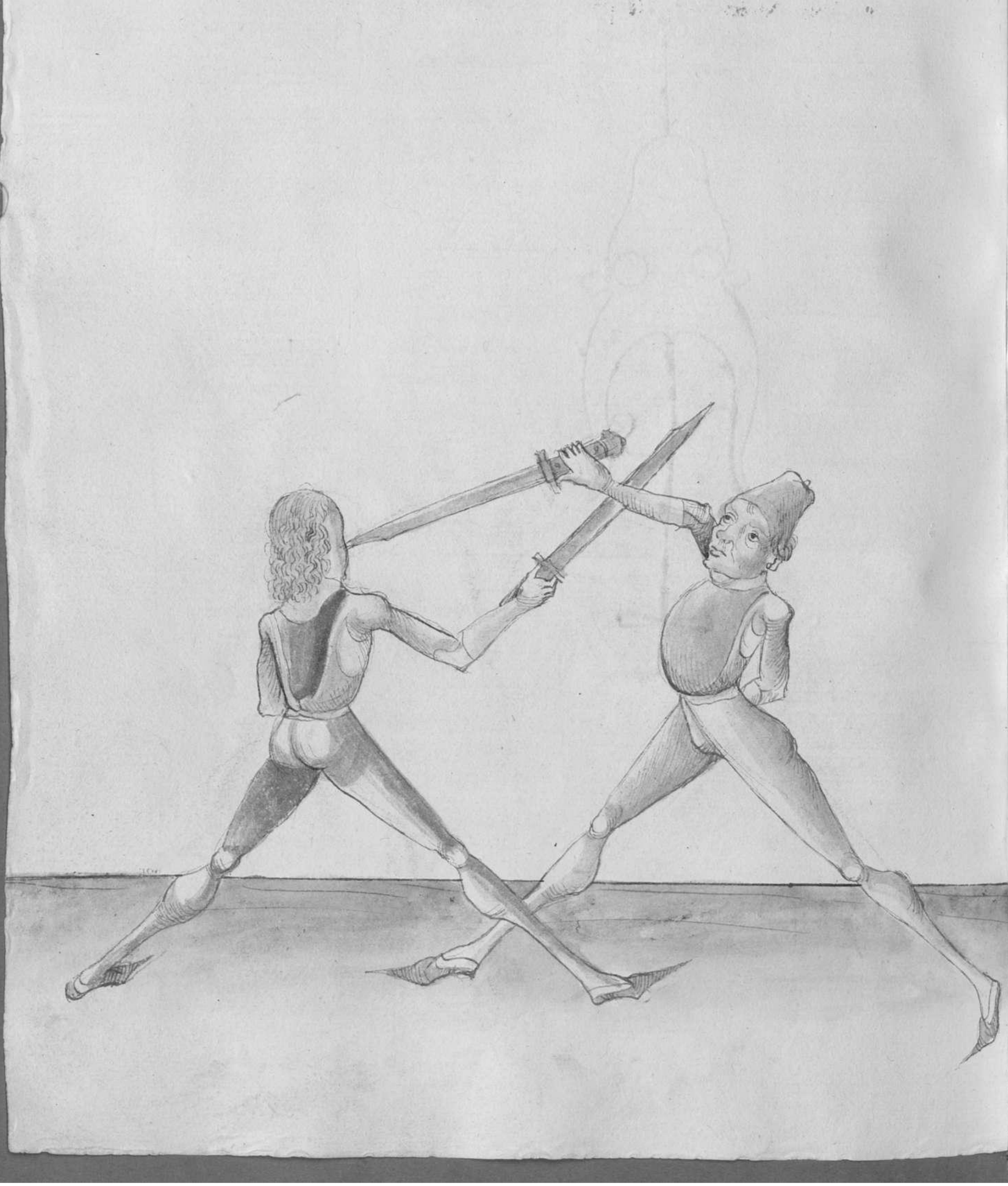

Ov handt ist er schmydn vnnd

Stoss handt haw may gewynnd

Hye leytt der meyster abe tym pruch wydd den hutz stynyt
vnd mach den alss schmydt er duch fuwendigs vbe dryn
handt oder aem hudes stuss styne zeygtn aem wyd mit deyn
luchtn handt vnd haw yn zu dem kopff mit der lungn sty
meyby wye hutts gemalt stett zol

Inwendig Handt mit schneyden Wrett

Durchge auff zecht ortt Land stost Hartt

Hye leitt der meyste Abt bym pruch Vorb den Inbendigen
schnytt Vnd mach den alss Dorr dich schneyt zu dynen
dem Inbendigen Index laß dein myssz Sinckt Vnd Wechsel
In den Langen ortt durch auff syn zechte stytte Vnd stich
Im Zu dem gesicht der selbigen stytte Treffen zu mocht
mit dem Langen ortt So tritt nahendt zu Im Vnd Wundt Im
Den Hahenden ortt zu syne gesicht der selbigen stytte zu

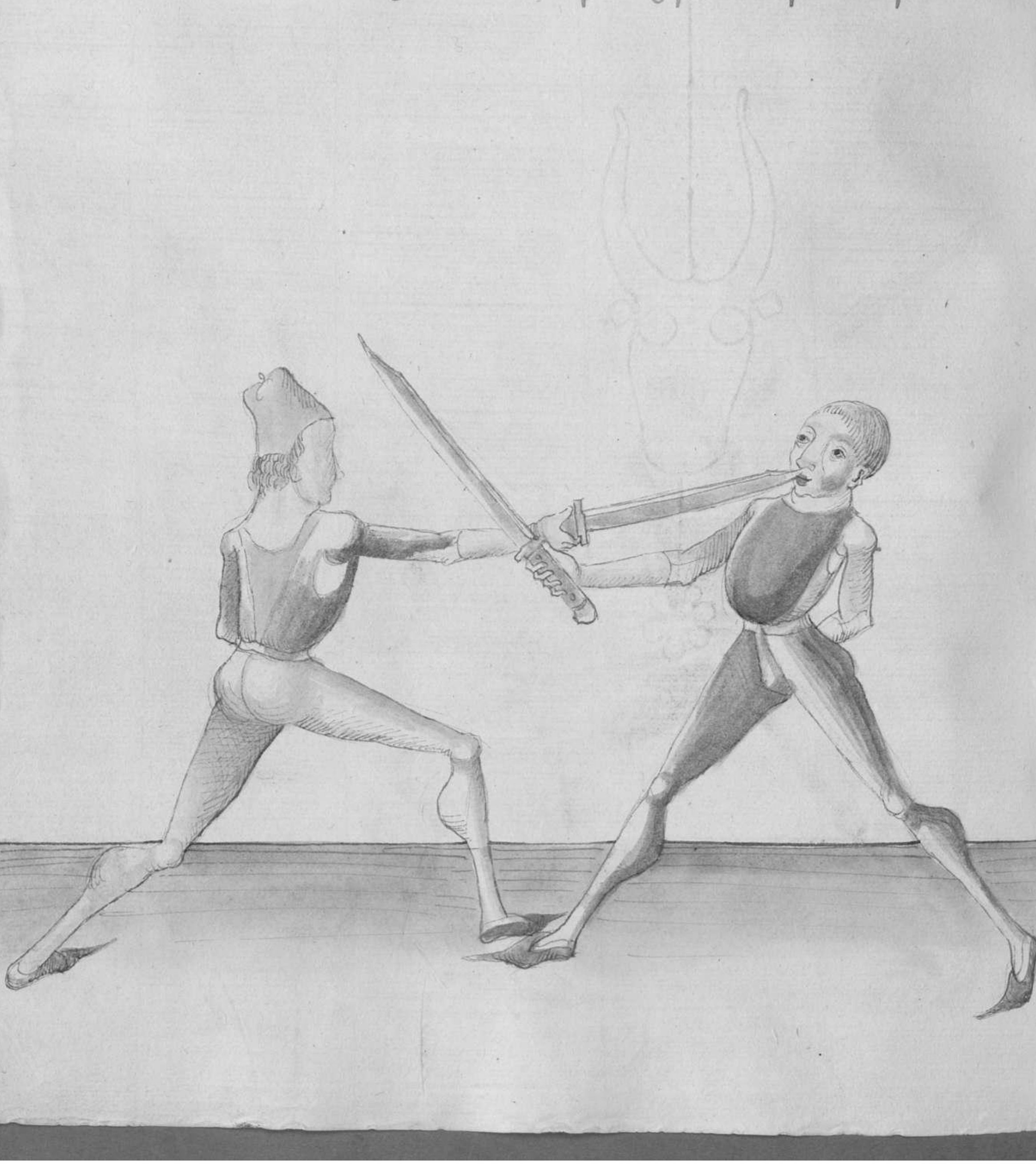

Dein schwert her wenden
Ort do mit senden

Hye sagtt der maystr eyn stuck auß den schrytten vnd sprycht
dein schwaydy zu das soltu also verstan So du den schnytt auff
seynn zorcky stytty gemacht hast sudes windt dein meyster
gegn dem seyne vnd stich yn mit dem hangydy ort in dem
gesicht oder zu der selbigen stytty vber seyne arm zu

Cgm. 582
(1831)

In dy andren schmytt

Ortt ebrecht albrecht mitt

Hye leret der maystr wye man dy andre schmytt prechen
solt vnd sprichst den ortt in dy andre schmyt prauchen solt
vnd sprichst in dy andre zel Das soltu also verstan
Schmeychestu in in styn vechten aber indrendigest indes
vermidt dann mustz gegen styne arm vnd stech in den
hinderisten ortt zu dem gesicht wye vnttn gemalt stett
Alsb hastu den stech auss dem andre schmytt ꝛc

Item Auff den dritten schnitt mach den streich alss Du dw
mit der langen schneydy von hindy auff schnydest dy
seytten oder den arm auff syne zechte seytten Indes
so du auff das hochst kumest mit dem gehultz dennoch
inssess indes stuck Im der ortt vnnd syn brust oder
faust zu

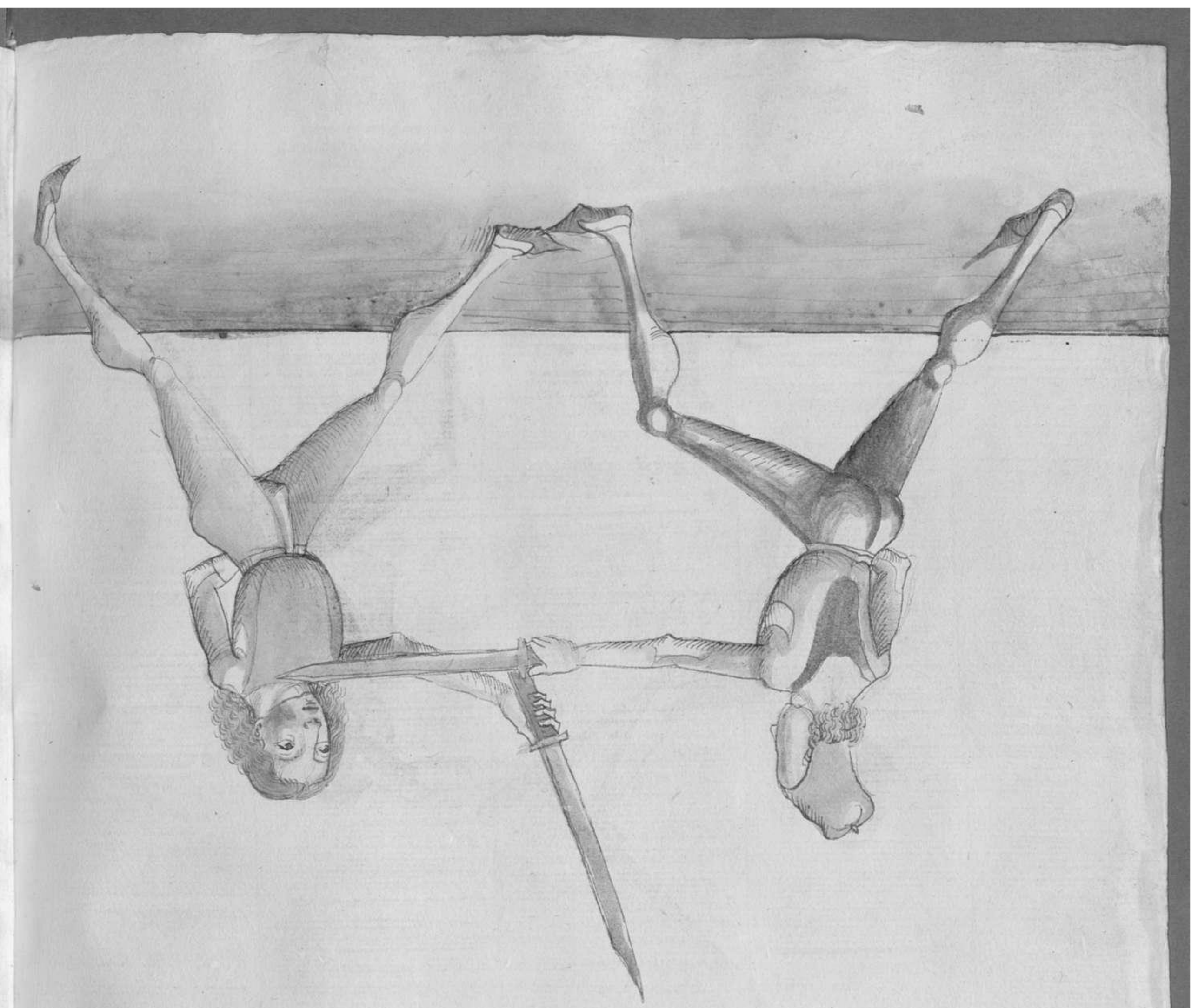

Das sine Zaygen
Mit dem messe Waltu nayen
Oy achsteln tast
Legen nach dzuck bast
Hye sagtt dz maystr do eyne stuck das heyst das sinezaygen
das mach also heyst es zu dir odez du zu im Vnd so dy
must zu same klitzy so fax mit dem gehultz deynes messes
vber sten must auff syne zechty stetty Vnd stzeytt mit
deyne luchty fus eyne sechty Vnd greyff mit deyn
luchty handt heutty an sten achsely syne luchty sytty
Vnd zuck in bast zu dir Vnd fax mit dem gehultz Vnd
kreutz deynes messes Vntt syne hals Vnd dzuck im sten
tichy sz gegen dem nack das heysst im must das
sinenzaygen ꝛc

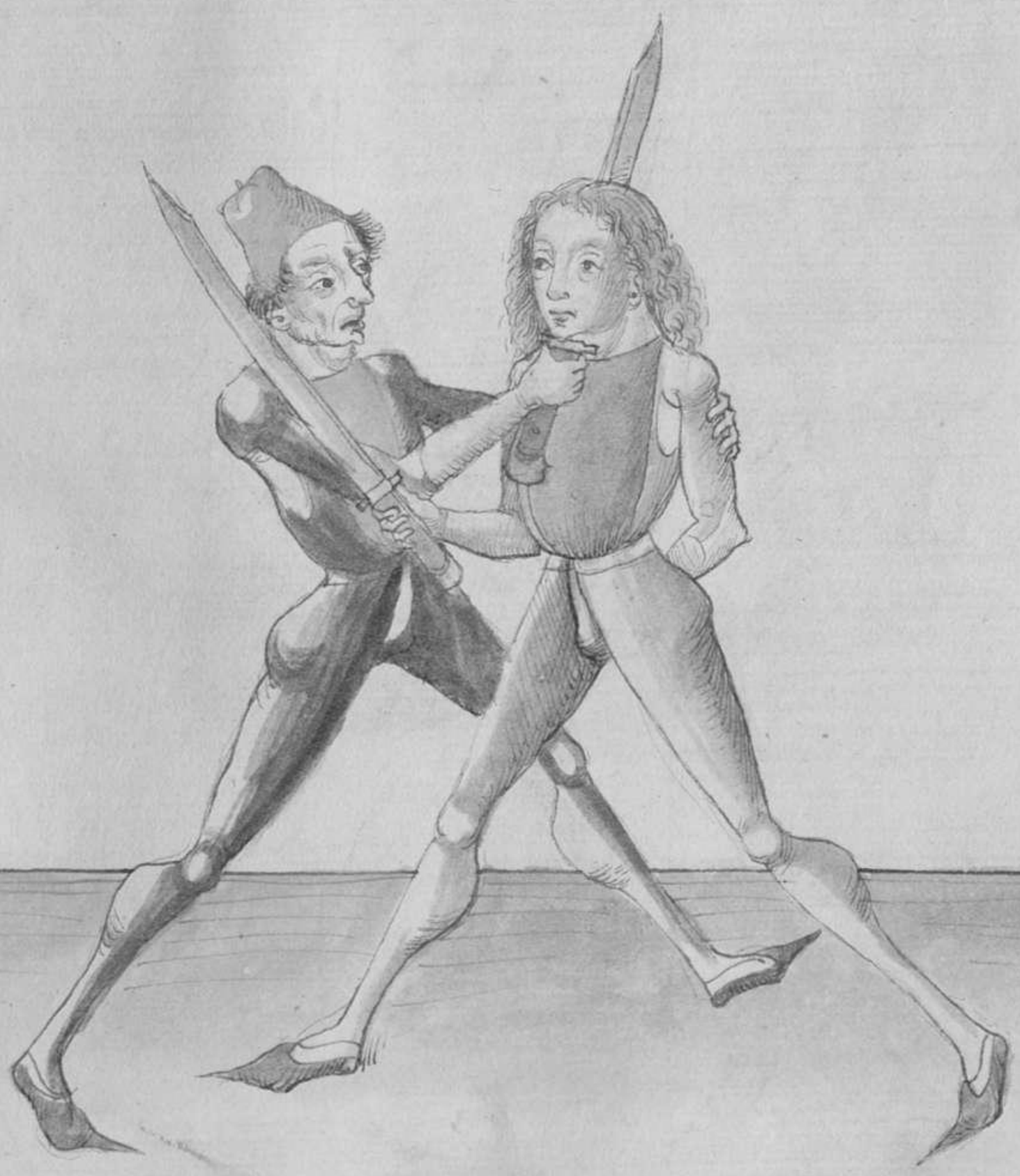

Ob er dast
Und geyn nach drucket bast
Den rechten arm vberslag
Und bey dem abpeyn nym do wag
Hye sagtt d' mayst dyn prust vnd das schwertzaygt vnd
mach den also ist er die mit dem gehulz gefrey vhz dryn
mast' vnttt dayne hals vnd mit dez hurtz hyndty an
dayn hucke wchsty so las dayn mast fally vnd far mit
dayne zachty hendt durch syn preyde arm ob dez swosty
syn payd arm vnd far mit d' rechty hendt auff syn zachte
arm hyndty an den abpeyn vnd zeuch do mit stark wchsty
dayne zachty swyty vnd far mit dayne hucty hendt auffhe
dyg vnttt syne zachte abpeyn dayne zachty hendt zu hilff
vnd wendt dyn hucke styty an syn zachte vnd stheub mit
paydy hendy mit yantz kraft auff dyn zachte styty vndstmyt
die syn zachte arm hystbluttz vhz dayne hucty vnd auch
syn mast wye eb vnttty gemalt stett zc

Item hatt er dich mit dem gehultz gefast als dar vnd wollt
dir gbn das plutzwygs machen so far mit deyne mynst
vnt syn paid arm auff dem lincken sytten das dir ortt
hynden auffsyn gee vnd fall du gewappnd zandt vnd
far auff mit dem gehultz vnd mit dem zechten arm vnd
wenet mit dr prust eyn wenig zu auch fudes stos mit
deynem gehultz staect an syne zechten alpogen auswendig
vnd schrayt mit dr lincken fus fur syne zechten vnd
far mit dem gehultz staect vber syne zechten alpogen
das dr ortt aby sie vnd das gehultz gryff dr czehy fubrendigs
an syne arm vnd dzuck staek von aby nyd mit gewappen
dr handt auff dyn zechte sytten al

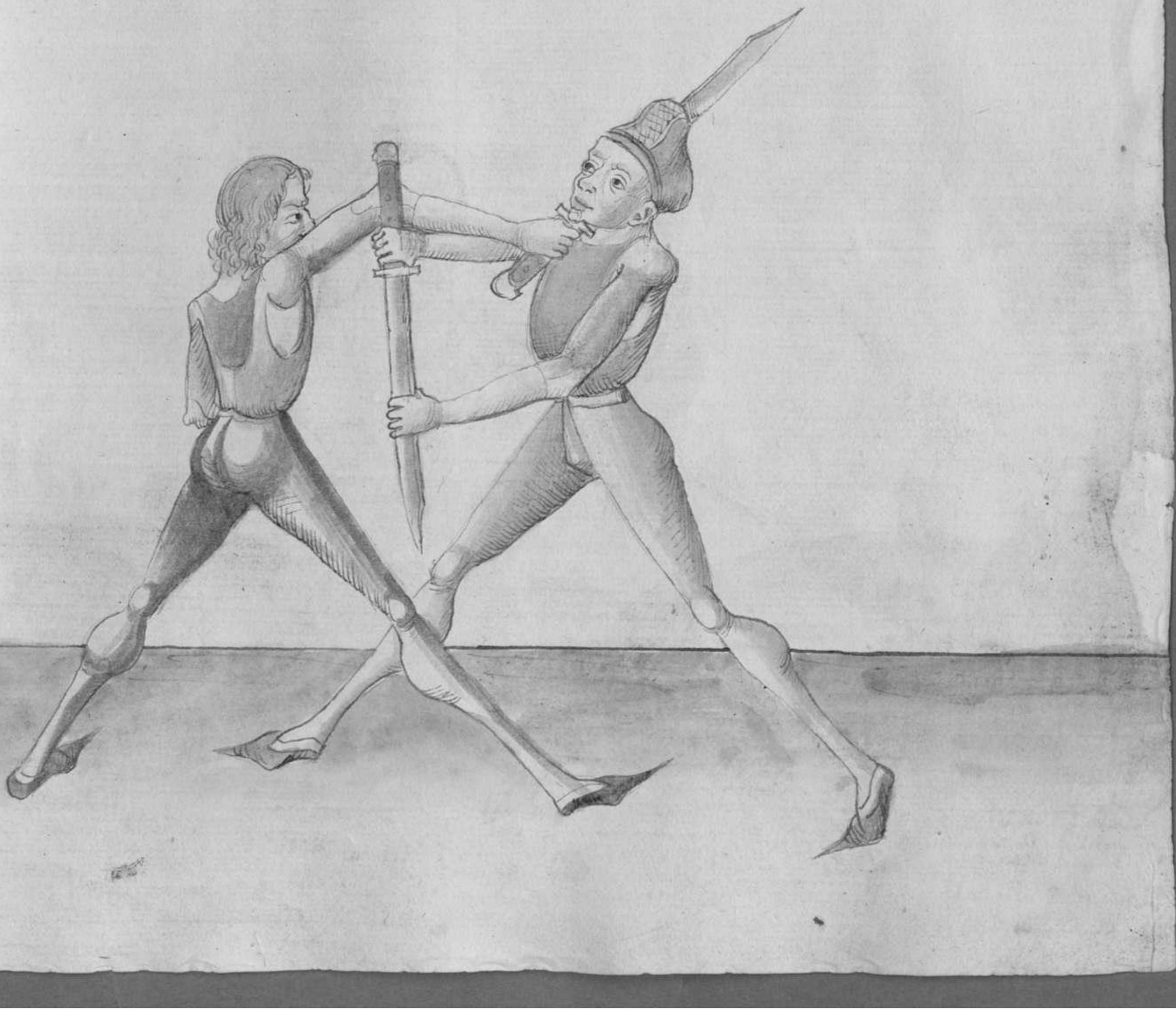

Item Aber am ander pauch helt er dich als vor mit di
sun zaygen so far aber vnttz styn kayd acm mit dem
ertt auff dem tuch stytty vnd far mit dem gehultz
zwysschy styn payd dem auff aby Inbendigs vber styn
hant vnd xeyg staret mit dem gehultz vnsseh vnd
druck aby fast nyd mit der klugen dymes mysse
vnd symtz dich auff dem zwysschi stytty ꝛc

Jtem aber eyn ander ſtuck hatt er dich mit dem plancz zaygen gefaſt
als vor Do merck Jndes dy weyll er fezt mit dem lincken arm
nach dayn lincken achſſel ſo laſſ In vmb dich mit dem arm mogt
kumē Jund weyll er taſten will gegen dir vnd ſtyne arm ſtreckt
Jndes fax mit dem ertt daynes meſſes mit der ſpreck zwyſchen
ſtyn payd arm auff In das gelenck des alpogens ſtynes zeigen arms
vnd fax mit dem gehultz vnd mit der ſtreck daynes meſſes von
vnttn auff Jnwendigs In das gelenck ſtynes lincken alpogens
vnd wendt dich mit dayn rechten ſytten an ſtyn lincke vnd ſtreyt
mit dayne zechten fuß fur ſtyne zechten vnd dauch gyſwindt auff
dayn lincke ſytten alſo haſt In abr gefangen vnd bezwyngt das du
In furen magſt wo dw hyn wildt vber ſtyn dauch vnd magſt
In durch werffen das er mocht auff mag ſtan zc

Item helt er dich als vor Im schwertzaygen so fare abe mit dem
messer mit gewappnter Handt auff seyn lincke seytten als vor
nun ee er deyn achssel begryffen hatt Indes wirfft er den
arm gegen dir Sterckt Indes fare auff mit dem gehultz zwyschen
seyn payd arem Und wandt dem lincken seytten an seyn rechte
Und setzt mit deyme lincken fuß fur seyn rechten Und zuch
mit dem gehultz seyn rechten arem ab Handt sterck wyder
Und druck mit deynes messer klingen Und mit deyne alpogen
seyn rechte achssel Sterck von dir Und leg dich mit deynem
arem Und preust auff dy selben seytten achssel zer

Item hatt er dich genaſt als vil dy wayll er aber greyffen will
nach deyner achſſlen als vil ſo ſaw mit deyner zachen aber auff
ſtarck vber ſeyn lincken auffbeyndyge yn das gelencke vnd alpaugs
auff ſeyn lincke ſeytten vnd ſchrayett mit dem lincken fuß hinder
ſeyn zachen vnd dauch yn dye vber zu

Mit gehultz vberfar

Mit swert dez gelenck nym war

Hye leret dez meyster Eyn gutt stuck Wye man den man
das mysse nemē soll Zu gewappnet handt mit dez swerd
Vnd thu Im alss Hee an den man Von degnē zuckstu stettu
mit den Entzwerchaw auff syn lucke stettu Indes far mit
dayn gehultz Vber syn nassē auff sylue zuckstu stettu das
syn nassē Vnd das syn Bum Indes far Im mit dez swerd
dannes nassen Inbendigs Zuwisstu syn gehultz Vnd handt
Vnd reyss staxt auff dayn lucke stettu ꝛc

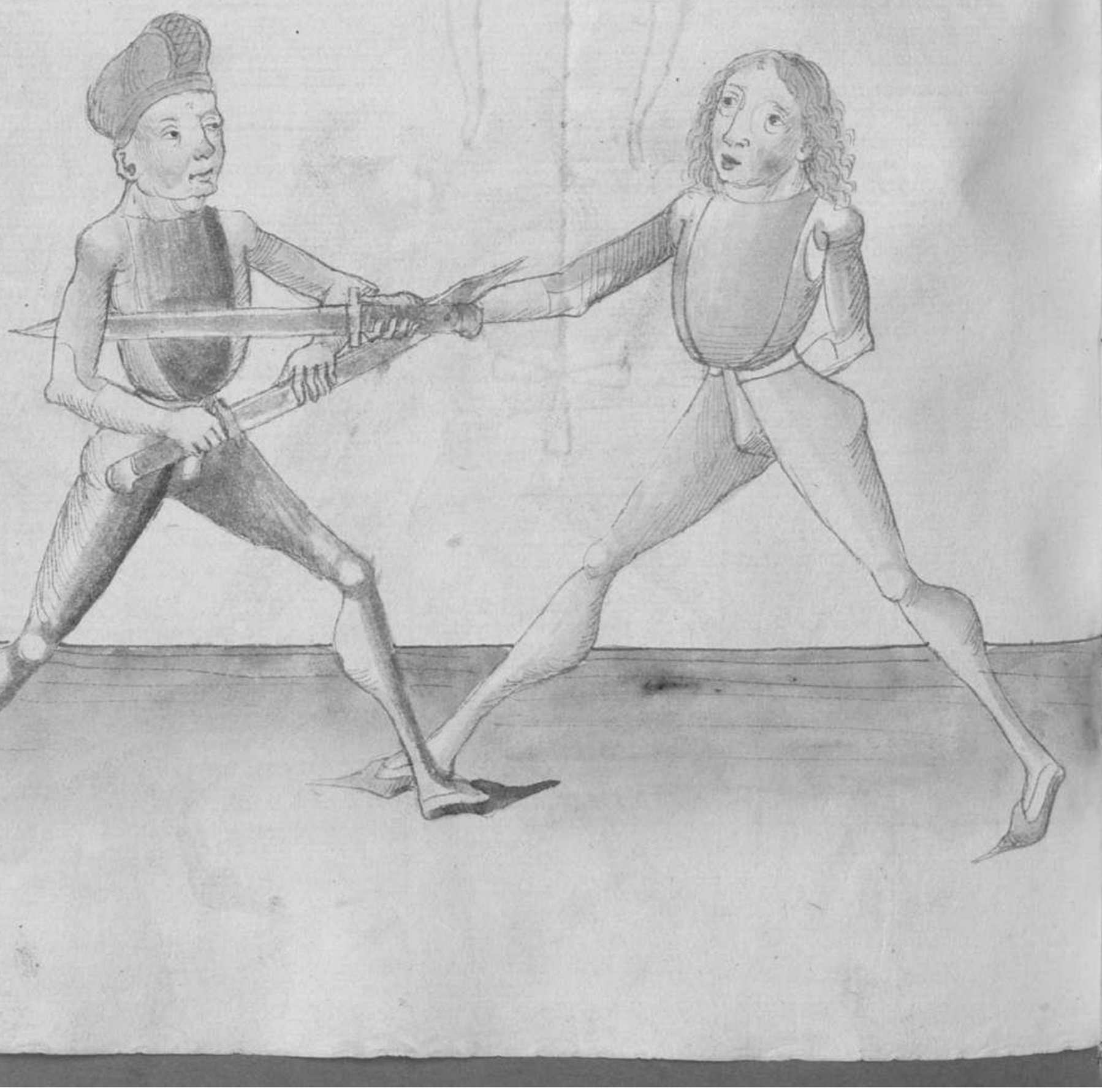

Item aber dyn gutt stuck Hye Zu Im als bor, vnd fax
ab mit dynem gehultz vber styn mysse auff stynn zechty
stytten vnd lass bnitty dnech gan dy stneck dynes mysses
vnd fax Im auffbendiges In das gelenck styne zechten hande
vnd dauck stareck auff dyn zechte stytty So nymbstu Im
aber das mysse ze



Oberfax gewappendt stucht

Ozlt zu der lin vicht

Hye leztt der maystr abr tyn gutt stuck vore man den
man zu gewappnd hent an setzn soll den ozlt vnd thu
im also fax vber & syn mosst mit dem gehulz auff styn
xartsty stytty vnd las dy swach dyrnch mosts sinchy auff
syn hucke stytty ~~vnd dy vber vore auff dem rechte~~
vnd stich im zu bendigs zu dem gesicht vnd das syn gewappe
mosst inn vnd stynderyn xuchte vachssn ꝛc

Fur schlag ex pultz

Auff hinck wer nymb mit gehultz

Das soltu also verstan fechtn mitt dem gehultz vber syn
mysz wer bar vnd so dyn swach vnthy durch yst gegangen
auff dyn hincke sytty vnd syn mysz yst die stirne vnd
dyn rechte vechtn stumy hn mit dem gehultz hnbendigs hn
das gekeret syne rechtn hendt vnd druck da mit gestrondt
auff dyn hincke sytty so nymbstu hn das mysz

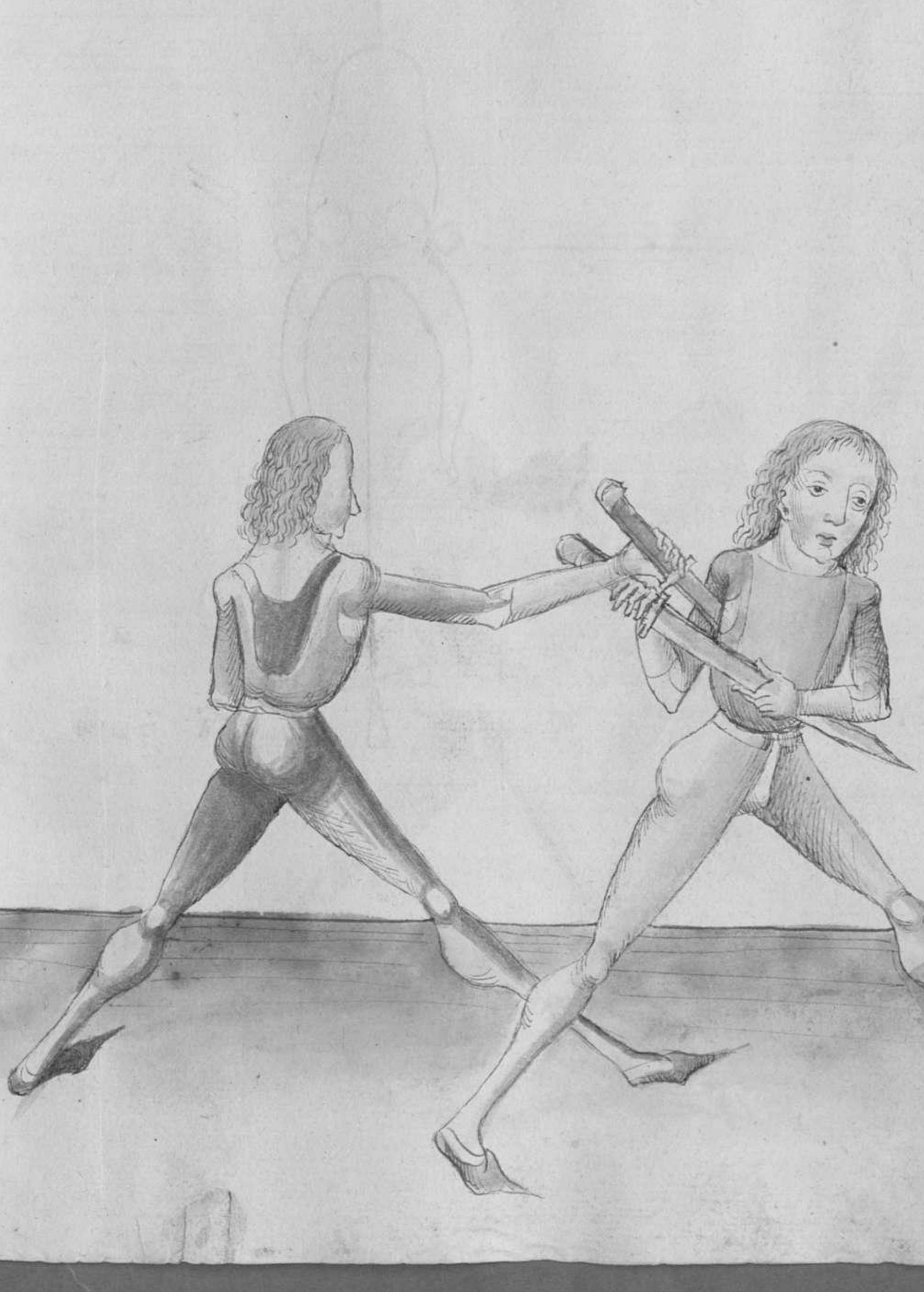

Vorfax mit dem

Mit gehultz halb : vor dem stos

Das soltu also verstan Vor an in mit dynem messer vor
bind fax im mit dem gehultz vber synn messer auch vor vor
bind ein wnden durch mit der spreck auff dynn lincke sytten
bind fax mit dynd lincky hawt in dy mitty dynes messes
bind fax mit dem gehultz auff im an synne halß bind schrit
mit dynne fuß hint synne rechten bind swing dich ein
wenig auff dynn lincke seytten bind wurff in fur dich vber
dynn rechte dyn zc



Zu Im poltu zücht

vnd dy Hant bez dauchs

Hye leytt dez meyste abe tyn stuck vore man tynen bachs
polt bey stym Hant vnd thu Im also Zu du mit deynem
gehultz vbirsesst stym mest vor bar Do Zeuch mit deyne
gehultz auff styne mest Zu ruck das dy vorch deynes mestes
kum auff seyn zechte Hant vnd fall ynders mit deyne ruck
In payde mest vnd auch mit deyne zechty aby In payde mestz
vnd deuck mit prey Hendy bast Zu vnd wendt deyn ruck
sydty an deyn zechte vnd mach vors du billt ze

Vrltu ab Lauffen

Von paydn stytten soltu Vrauffen

Wye lezst du mayst ab tyn Haubtstuck vnd sagst Vorr du jm
mosst ab solt lauffen vnd Arauch Vrltu ab ze das soltu also
verstan Volen du jm Zuuorkyn Zu jm kumbst vnd hast
nahrendt Zu jm mit dem arpmoy Vrltu den ablauffen mit
dem mosse so soltu da mit blauffen als dy fraury Vean sy das
gaen ab hasperly von paydn stytten vnd thu gelezych als dw
myd Vrallest stekyn mit dem mosse vnd las das mosst von paydn
stytty abgen dach das dz dawm albey Vnttn stee auff dz
flech des mosses vnd Veam dw dem Suchst das ee dayne mosse
nach gelt mit dz Vefatzung indes mach tom fehz auff Vrlos
stytty du den md am gevorsten meynst Zu haby so treffestu jn

Item ob du ablauffest do paydy stetty index so du abgeloffn
pist also pald stchlag zu dez vndern zymme index stchlag
pald wyd zu dez obez zymme ob stchlag im den ozth in syn
paust vnd stchlag index vochendt zu dez paidy zymme ze

ligt ez vm hangenden ozcht

Brum das messer an boecht

Mit dem kreutz soltu stchüben

Mit paydn stchmeydn dich üben

Hye lezt dy mayst wye man sich legn solt in den hangndn
ozth vnd dar auf machy sol auff paydi legern vnd stchuck
doch in den hangndn ozth auff paydy stetty wye vnsty gemalt
stet ze

Item hye sagtt dir mayst abr von ogne Haubtstück das ist
von dem fruemen Nu merck das fruem im mysst ist wenn
ir im zuuorchten zusamē kumpt vnd so ir payde ligtt
im hauptrich ortt wyr aber gemalt ist ligtt er gegen dir
im hauptrich ortt auff deyne zechten stygtt vnd dw ligst
auch auff seyne zechten stygtt im hauptrich ortt vnd so ir
also ligtt gegn eym andrē vnd also stot im fandt so fur
mit dem krentz auff seyn lucke stygtt an seyn myst vnd
stheub mit deyne myst seyn myste auff seyn zechte stygtt
vnd stheeytt indes vmb vmb auff seyn lucke stygtt
mit deyne zechten fus vnd stheag jn mit dr stumpffy
stheneyden an seyn kopff ꝛc

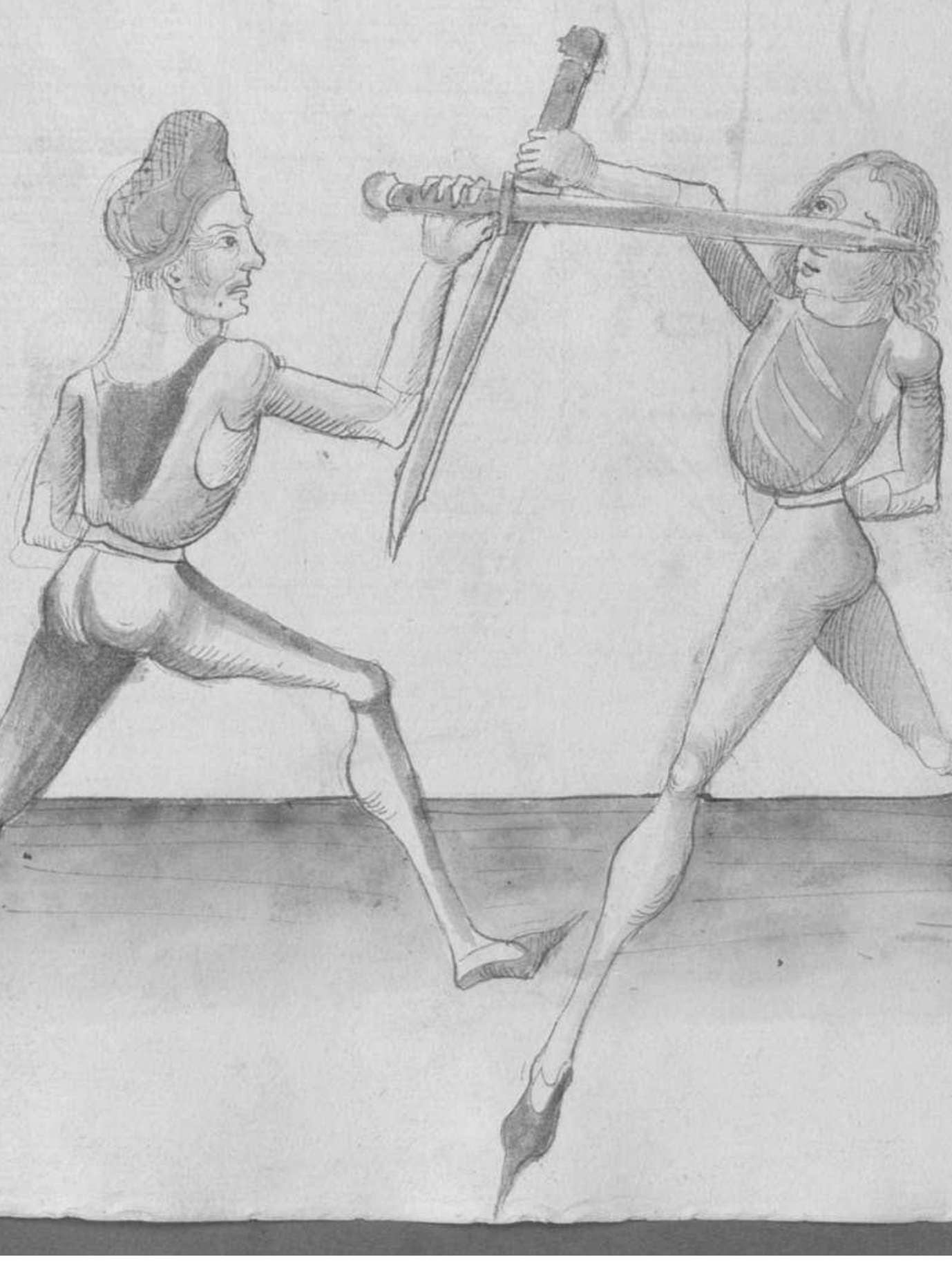

Item ligstu auff styne luckh stytty an styne mossd Im
hawgrich ozett s fac mit dem krantz ad gehultz auff styn
zechte stytty an styns mossds klaugy vnd stheub Im alss
styn mossez auff styn lucke stytty Indes stheytt mit deyne
luckh fus fac auff styn zechte stytty vnd stblag Im zu
dem kopff mit dz langn stbmeydy zc

Der Im hangenden ortt ligtt
Und dy pruemt Wuigtt
Dem soltu dwerchgan
Wiltu seyn nicht schaden han

Hye sagtt Er meyst eyn pauch Wid dy pruemen Und sprecht
dez Im zo Gab stetu alsso Wrsten ligt ez Im Hangenden
ortt auff deynez zachten stytten Und du auch stynd zachten
stytten Iudes dy Wuyll ez deyn messez schiebt auff deyn zachten
stytten Und Wolle schlahen Zu deyn Rechten seytten Zu dem
ezen Indes Zuck deyn messe an dich mit gestrichen ortt dem
stynd messez nahendt an deyn leyb Und tum ez mit dem
schlag Und schlag Im Zu dem ezen stynd zachten stytten

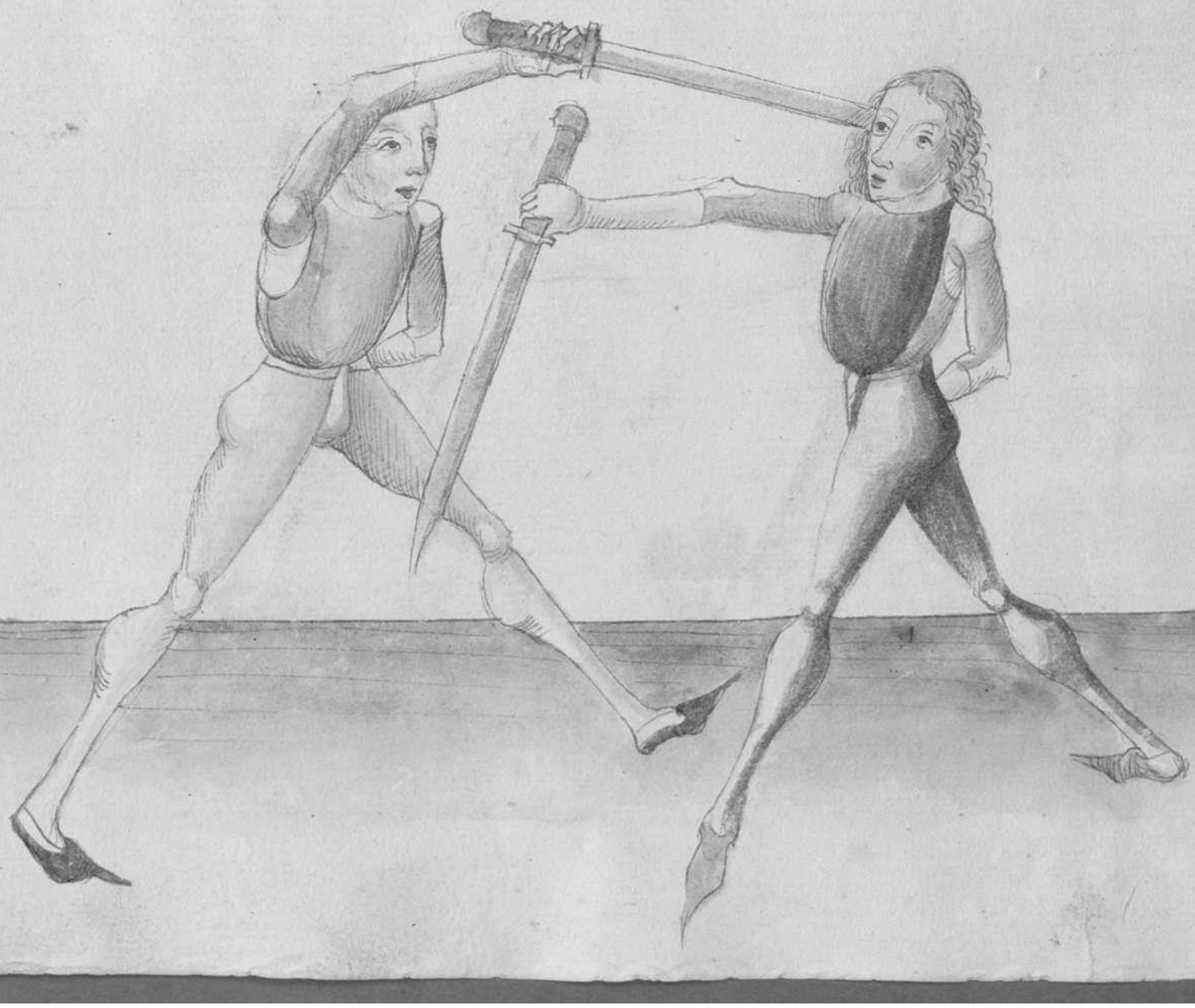

Jm lagstu auff dayn lucky stytta jm hangndy ozett vnd
te lygett auch gegn dir auff eyn lucky stytty jm hangn
den ozett vnd will dir dayn mosst fuere mit syne mosst
so mezet dy vayl ez dayn mosste stgeubt so zuck dayn mosst
gegn dir nabendt zu dayne layb vnd kum te mit dem
stglag dem ez vnd stglagt jm zu syne lucky oz luders
vondt gegn jm dayn mosste vnd stag jm zu dem gesigt
ob dw vollt ze vnd der pauch yt sitz lig vnd mogst
am pesten vnd so dw moge vayl baume magst so magstu
doch dennoch do mit kochessy

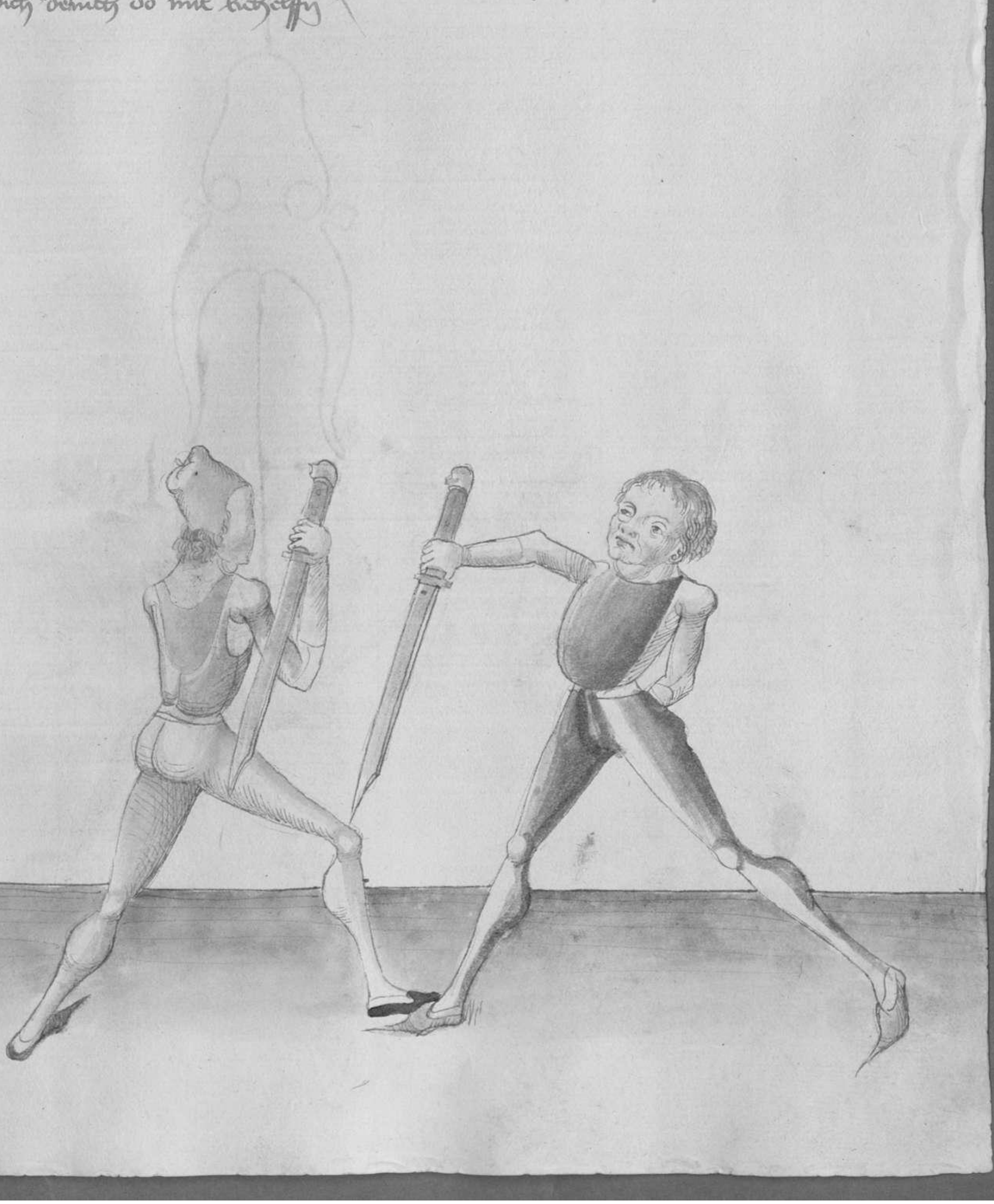

Item ab dyn fruch vnd ist dz fest vorll cz duch pneme als
vore so mezet dy vorll cz die nach dyme lyechn ozs schlecht
judes far auff mit dyme mosst als vil vntt syn mosse vnd
set im den ozrt an syn hals auff syn ach achtey seytty vnd
mach judes was du vorllt cz

Item Eyn pruch wyrt dy Zucky Im Gangrichy ozett vollyz
mit synē mysse zucky In dem Gangrichy ozt Indes sy
auff sitzt mit synē gehultz vnd will zucky so fare mit
deyne ozett stick nach synē gesicht vnd gib deyn arcy hoch
auff vnd kas In mach von dem mysse kume vnd baly
nach der plas vnd synē mysse mit dem ozett al

Item ligst ex dir Im Gangrichy ozett auff deynē rechty stytty
vnd du ligst Im auch auff synē rechty stytty So tegu
sam du In dremgy wallst zu dex plas auff dex selbigy
stytty Indes zuck vbsich mit deym gehultz vnd mysse
vnd stich Im abn arm zu dex plos synē lincky stytty
Dex pruch dye abn gehortt vbyz dits stuck al

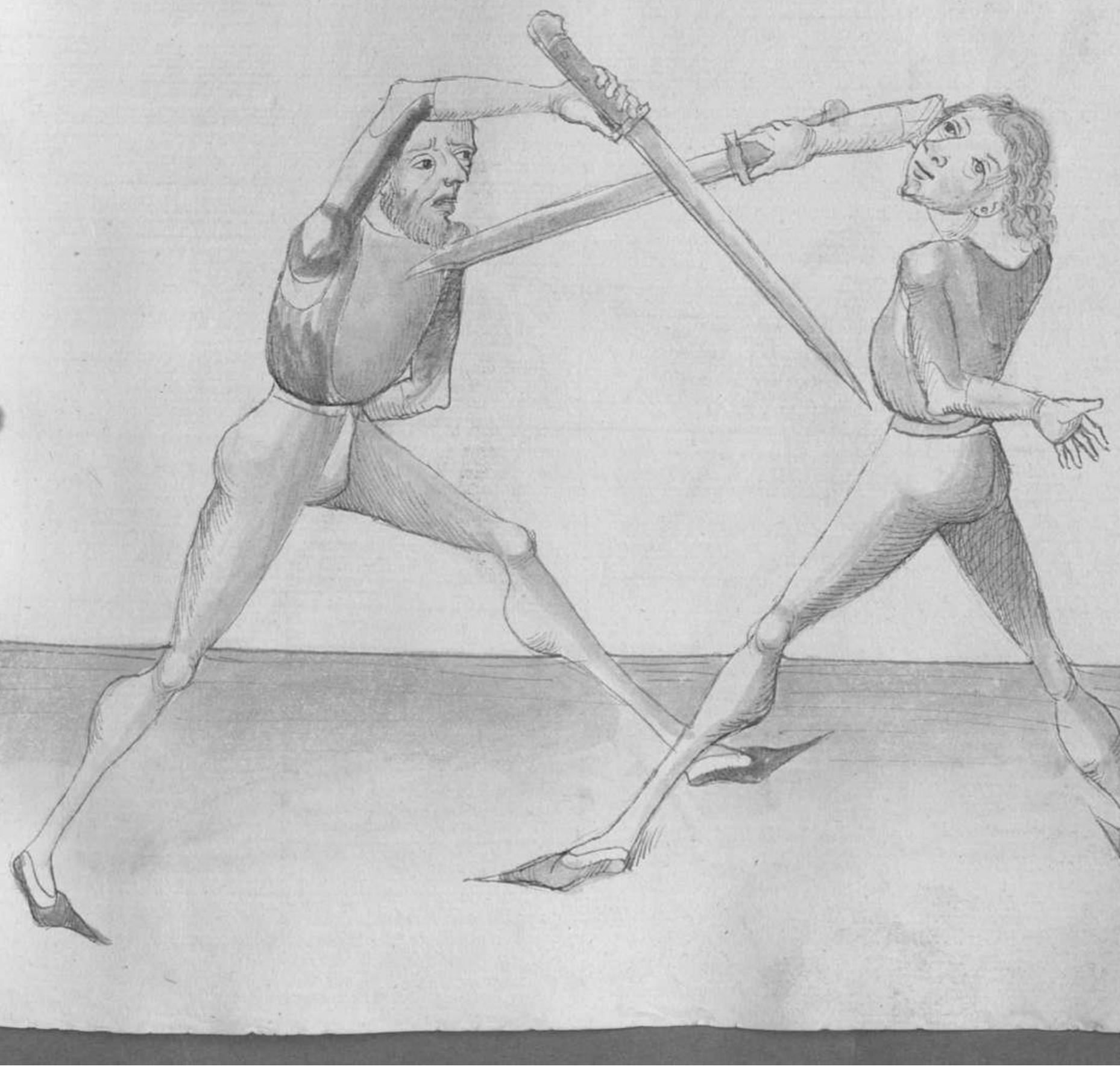

Wiltu In fremē
mit lēzē handt wer neme
Zuck wechsel ob du wilt
Dy wach hab eim dem schilt

Hye sagtt dy maysth wye man den mit fremē solt vnd
wiltu In zu Das soltu also verstan wiltu In sym mysse
nemē so thu In also So he payd ligt In hangudy vett auff
synd zuchty sytty vnd te auch auff dynd zuchty sytty So
pnym In sym mysse wall auff synd zuchty sytty Indes fall
mit dynd lezy handt auff syn handt an dis gehultz des
mysses vnd zuck vndsich so nymbstu In dis mysse zu

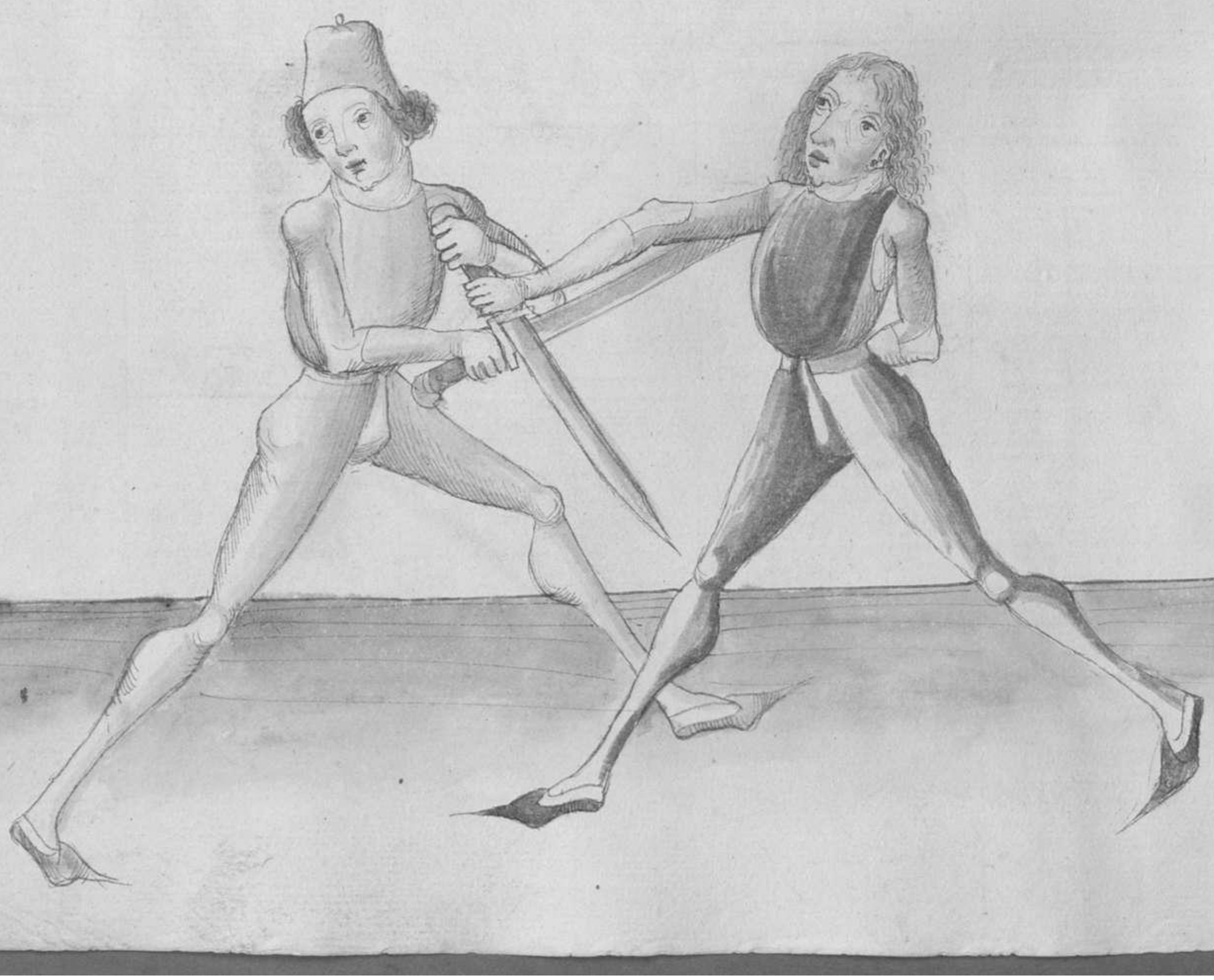

Item ligt er payd als vor so pugm im abe mit lere
Hand vnd leg im als do er paide ligt im hangrich
ortt so greyff mit deyne lucken auff seyn lucke seyten
durch seyn mayl vnd fall auffbeindigs oby mit de lucken
hand zwerchy seyn mayl vnd deyn zeechten Handt abzu
ist er pumen mit lere Handt za

Dan ligst Jr prid Jm hangrydy ortt So Wendt aby dyn
hand Vorschlug yegn syn Vorluck vorschlugs vnd yrauff
Judes mit dyn lucky handt Jn pryde nassens In dy
mit vnd sax mit dyne yehultz buttys durch syn aby
auszbrendig Jn das yebenck syn zuchty handt vnd zauff
Judes stanck auff dyn zuchte stytty mit dem yehultz zu

Item hastu im haugrudsarth als vor so magstu auch
durchzuchy vnd auch durchwachsshy shnaidy ze
Ich thu im also als du wollest stechy zu den vntzi zymme
Judes stuch bestytt auff sym rechte stytty vnd laff in
nicht mit den stuch Sund shlag in mit dem knaufshuo
Zu sym lincky stytty zu den obry zymme ze

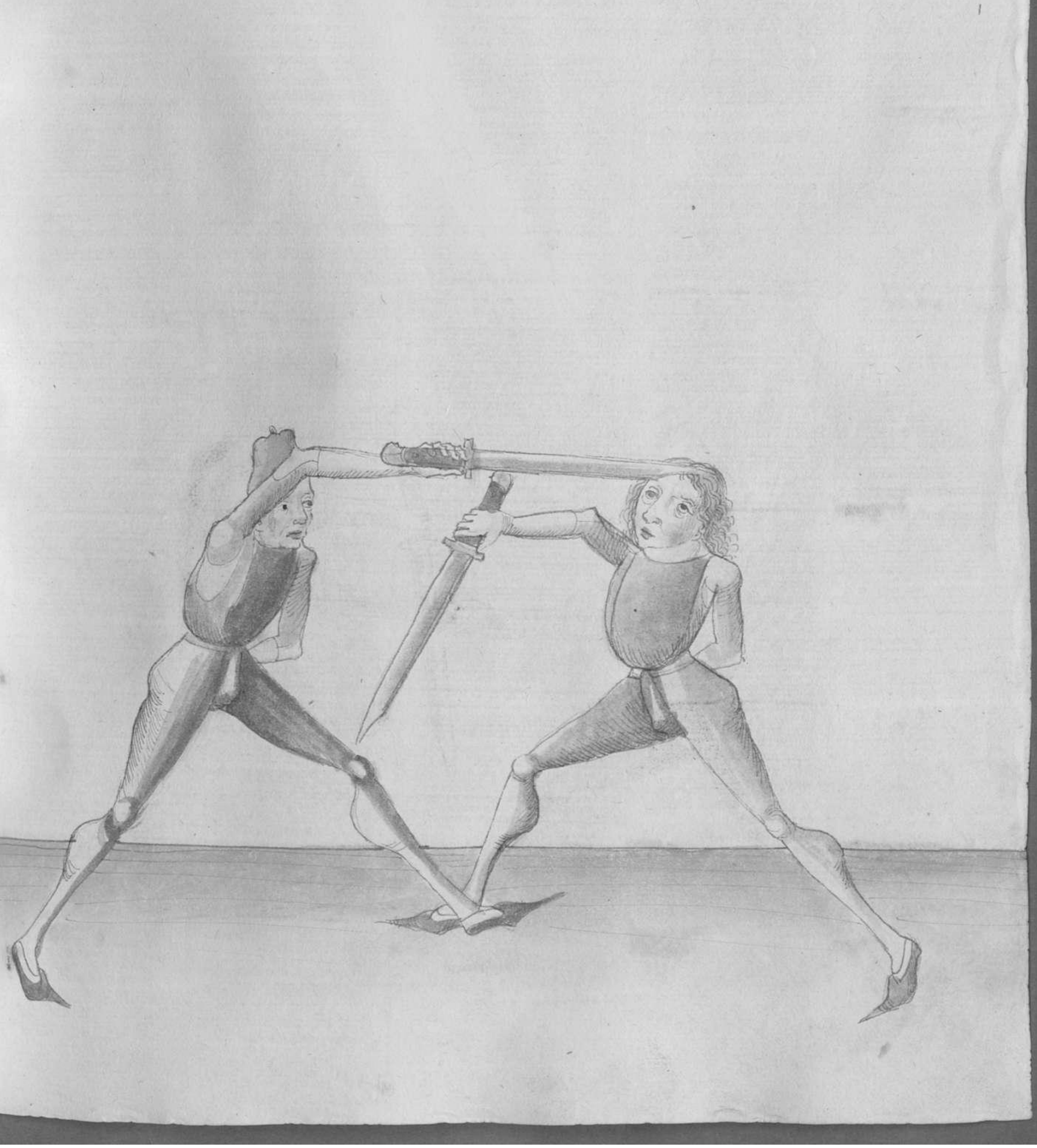

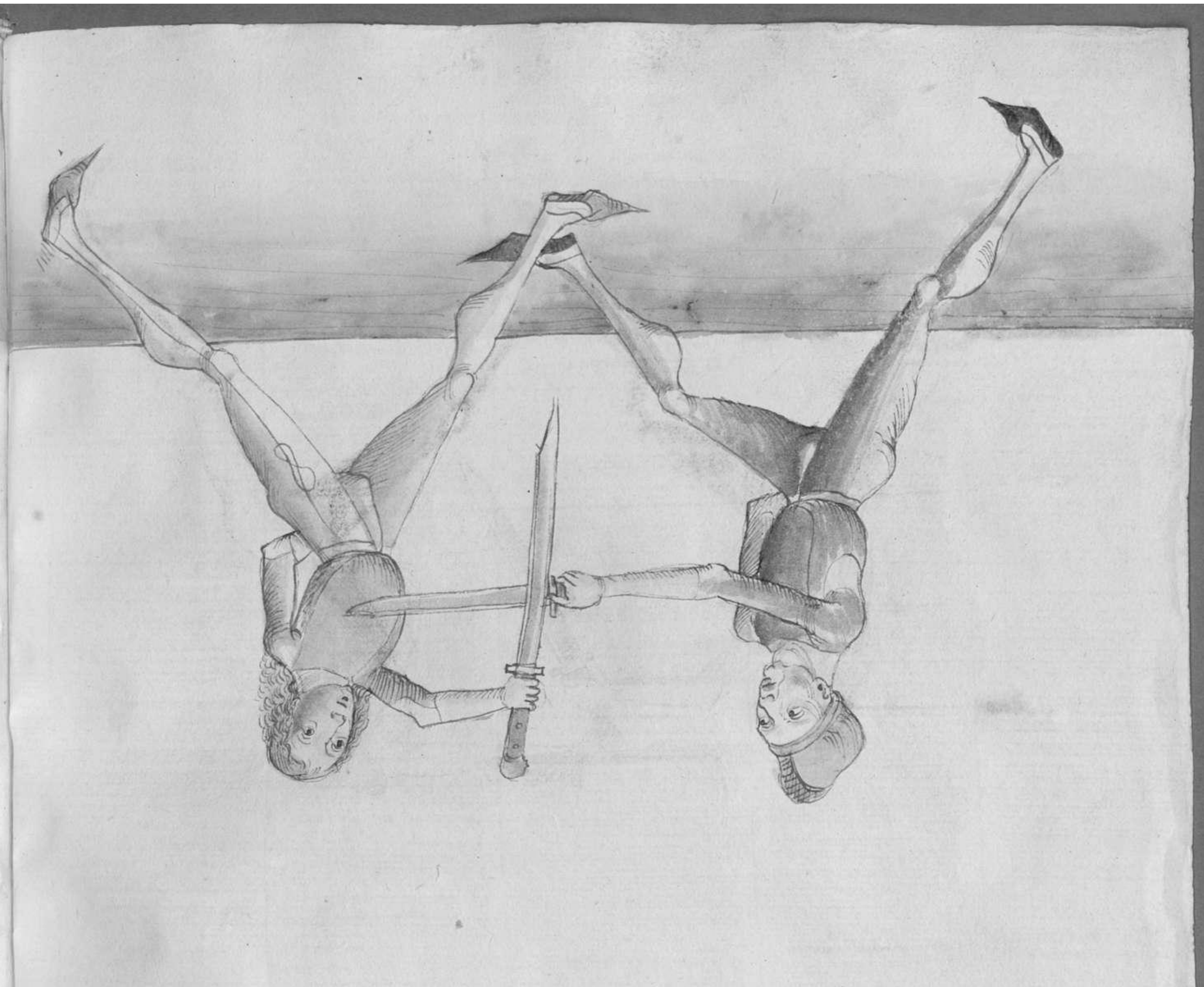

Item so du stest als bald so thu gleych als du jm zu dem
pauch wollest windy vnd stuch jm den langen ortt jndes
zu dem gesicht ze

Im Winden pfleg brauchst
Dein ortt trifft vnd stymt prauchst
Mysse nemē solt er wolln
Mit xcyssen duch zu im tzin

Vrye sagtt dz maysterr ein prauch vnd spraucht im Winden
zel Das soltu also verstan Stestu im hawgudy ortt gegn
stimz xeichy stetty vnd er wendt stym messte gegn deyne
vnd wolt indes durchgen mit dem ortt zu deyne gestecht
indes wendt auch gegy stymz mysse vnd fur da mit
duch auff zu stymz gestecht so trifft deyn ortt vnd dz stym
wendt dz gestecht zc

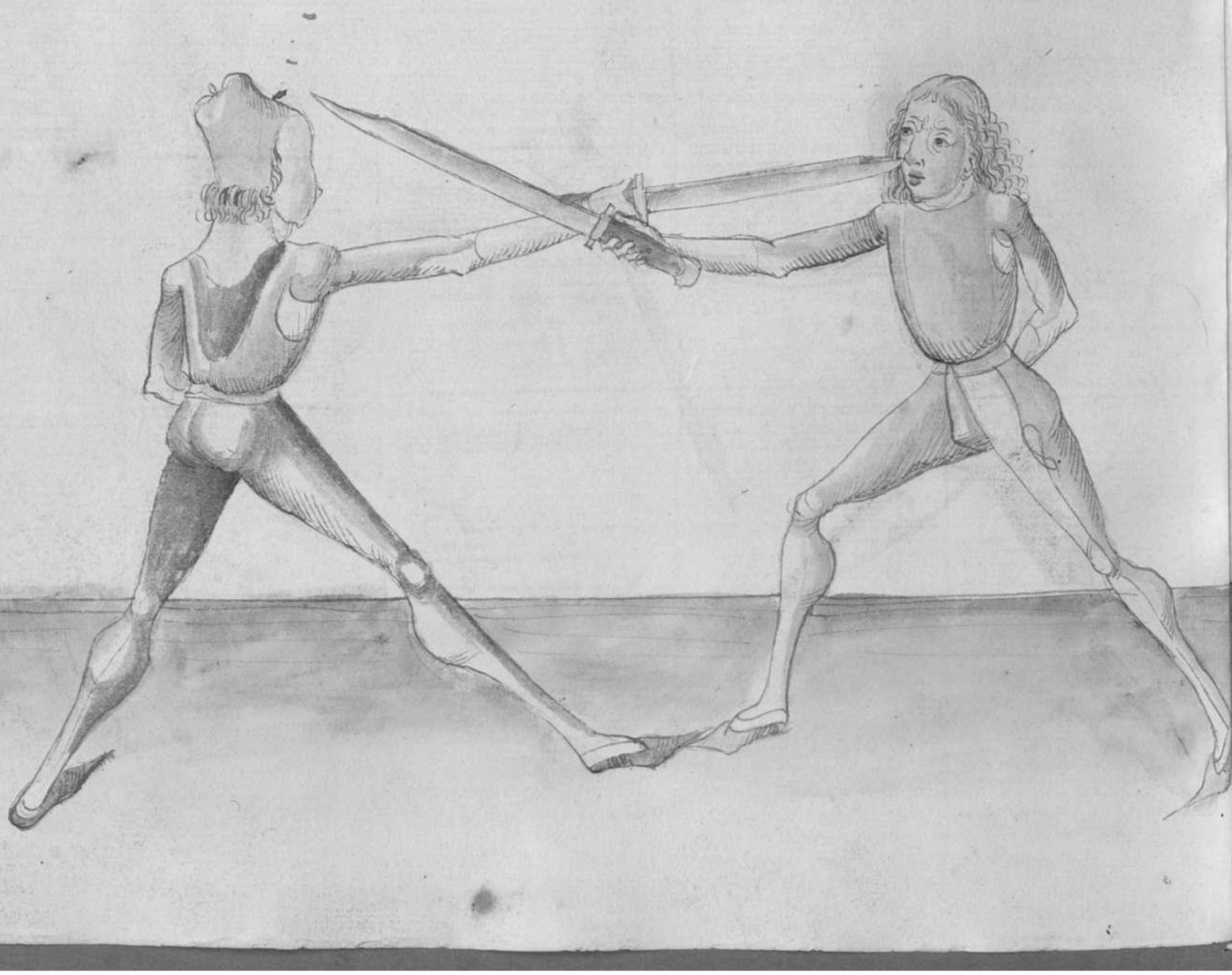

Item Hye sagtt der maysta von pauch Wyrd das stuck das
er dich Im Windy an den pauch sticht vnd Will du das
paechn so thu Im alsb So er dir nach den kayb will fasy
vnd windy Will gegn deyne mysse vnd dich stechn In den
pauch Indes so er windy ist gegn deyne mysse sb fax
auff vnd stich Im den lawgn ertt zu sym gesicht Wyr
vndy gemalt stett ze

Item Eyn ander prauch wyrd das zucken In dem hangenden ortt
So du merckst Inn hast das er Eyn mussz an sich zucken vnd
Will der durch zucken Inden So er auff fellt mit dem gehultz
Vnd auch aren Inden fur Im mit hangenden ortt Zu stim
geslagt vnd lost In nicht ab thume Vo deyne mussz noch
durchzucken ꝛc

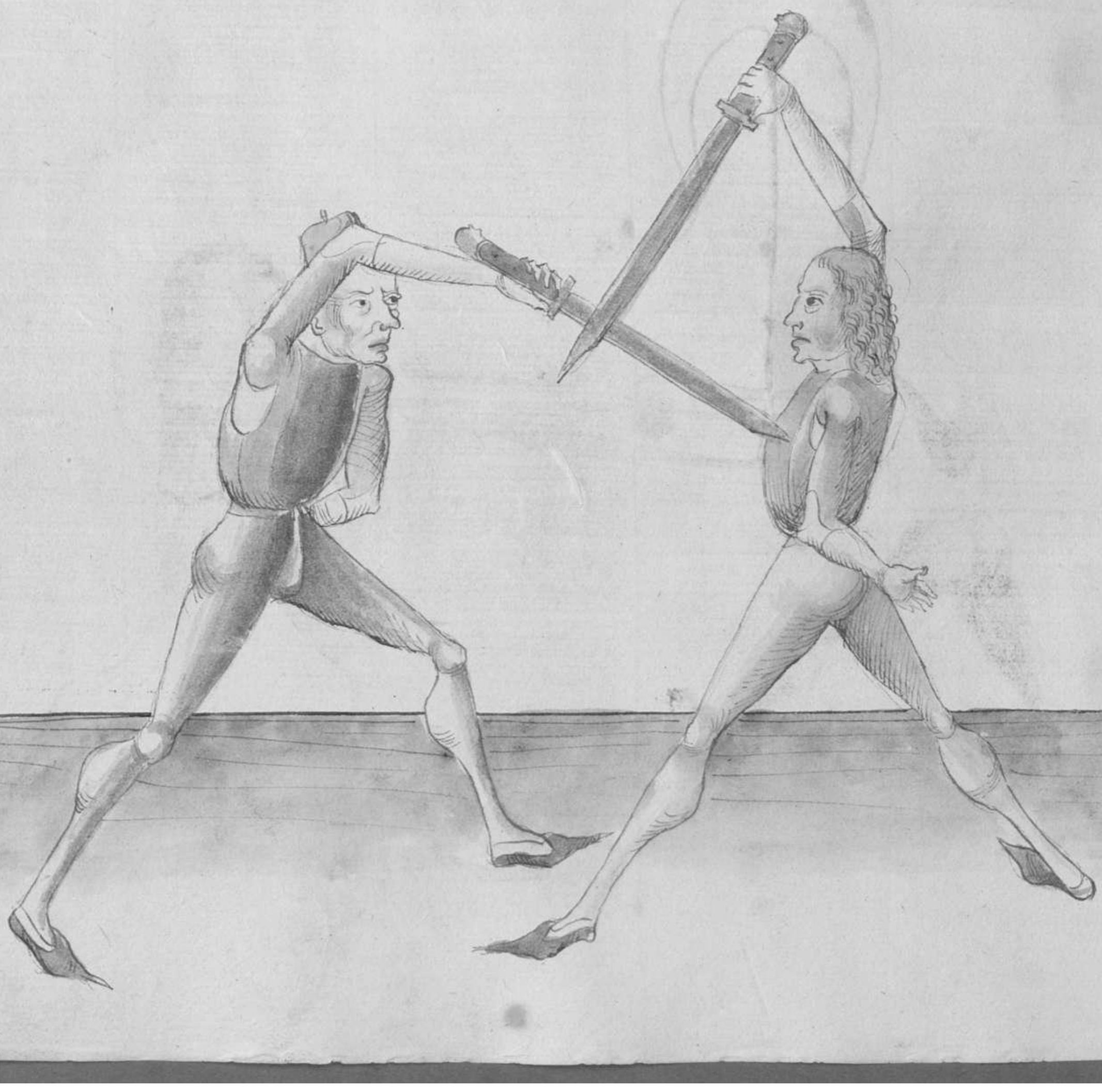

Item Vom pruch Wyd das messtz nemē Im hangendy artt
pynnt Iz duch auff dynd zuchtn stytty vnd greyfft mit synd
lucky handt auffbindyg auff dyn vechtr handt Jn das gehultz
vnd Wall dnr das messt nemē Judes ſo fur vntſp Iz vntſich
duckt ſo fall mit dynē lucky handt vntn an das gehultz
vnd mit dynē zuchtn fur Wyd eby an das gehultz vnd vayſſ
mit paydy handy ſtarck vntſich ſo wymbstu Jm das messtz
Wyd vnd hawest Jn durch den kopff ꝛc

Item das ander messt nemē pruch auch mit dyſen Gegenwehr
pruch dye do Gryfft fray auffgezaumbt ꝛc

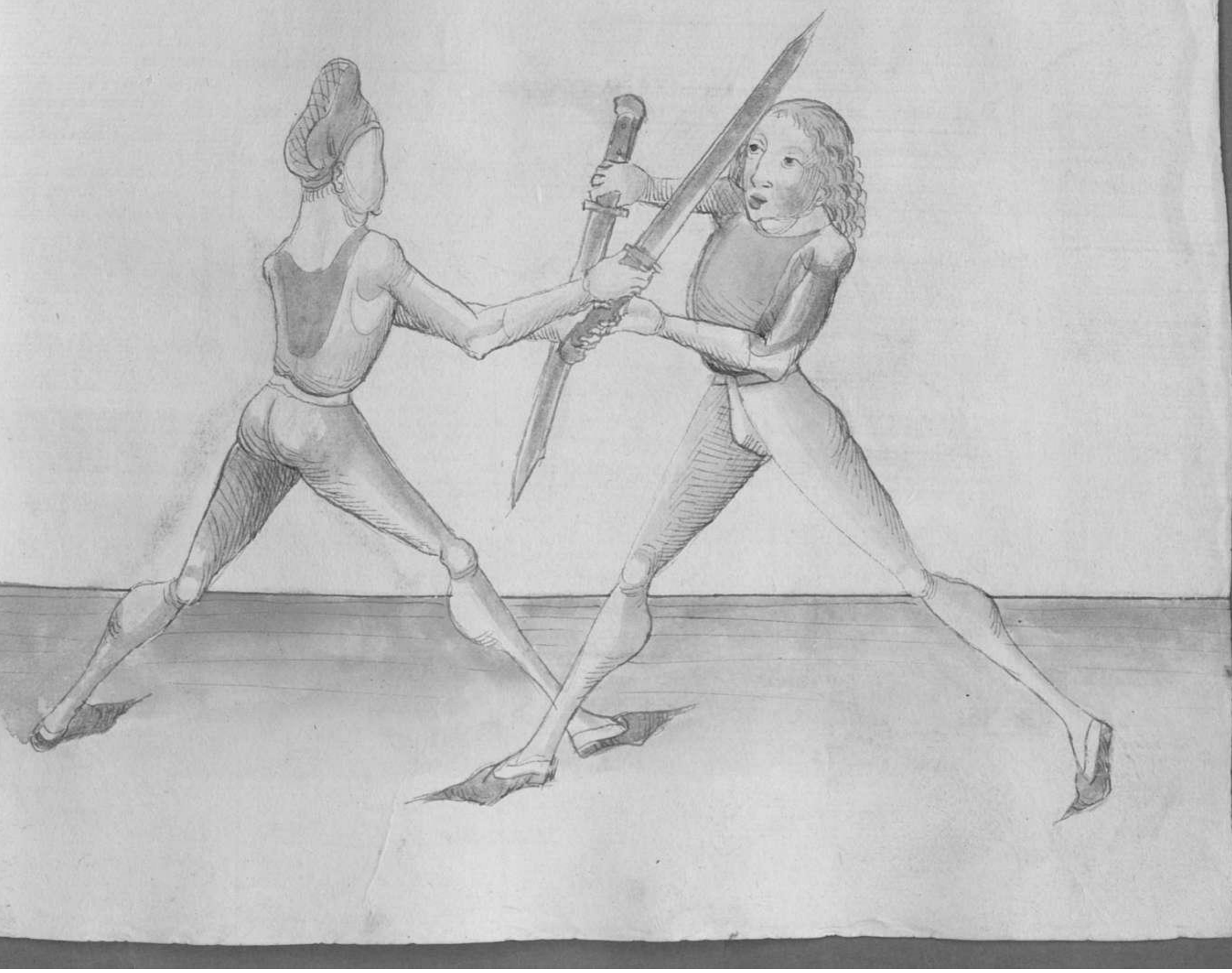

Duxchye do zornne
hew stuck schnytt lere vnden
Do stuck soltu woll bedencken
Vnd do mit dy meyster tzeuchs
Hye sagtt dy mayst wie man mit dem mesz durchgen sollt
Vnd das durchgen ist sie gutt Im messe vnd Im stretten
Du stest nahendt ader fiz so maygstu die fauscht mit ortt
hewen ader schnyttn Im Lauffen Im Zuuechtn Zusame
kumptt Woltu denn dy durchgen machn So thu Im also
haw von deyner zechtn achsel gezad tym abeschaw zu Im tym
auff syn hincke seytn Indes tzi dw trexest mit dem haw
So wendt dy stumpff schwyd gegn seyne mesz vnd smeck den
ortt wyd vnd ga zwischn Im vnd die auff syn zechte seytn
vnd schlags Im zu dem kopff ꝛc

Item kumbt iz zu dir Im Zuwerchen So haw ab vm abhaw stich
auff syn lincke seytten Zu dem kopff Judex wendt gegen synem
meister dy stumpff schwertir vnd leg dy ort vnd sneid vnd
far zwischen dir vnd Im auff syn rechte seytten vnd stich Im
aby kyn zu dem gesicht vnd wendt dyn meister dir in stupff
schwyd vnttyr sin zc

Item So du also auff dyn rechte seytten vorstichst hast Im dem
Zwerchen also magstu auch Judas durchzuch vnd vorydrumb
stichst auff syn linke seytten zc

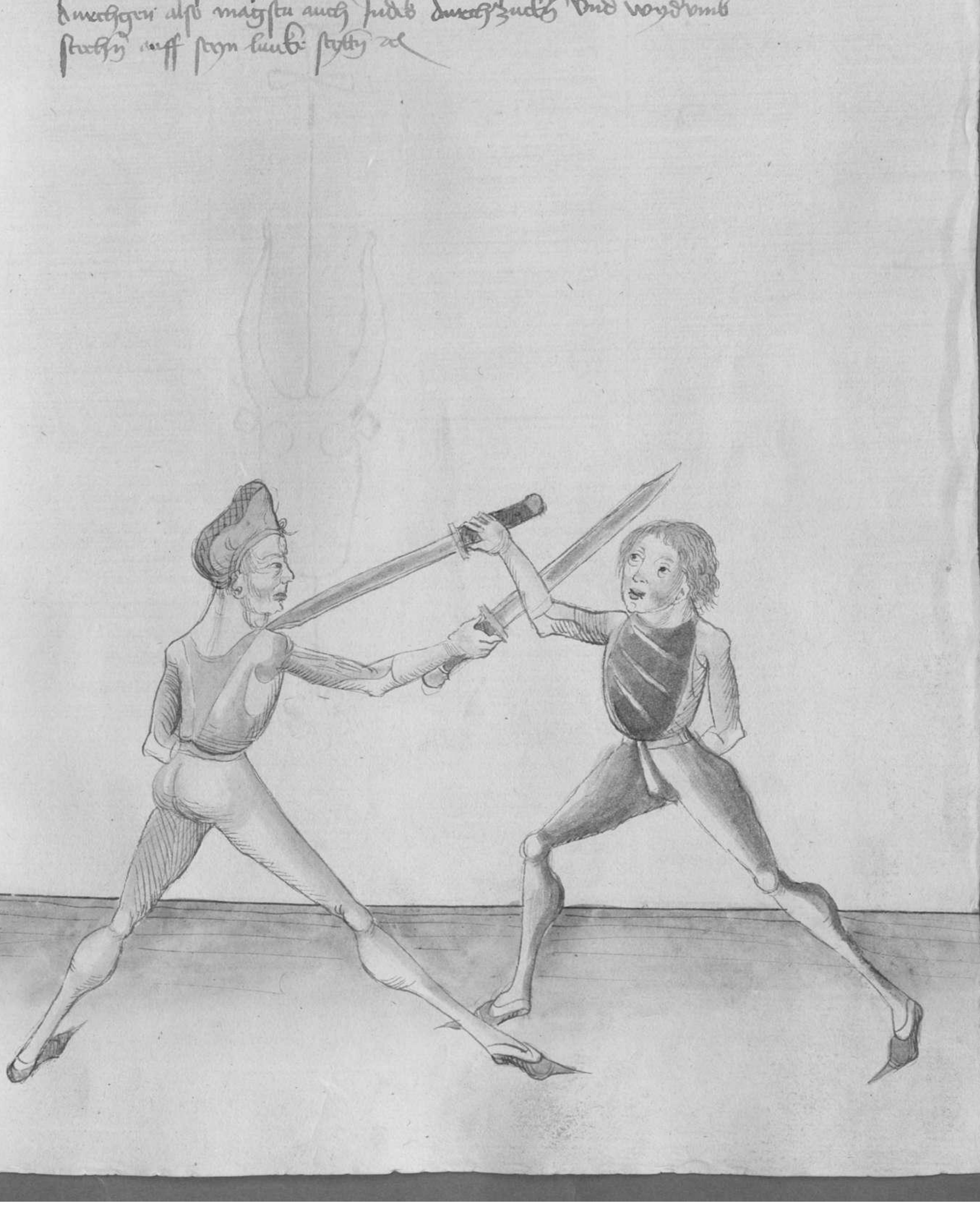

Item du mayst dich auch versuchen ob du Im mugst durch
Jayde vang stechen vnd thu dem also So du zu dem
man kumbst In dem zuwachen als vor Index thun
Im staet dyn kynt gluchsam auff In als vor Index yr
durch mit dem mesß auff dyn rechte seytten vnd stich
Im zu dem gesicht Index Zuck das mesß vnd an
dich vnd stich Im zu dyn kunden seytten zu dem gesicht:

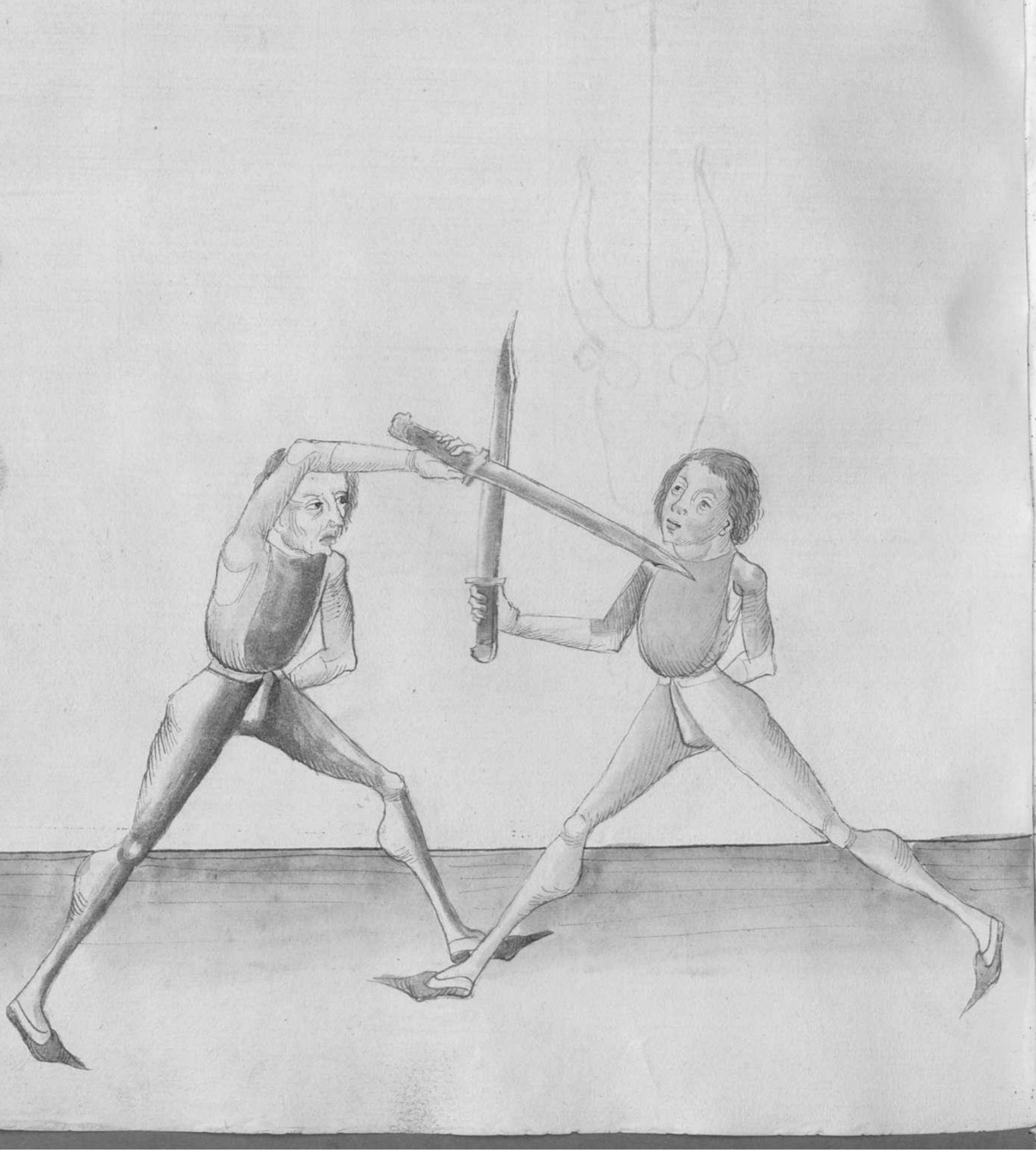

Item Haw Eyn abschaw auff sein lincke syttyn als vore vnd
gee abere durch vnd stich Jn auff sein rechte sytte zu dem
geslagt Judes fac auff mit dem mysse vnd fac vber dein
haubt das der dawm vnttyn auff der slach sy vnd vorm
dw vff dy mitt dannes haubtz kumst das do satz hyntyn
vff den kopff hym auf stee vnd das gehultz gayn dem
man Judes haw aby howd eyn auff sein rechte sytten zu
dem kopff abere schneyd Jn staet vber sein arm achre
zbaytt mit dem duplyrn ab Judes haw zu den vntze
zorne ze

Vogn Zwonach
Oeyn ezbeyt do mit mach
Von paidn seytten
Zimach ler schrebtten
Hye sayth d' mast' ab' als von eyne Haubtstuck als von dem
paygn vnd vo synn eygnsthafft das ist nun zu mezchy
vnd zu vrsten das auss dem paygn vill guttez stuck vnd
mast' nemn tu me vnd vill stuck Haby he dar paygn auss
dem paygy
Jtm den paygn mach also hallt dayn mast' auff dayn lucky
seytty obrethalb des knys das dez ozth gegen dem man stee
So er dem auff dess pindt vo synn rechty seytty auff dayn
lucke seytty so peug mit deyne mast' fur deyne kayb auff
dayn lucke seytty das dez ozth ayn Krumy gestuckt sy vnd
der dawm vnthy stee vnd dy stumpff schwayd gegn dy stee

Hudres so styn muss auff das styn klitzt so strayt auff sam
lucke stylty Wol auss dem haw mit eyme Zugmutzen
tritt Vnd haw im durch styn Hawpt sayne lucky stylty

Item den andre pugn treyb also bey dich mit dem muss auff
dayn rechte stylty als vor Vnd vorleg de auff dich schwert
auff dayn lincke stylty nach de plos so prayg mit dem muss
auff Vnlt styn mussre auff dayn rechte stylty das dre vor
gre auff dayn rechte stylty Vnd das gehulz stre gegn dayner
lucky Vnd dre drum Vnlty Vnd das dy lang schnard gegn dre
stre schrayt auss dem haw auff dayn rechte stylty vn Zwquarty
tritt Vnd im zu Vnd haw im zu dm kopff sayn
rechty stylty al

Item Der datt pagen dem ist also Von machen leg dich mit
dayne messe auff dayn lincke stylle das der dawm aby
leg auff dem messe vnd der ortt des messes auff der erden
vnd dy stumpff schmaid sy gekrezt gegen dem man vnd
sa er denn auff dich hawtt so prug dayn messe auff
dayn zwchte stylle vnd sun messe vnd hab dayn schildt
das ist dy verfatzung voll fur dayn haubtt vnd schrayttt
mit dayne lincken fuss voll auss dem haw fur synen zwchte
vnd auff syn zwchte stylle vnd haw im indes durch syn
haubt synd zwchte stylle ꝛc

Item der byrd payn yst zu machen auff der lincken syttn
vnd thu dem also leg dich mit dem messer auff dein lincke
sytten das dir ozlt auff der erden sty vnd der darvon abn ste
auff der flucht vnd gib dich plos mit deyner zerhyw sytten
schlecht er dir denn zu der plos so pewy dein messer wall
auff deyn zarte sytten Das das gehultz sey auff deyner
zerhyw sytten vnd dir ozlt des messers auff deyne lincken vnd
streychst zwerch mit deyne payden fussen wall vmb in
auff syn lincke sytten wall auff dem haw vnd haw in
durch sein hawbt syn lincken sytten also hastu den payen
zwerch bo payden sytten zc

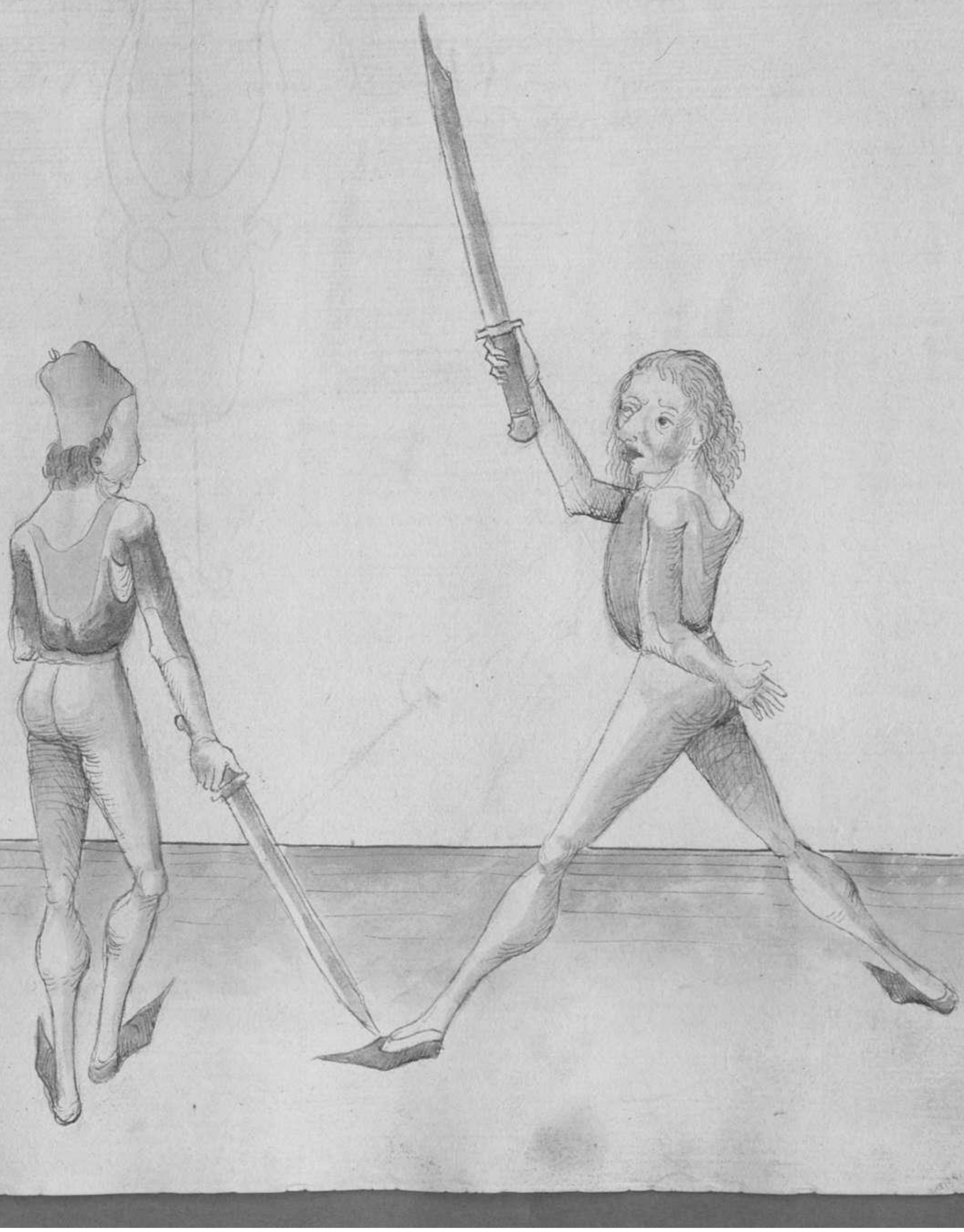

Was vom poyn lanck kumbt
Ott stymell das abnymbt
Oy tuck stmeyd ez wenckh
lanck zu haupp las sencken
Hye sagtt dz mayst dyn pauch heyd dy gezadn ghew dy
von dem pogn gehawtt wordy vnd den pauch sultu also
nachy So du auff in hawest vnd ez prewgtt stym mest
dez bntt vnd bezsitzt vnd indes stylaugt ez dyn wydz
mit eyme gezady abrzhaw indes tritt albeyn bestytt auff dem
obrhaw vnd haw im nach dem kupff odz wundt indes dryn
mesz gegy stymc vnd stich im zu dem gesicht Ihre so
ez auff dich stylaugt so bzendt dyn mesz mit dz tuckty
stmeydy auff stym mest indes wendt dyn bzudt vnd
mest gegy im mit dz langen stmeydy vnd haw im
durch stym haubt zc

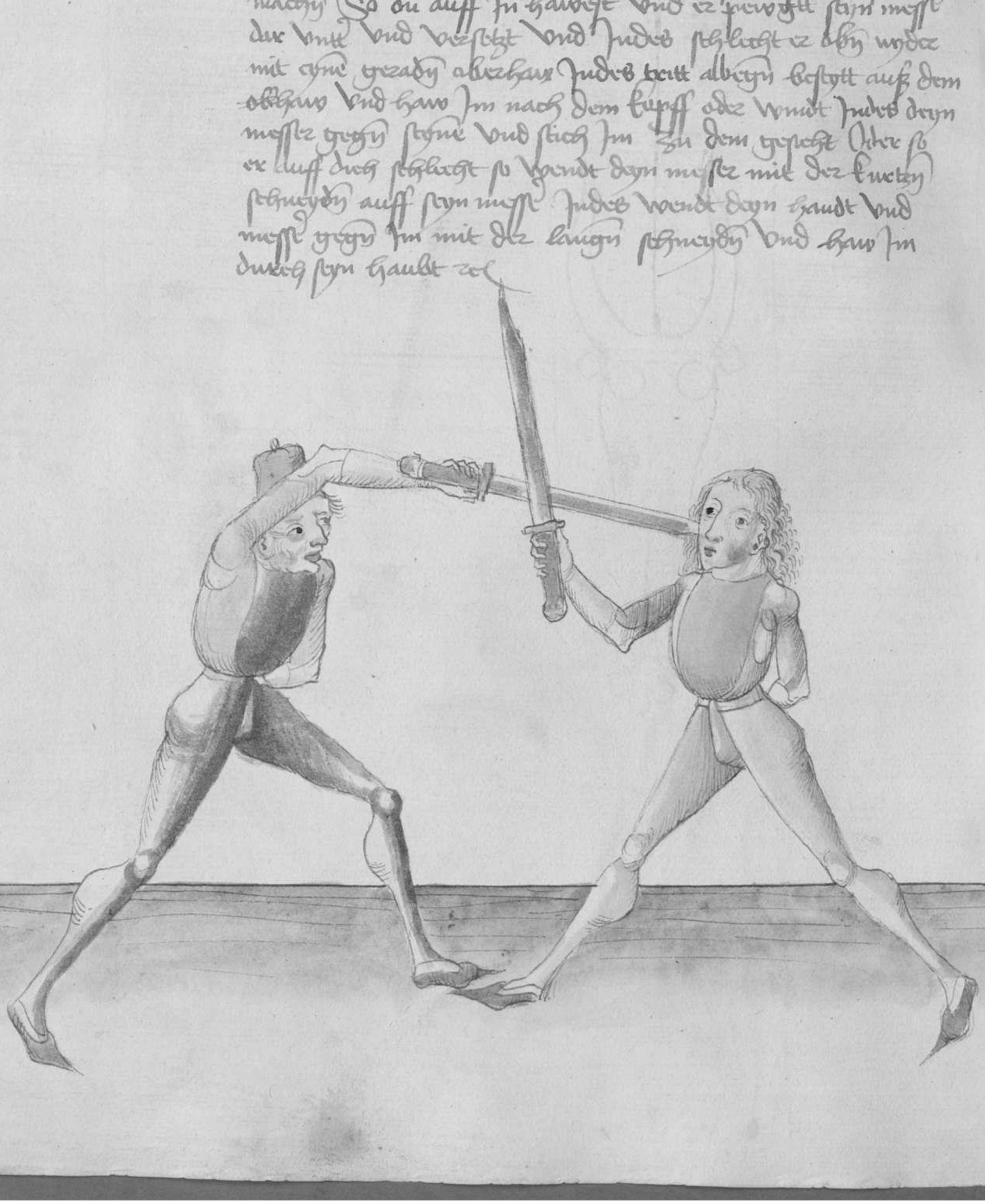

Mit dem mesßr nemē
Magstu in bestremē
Mit bey hand wer vom
Vberwindt auff luck druck gepwndt

Hye sagtt d' maystr dir eyn haubtstuck als vo dem messr
nemē vnd thu im also Der starckt an in mit dem hutzstaw
Zu syrd lucky stychs vnd im angindy so dy mest zusame
klutzy so far mit deym gschultz auff vnd vber syn messr
auff syne zeychy stychy vnd far mit dem krutz vberdrych
In syne zeychy abpeych vnd stos mit dem krutz vnd mest
starck von dir vnd mit dr lucky hendt fall im an syn
hendt hint syne zeychy hendt vnd rwss mit deyn lucky
hendt starck an dich so nymbstu im das messr ab

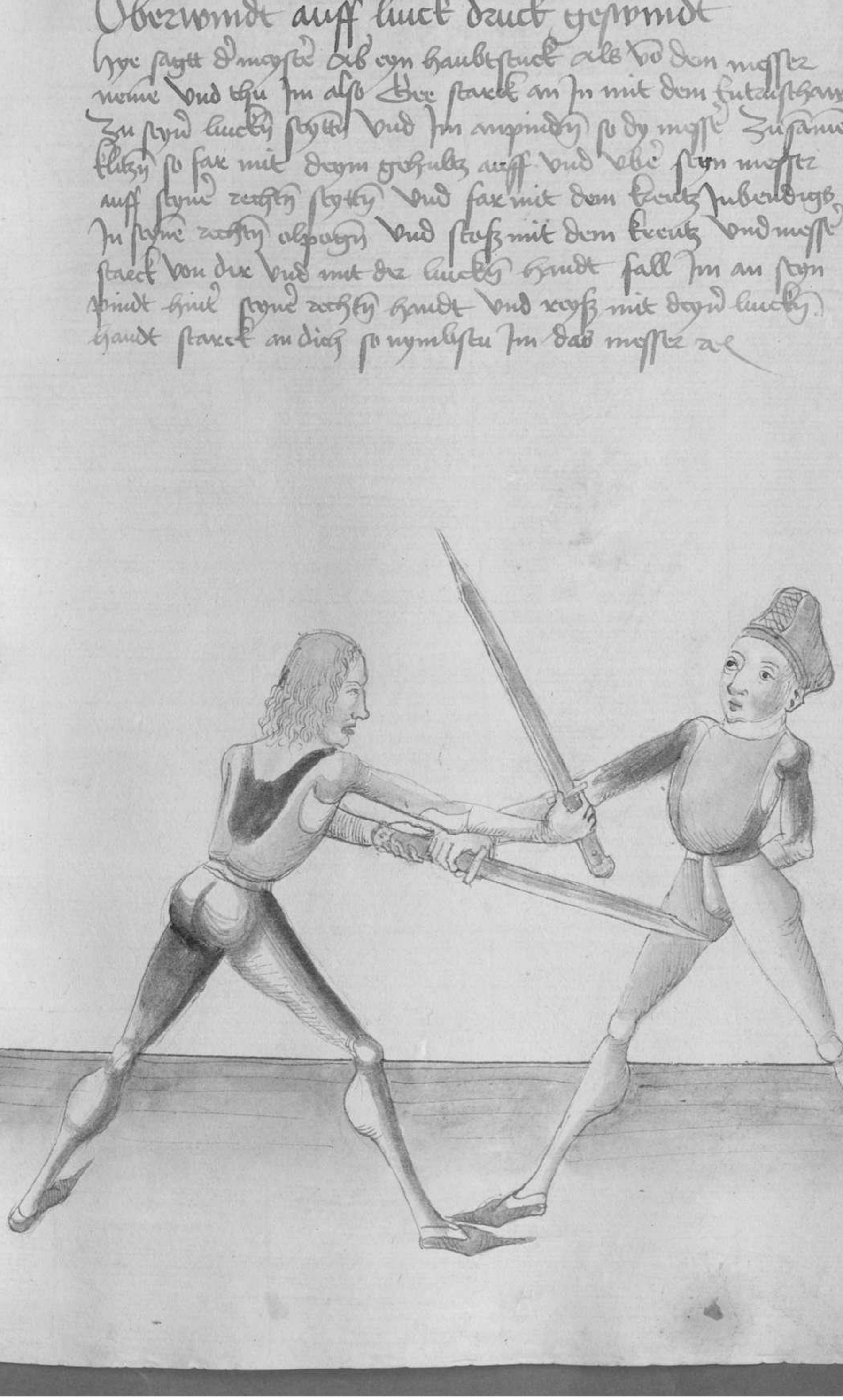

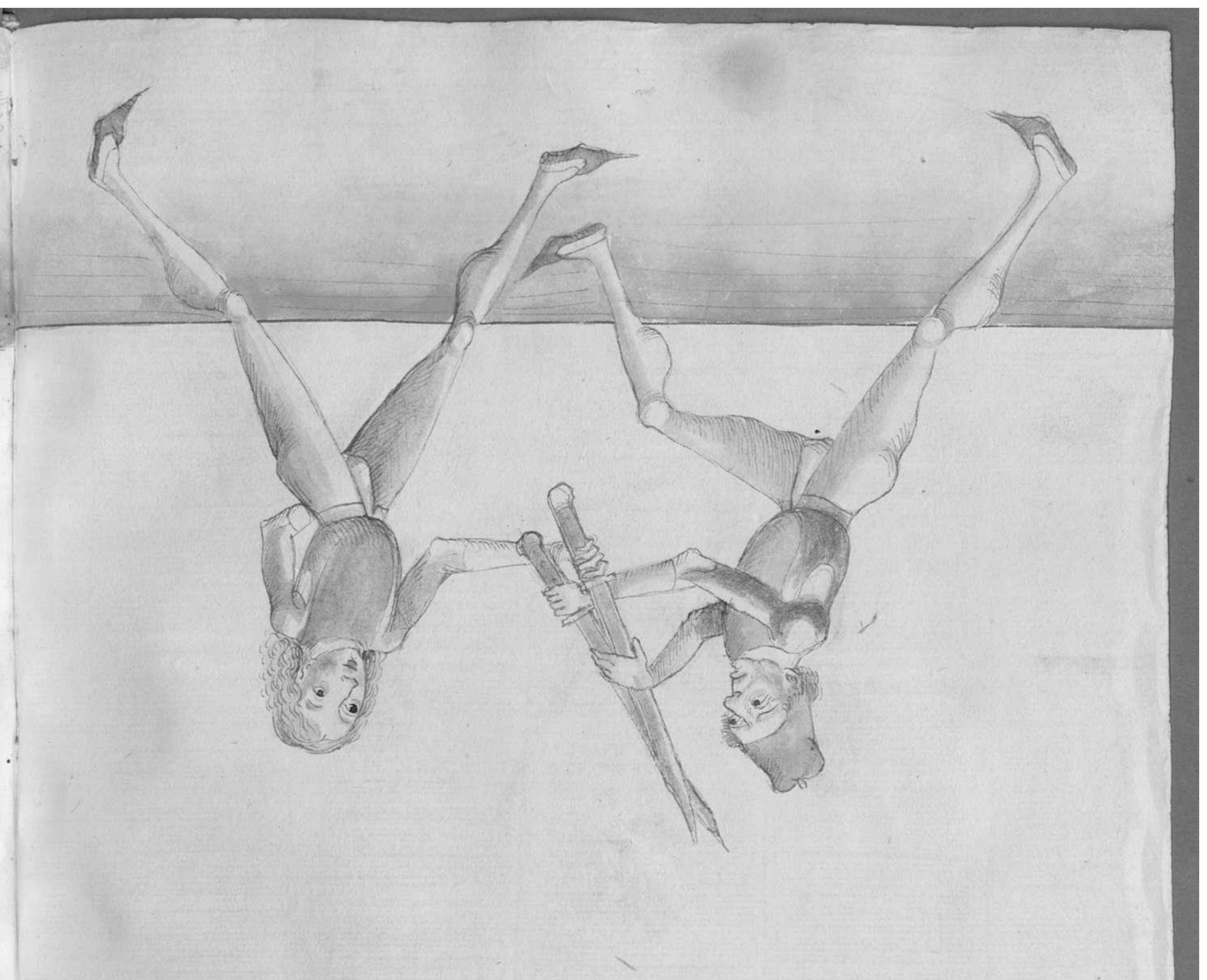

Item peyraff syn myst alß bald vnd far mit dem gehultz
Jubendigs aby vber syn auch vnd vast strack vnsich auff
dyn vorgte sprung zel

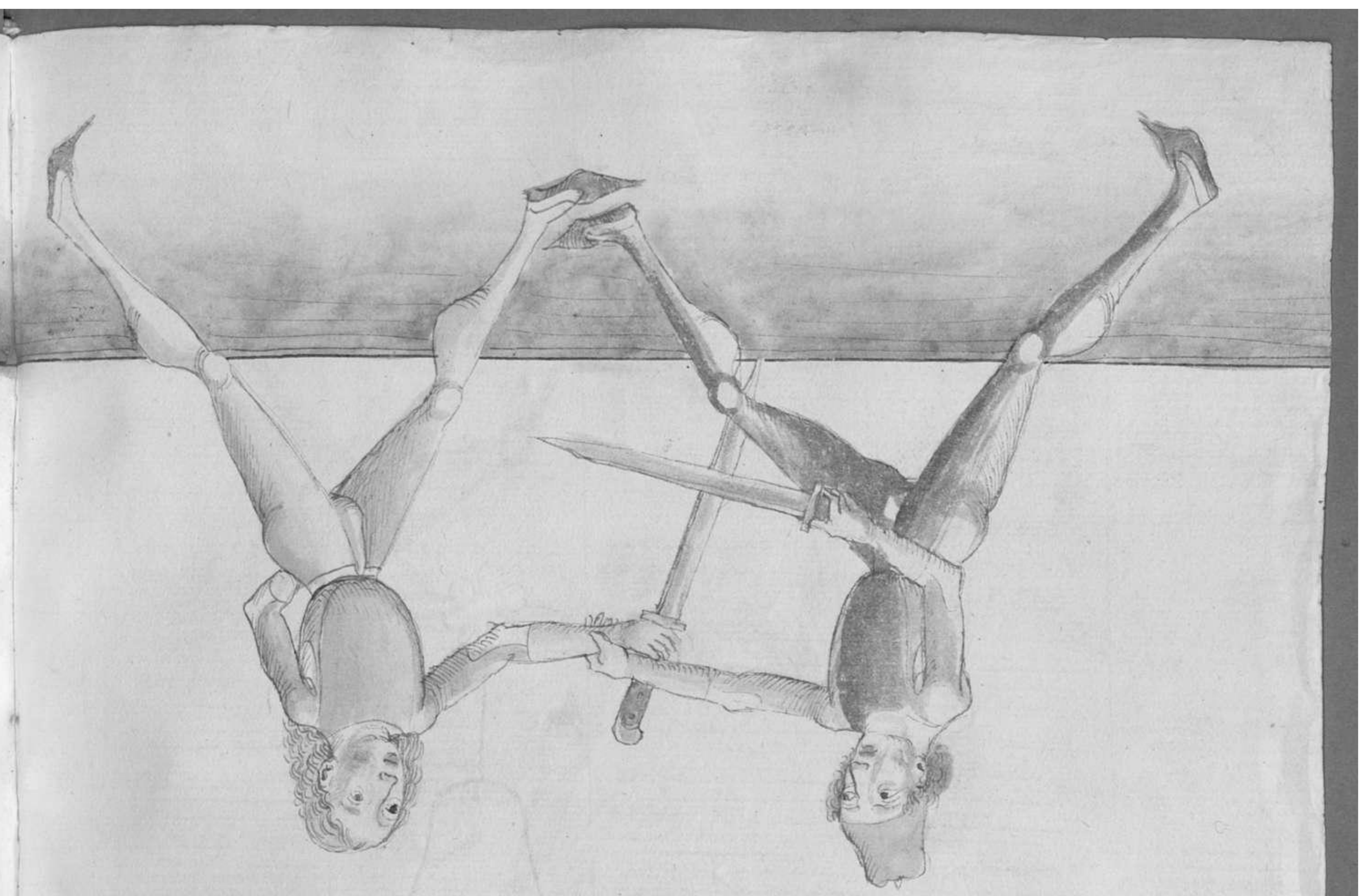

Stich Creutz ab mit deyner lincken handt vber pande myt
Judes fac mit deyner ge gehultz an syn gehultz das dein
teutz thun handt vber vorzy an das syn vnd vmdt
do mit gegen synt zeichy stoten, vnd schreib mit dem buchy
tayll deynes arms starck duch auff syn zeichte stylly mit
gepagen arm das der abgrogh vnthy stic vnd schreib da mit
fast mide vnd creutz Judes aby starck nyd auff deyn zeichte
stylly so nymbstu im ab das myst ꝛc

Ist es das gleuet prelln
Blaych polln vnd schmelln
Vmb schultz zwy krayß

Das man dir sag preyß

Hye sagtt d' mayst tym pauch vnd das erst mysstu nemē
vnd prustt Wild es das gebaut ze Das polln also verstan
stellt es mit dem schultz vber dyn mayst in das gebaut
dayns alpogens vnd Wollt dir mit styne lincky hand dey
mayst prey dem pundt nemē Du nuzel gleych fudes so
es vbstellt mit dem schultz ob dyn zechte handt fudes
fure im auch also schnell vber styn zechte handt vnd fare
mit dem krentz in das gebaut stosses zechte alpogens
vnd stosse den von dir vnd trewff mit dyne lincky
handt an styn schultz vnt styne zechty handt vnd rayß
starck an dich auff dayn lincke stylty Also prechstu im styn
stuck vnd machst stell das es Willy gett zu machy

Item ab ayn pauch vnd das mast nem mit bed hendt
vnd ee dayne zachtn axen vnd mit seyne lincken hendt
gefast hatt vnd will dich dauch jn seyn lincke seytten
jndes tum dayne zachten hendt zu hilff mit dayne lincken
vnd paracff da mit dayn gehultz vnltn vnd reyss starck von
aby nyd als du bd gehortt hast ꝛc



Item hatt er fürgenommen paide mynn mit stöme kurtzy arm
und fechtt Vnttis mit dem gehultz durch auffbindung in
dem gelenck d hande und will kommen auff sein
rechte seytty Judes greyff hinel sein kurtzi handt wan
hey dan swertz des mynnes und zuckt stracks auff dem kurtze
seytty ꝛc

Item wenn das kurtz mynn nemen macht auch dysen
eygenschafft ꝛc

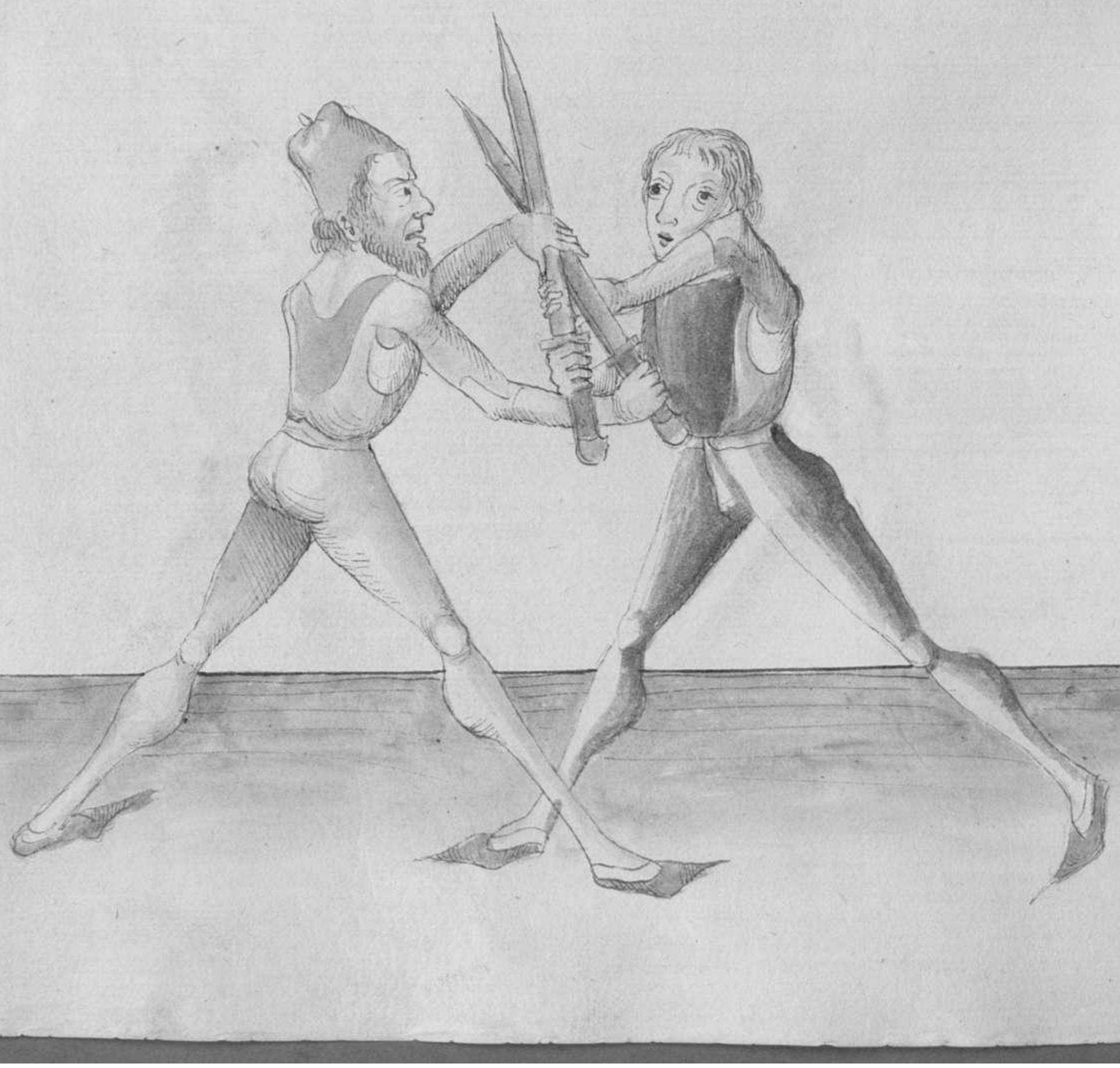

Item Vnderfax den zechsten

Mit gehultz vber kayss Im Rechten

Hye hebt d' meyster dyn meysterr name das ist fax gutt
vnd abynterzogk Volkn das machty Ob dyn Im also Stee
mit dayne lucky fuss fur vnd halt dayn meysterr auff
dayn xuchty stytty bey dem prayn Hawtt ex dir dem zu
dayne lucky stytty nach dex plos Judes peyg do dand
xuchty stytty auff dayn lucke dayn meysterr vnd sprung Vooll
auff In vnd leg dayn lucke Handt vast vndty an styn
xuchte Judes fax mit dayne gehultz auch oby vbe styn
xuchte Handt Inbendyge ob styn gebuck der Handt
vnd kayss starck auff dayne xuchte stytty So nymbstu Im
abe styn meyss' zc

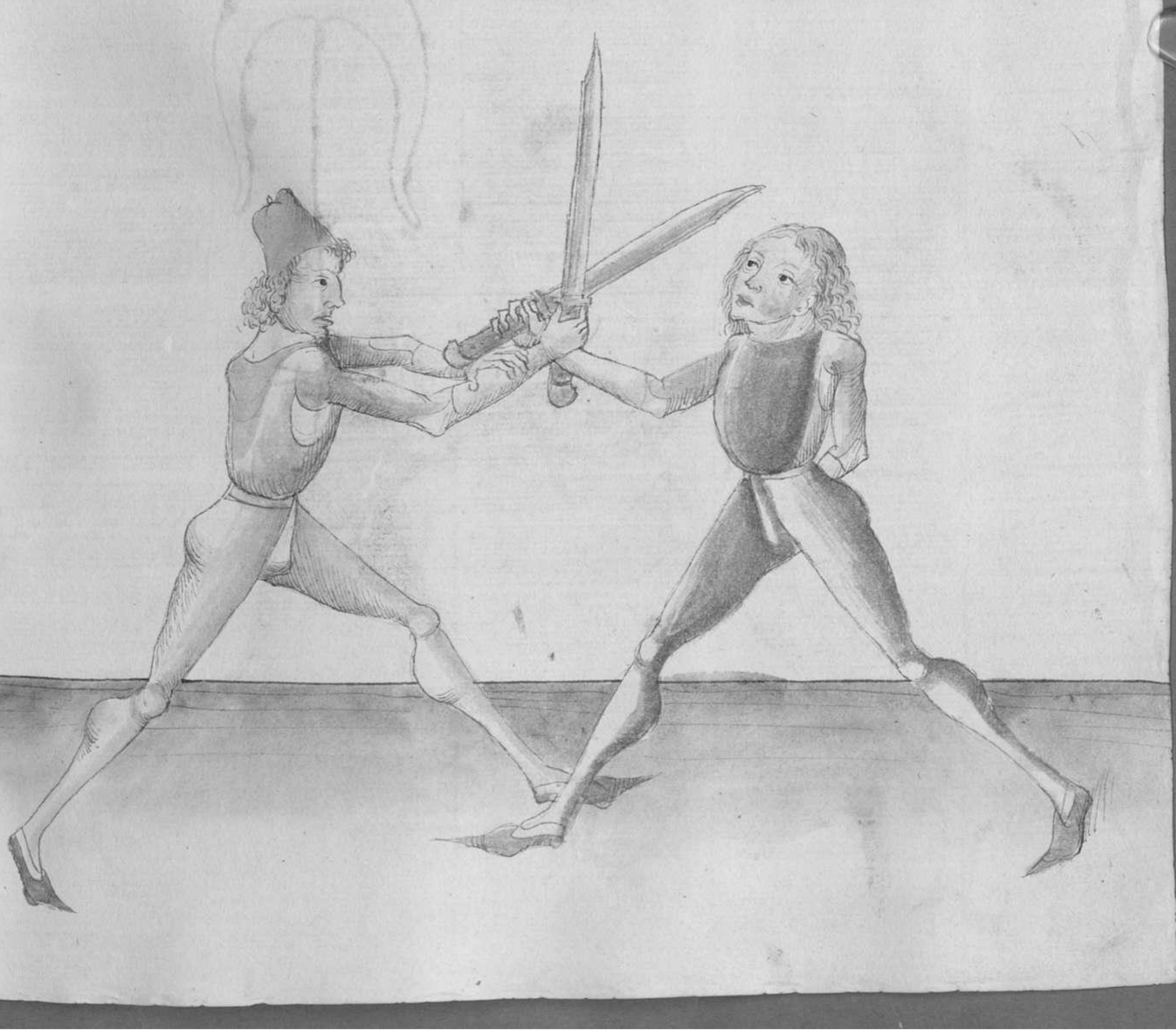

Wyder mensch solt mogst sawme
Vach stuck krysß messer müß sawme
Hie leyt dz mogst ton prust vnd das eyngeweyd stuck
vnd ist also zu machen So er dyn haudt also bystrossen
hatt als ob dy geschrabey stett So stuck dyn messer
oych dyne stuckly stetty nuff das syn vnd sar nut
dyne stuckly atey vbr preyde messer vnd krysß hudes auff
dyn stuckly stetty so wyndestu yn ab das messer ob krysß
vnspreych mit dyne messer als du vor geheyt hast de

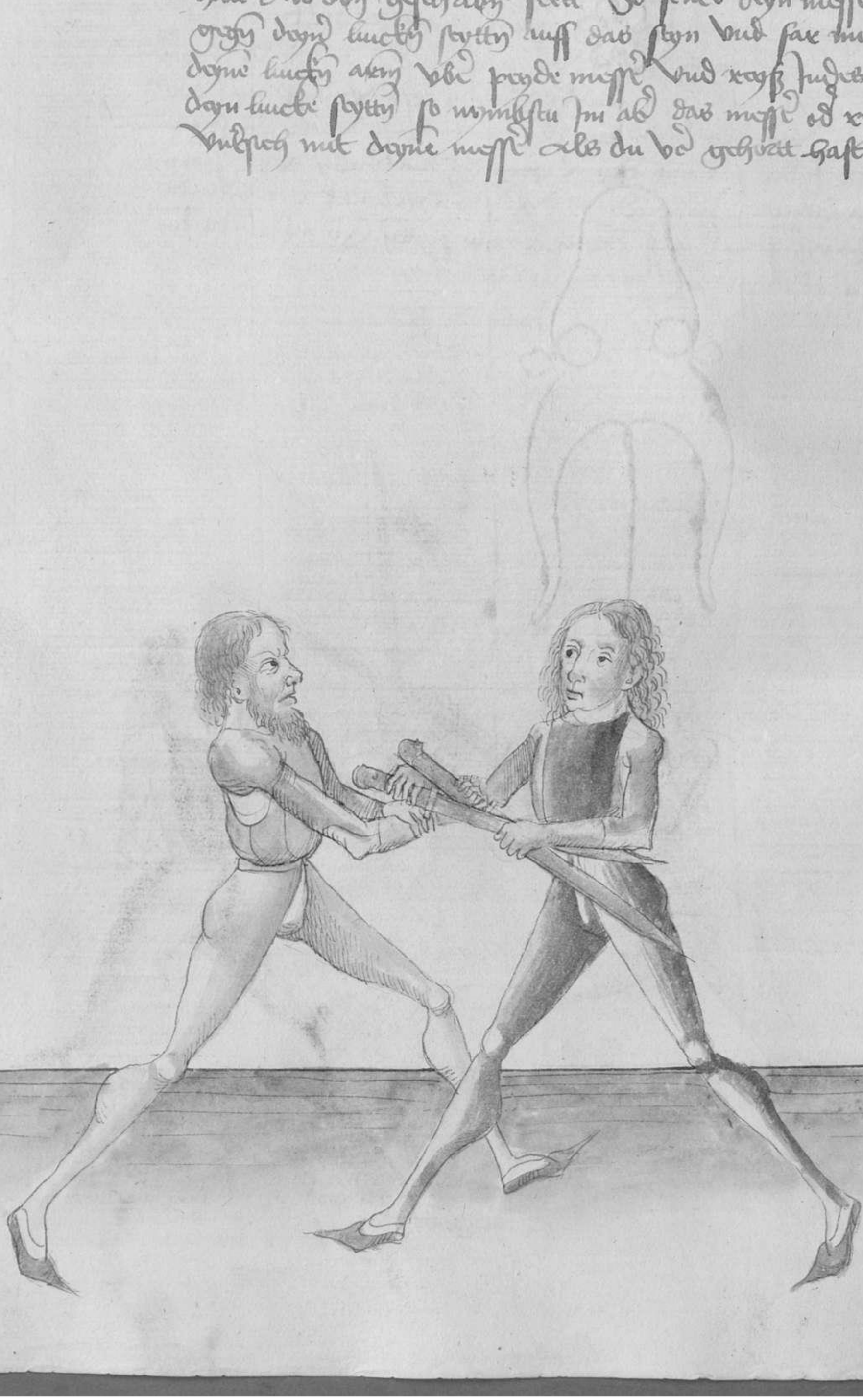

Gesta an Wrze
Wrzstu vblauffen gresze
Fuck an schadn mcht kumst kran
Standt: doch frolich magst wrzy
Syr lezt d magst kyn stuck das do krafft kyn nit stuck
vnd gett zu so du kyn wrze hast vnd wrzst vblaffy
vnd kanst an schady mogst entfliehy so standt frolich so du
doch wrzy müst vnd mogst anders gestyn magst so wendt
doch gegen im vnd stee mit deyne fuchy fuss fur vnd so
ez dany auff doch hauwett von oby nyd so tritt mit deyne
zuchty fuss gegy styne zuchty vnd wollt kustytt auss vnd
fare mit gestuchty wollt auff an styn nyd an dy fleisch
auffbrudig vnd fare inbrudigs mit dame zuchty arem vbr styn
nyd ader arem vnd duck den arm wollt zu dym leyb vnd
wendt dyn handt an styn nyd vnd fall nit deyne fuchy
hand an styn gehulz do hant vnd reyss mit deyne kurb starck
auff dayn zuchte styty so nymstu
im das nyd[z] ze

Item hautt er auff dich als bax So stee mit deyne zachty
fuss fur vnd schraytt mit deyne lincky auff syn lincky
wall auss dem haw vnd fax mit deyne lincky vber
syn messe vnd schraytt mit deyne zachty fuss gegen
deyne zachty vnd fax mit deyne zachty hauet auff syn
schultz bey der hauet vnd syn messe auff deyn zachty
vnd ring mit deyne lincky hauet vnd syn messe
auff deyn zachty stetty vnd sprung dich starck auff
deyn lincky stetty ꝛc

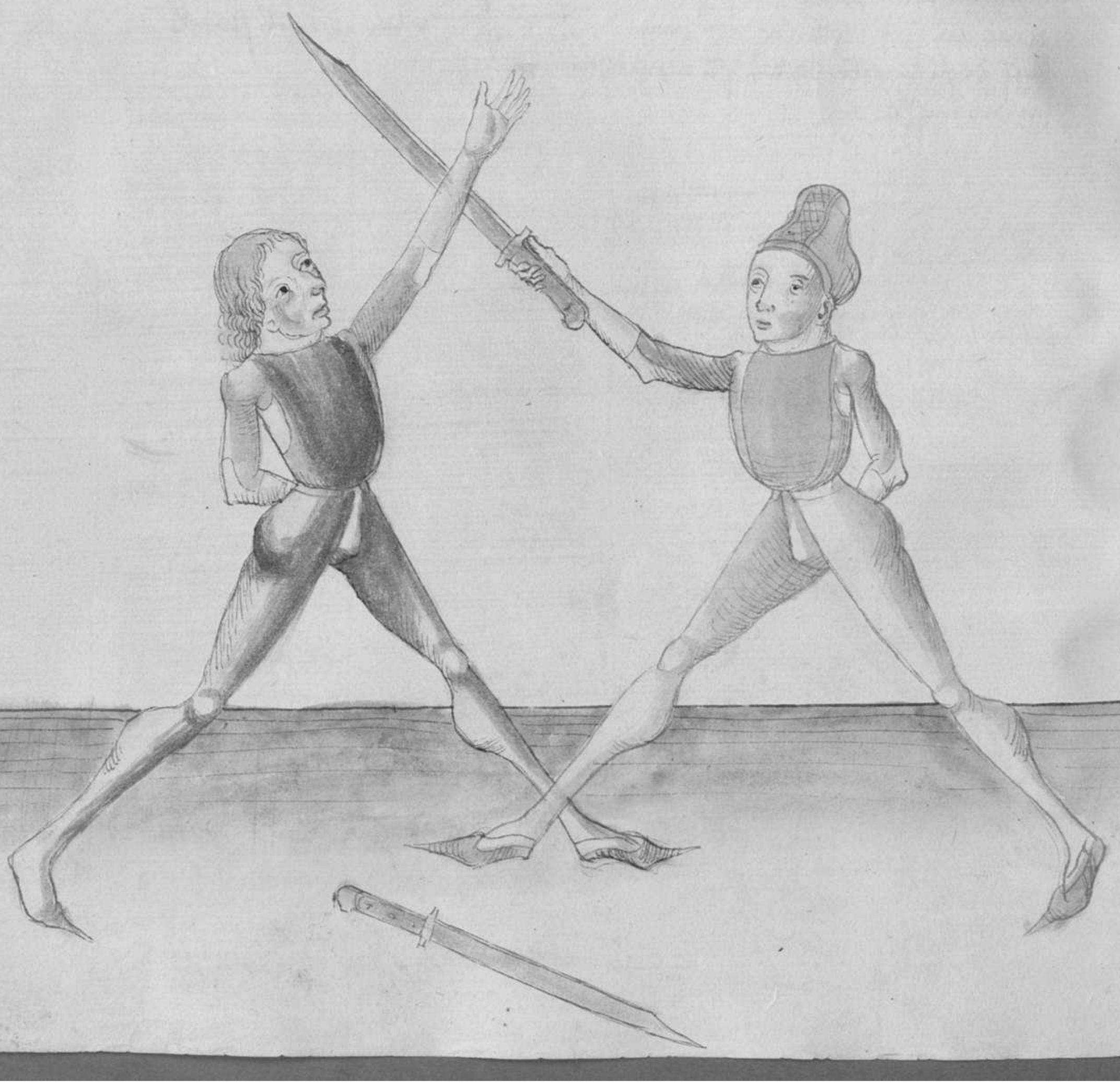

Item hawtt er auff dich als vor Schrayt ab auff seyn zeyte
seyttn stet mit deyne lucken fus Vnd fall ab vber seyn mus
mit den lucken aen Vnd fall mit deyn zeyte schudt auff
seyn gehultz Vnd wyb stark auff deyn zeyte seyttn zc

Jm hautt ee ab auff dich alß du ſo ſtee mit deyne lincken fuß
fue vnd ſtregytt mit deyne zechten fuß auff ſayn zechty wal
auß dem haw vnd fae dß ſeyn muſſt mit deyne zechty
achy vnd mit deyn lincky haudt auff ſeyn gehulty vnd
vaſſ ſtreck auff dayn lincke ſeytty

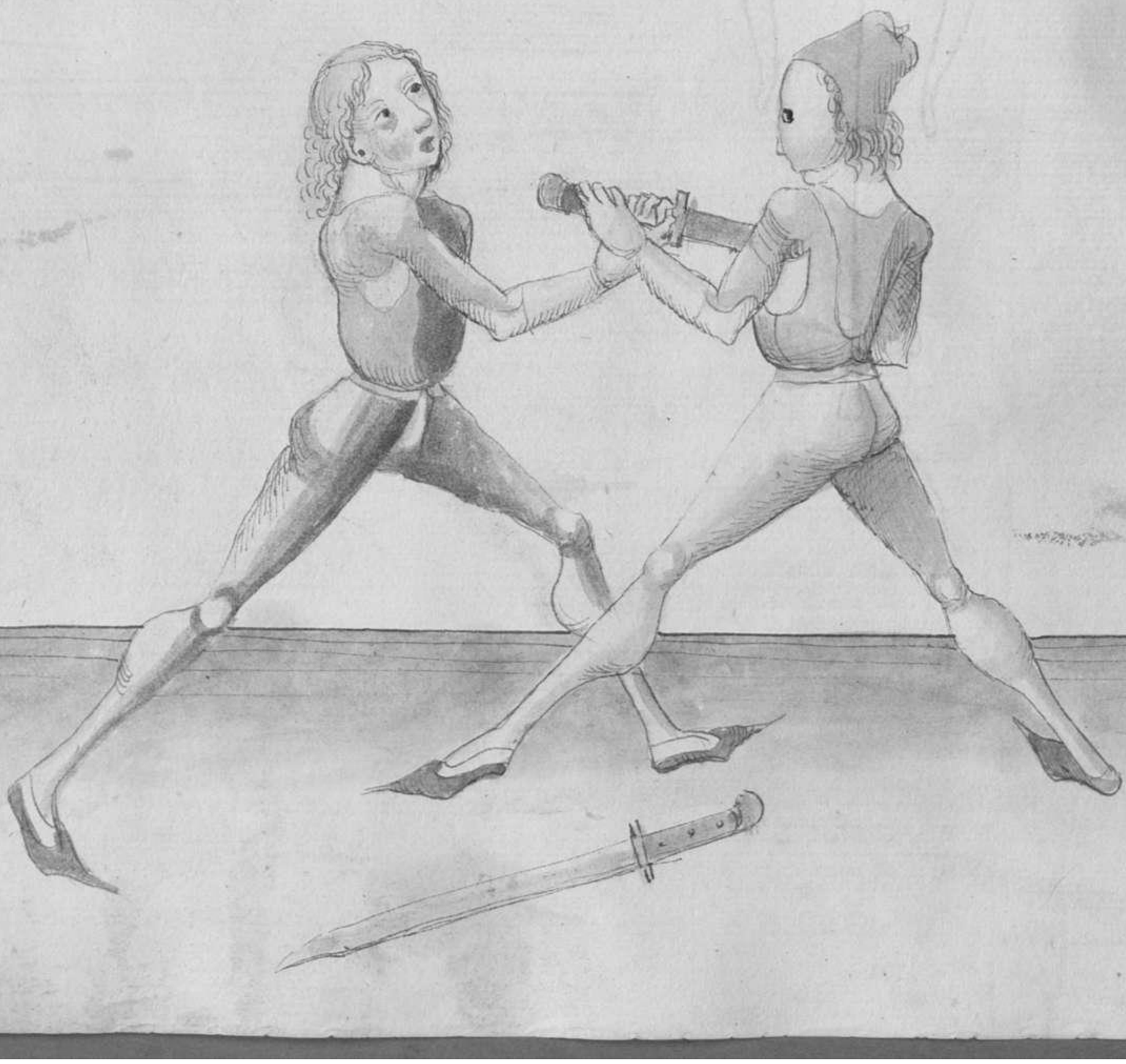

Ob er frayds yst
Und stett In kunstlichs list
Dist gefangn muss selb wendn,
Ruck: ozt thut In endn
Oder sagtt d mayst eyn pruch Vord dy abgemeltn muss
nem sdu auff eym gehuby thast der beyn muss statt Vnd
er Verstz dir nit dein arm als aby gestzaby stet Vnd er
fezt dir vb dein muss fudes Vndt dein muss vmb das
dy burtz schnayd Vntis stee Vnd fax auff mit deyne gehultz
Vnd setz In den ozt auff syn preust

Item fezt er abr vbr dein arm den pruch Vndestu da
der text sprecht Vnd er prangty da Vnett der pruch gelizt ꝛc.

Gewappend woltu vor strauffen
Mit gehultz soltu vberlauffen
Krafft starck auff dem rechte stylln
Mit dem fuß zu ruck ker streychtn
Wye hett der maystr wye man das mayst mit gewappnd
handt ayne soll nemē vnd strycht gewappnd woltu se Das
soltu also verstan hawtt er auff dich von stym zechty stylly
auff dem rucke So prauy auff mit dayne messer vnd mit
deyn linckly handt far index fy dy mitt deynes messes
vnd vach den stichlay Zwyschy dayn payd hend auff das
messer Index far auff mit dayne gehultz Inbendigs vnd
von obn nyd vbr stym handt In das gelenck auffwendig
vnd krafft starck auff dayn rechte stylly So nymbstu im
das messer zu.

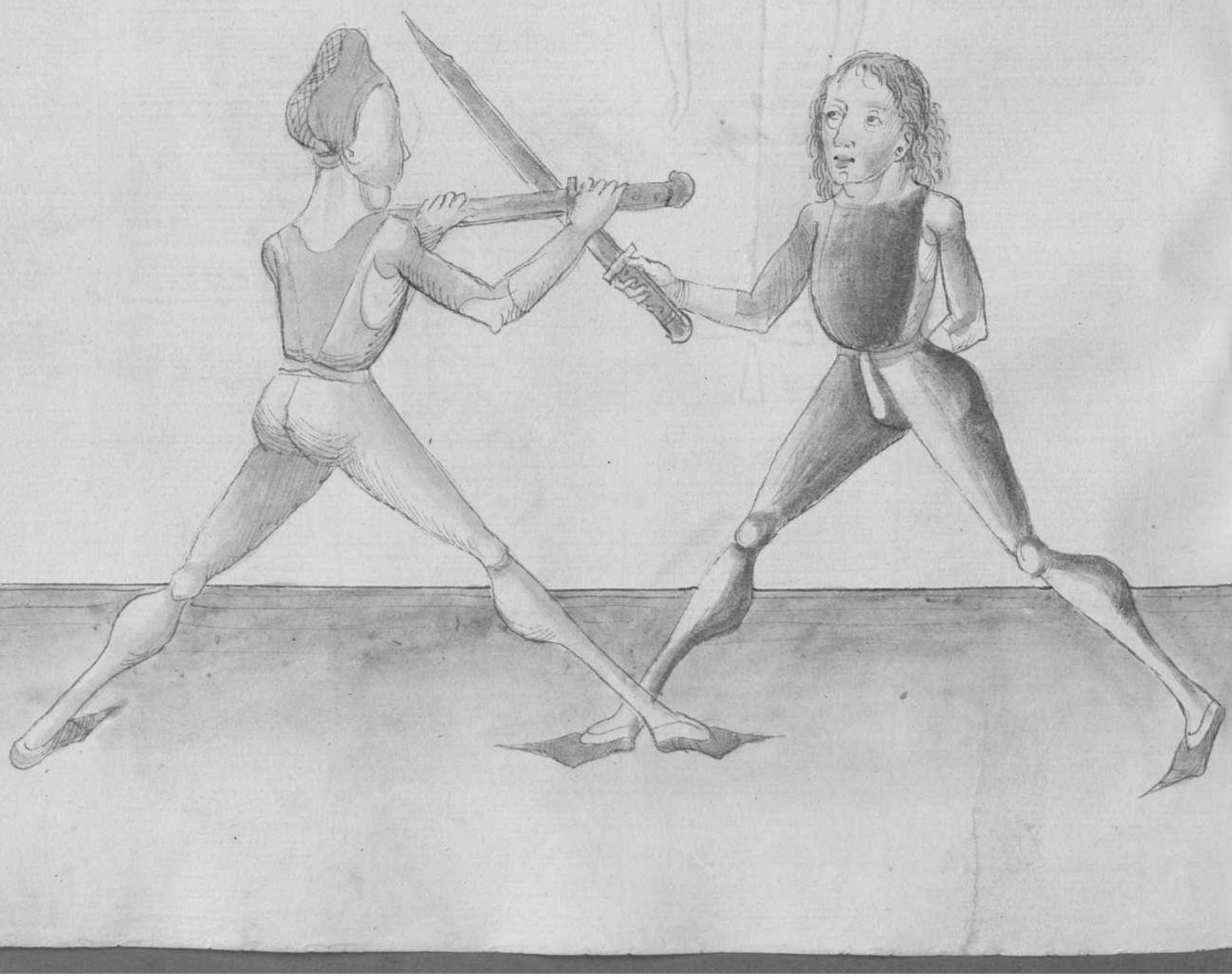

Item du magst gewappend sein mit dem ortt vnd thu im alss
so du im gewappnd an gesundn hast vnd ligest im auff synr
rechtn seytten mit dem ortt vor dem gesicht Indes thu sann
du mit dynr gehulltz wollest sastingn Zu dynd lincktn
seytten vnd So du kumpst mit dem gehultz tyne ssen waytt
gegn synd lincktn seytten so far im Indes mit dem ortt vnd
zu synr rechtn seytten Zu dem gesicht ꝛc

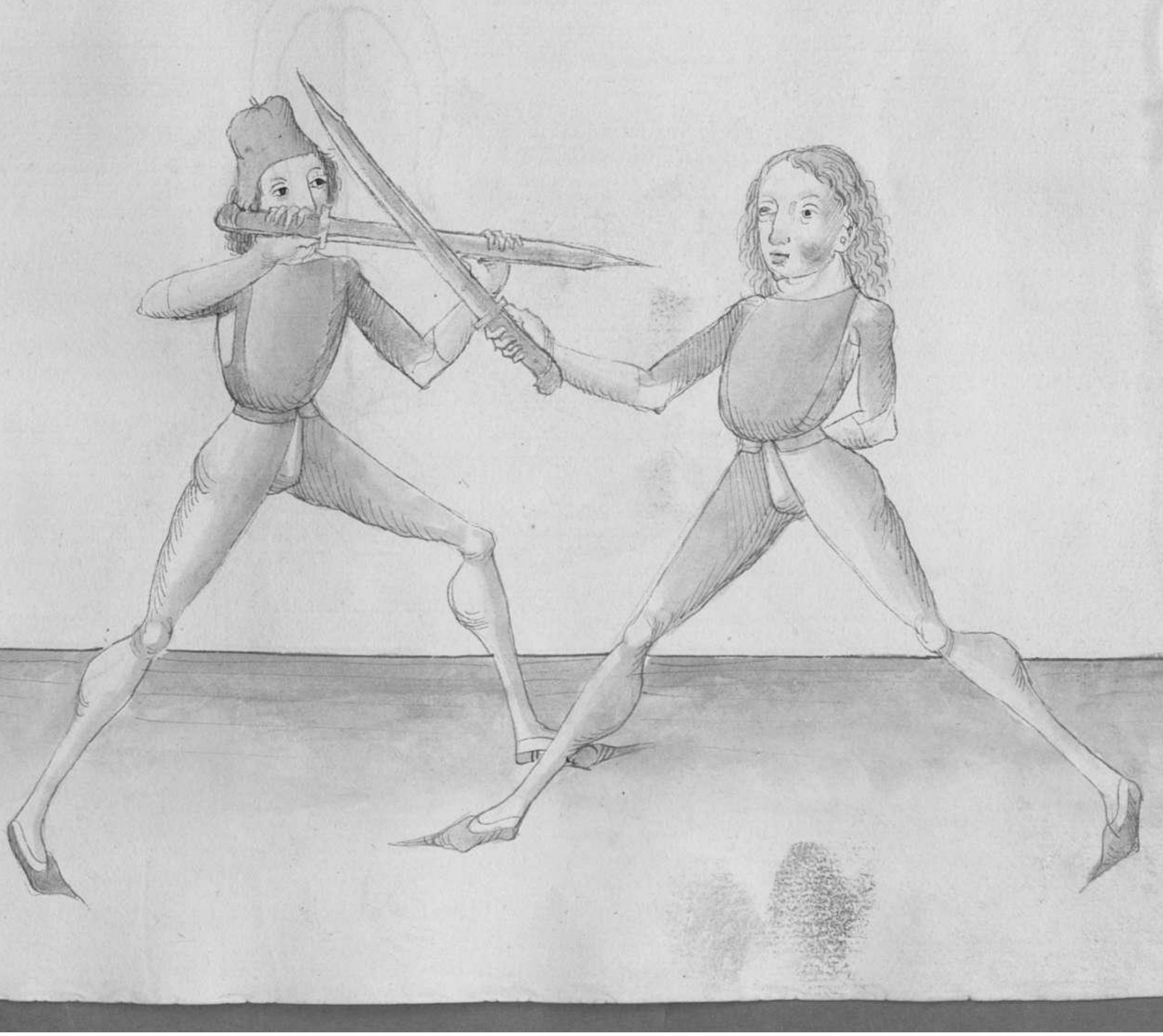

Item liget auff syn tuchs stytte gewappend. also das der
knopff dem man gegri den gesicht stett. Indes far abex
auff mit dem knopff adex gehultz Lutz vbē dy mitt dems
haubtz Indes mit dem gehultz schnell vord vmb zu dex
sorgis tuchs stytte stheag In mit dem gehultz zu dem
kopff ad stas In zu dem gesicht xc

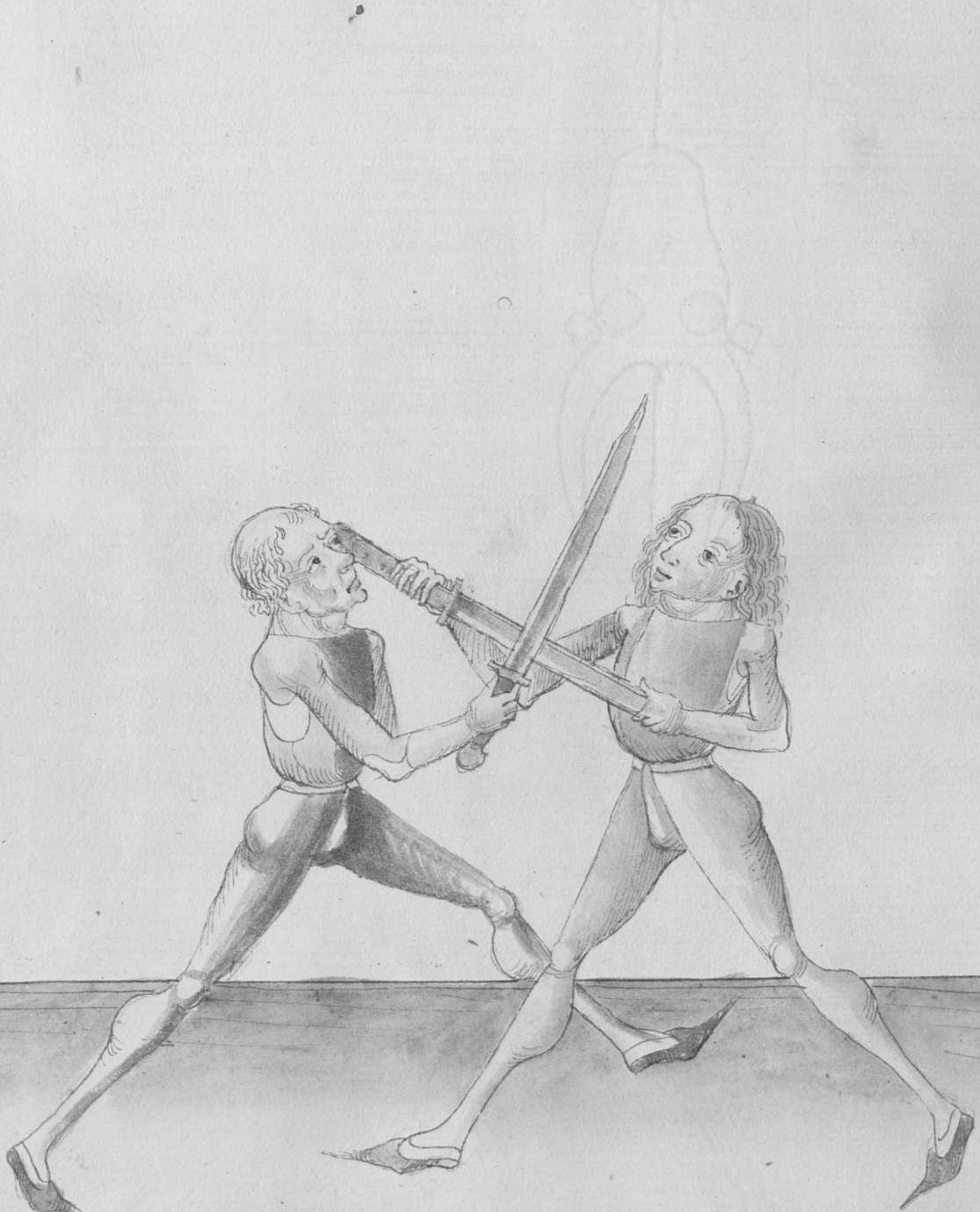

Item du mayst auch durchrechy mit dem tuchen ortt vnd thu
dem also so du ligest vor te mit gewappnd hanndt auff syne
tuchen stytty Do thu gleych sanct du mit dem ortt wollest gan
auff syn rechte stytty vnd stechen auff do stbugen stytty Judes
fax vnstich mit der spitzen vnd wechsel durch auff syn tuche
stytty vnd stich im zu dem gesicht synd tuchy stytty ꝛc

Item so du kumpst mit gewappnd hanndt an den man so mach dy ab
läuffen gewappend Zu payden stytty Judes fall in dy strich schmit
odre hew vberlauff syn messe auch in ply dem heubt vnd
mach also mit gewappnd hant was du wollt ꝛc

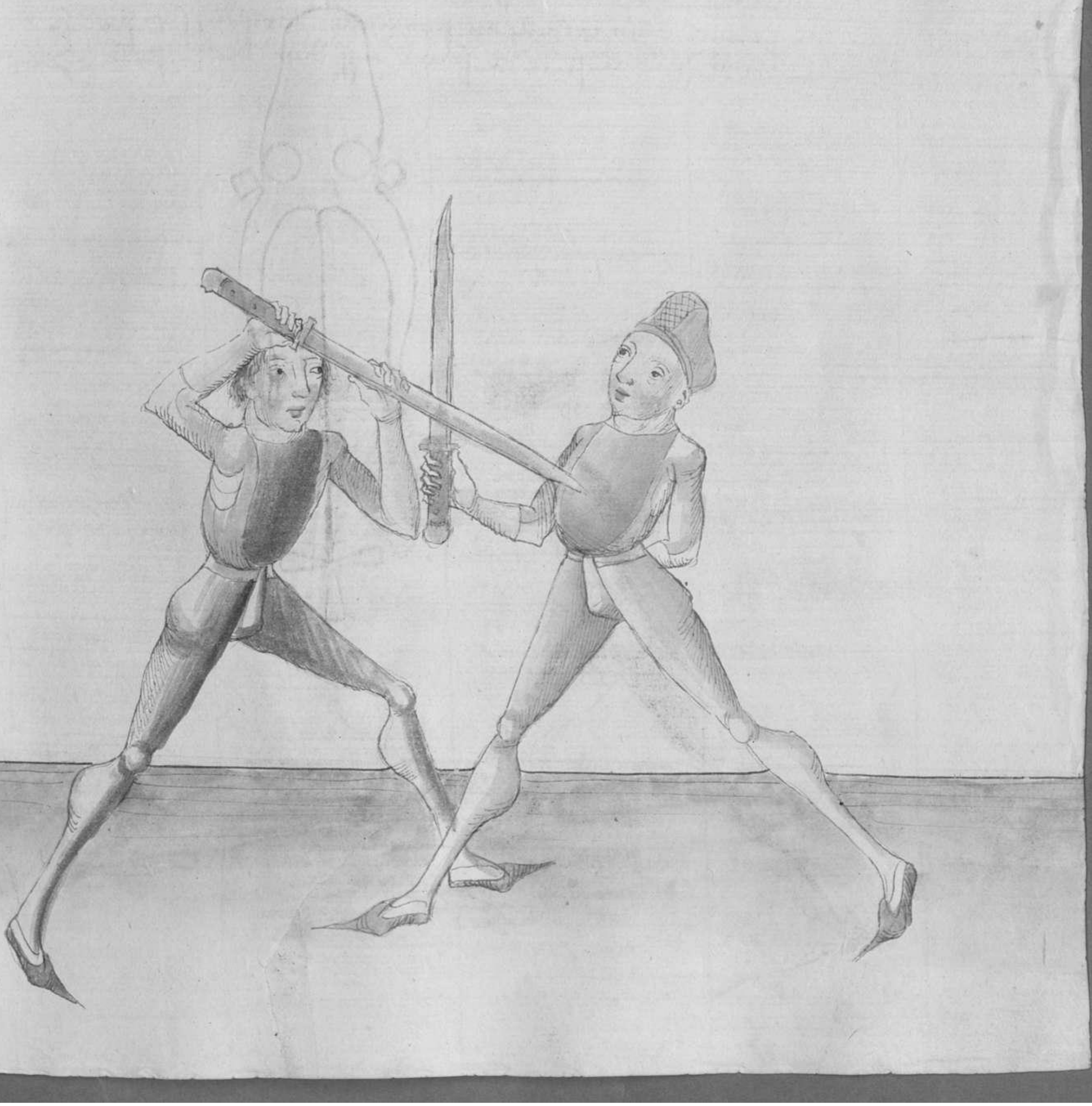

Will er strauffen
Mit dem gehultz vblauffen
Dem streich Zuch Zu die
Schrichtt recht stoß sthix

Hye sytt der mayst dyn prust hoyd das erst stuck als vryd
das mustt nemē Zu gewappnd handt vnd strucht voll er
strauffen ze Das solt also verstan Voll er die dyn mustt nemē
Zu gewappnd handt So merck eben do voryll er mit sthe
gehultz vnd dyn handt festt vnd voll kassten auff syn
rechte sytthy Judes Drauff mit dynē lucky handt In
dy sprech stynes mysts vnd vrendt mit dyn zughy
handt dyn gehultz an syn zughe Zwrsthyn syn payd
Hend vnd kass Judes stuck auff dyn lucke sythy ze

Jm abe̅ eyn pauch fezt er mit dem gehultz vbe̅ dayn axen
als vor so mezet dy wayll er vbe̅ dayn mussze fezt so fall
mit deyne lucken axen vff payde mussze vnd dauck dy jn dayn
lucke stytzy vnd poing dich starck auff dy stibigys stytzy ze

Item Eyn ander pruch hatt er dyn myss gefast vorvber index
greyff mit dyn lincke hand In syn lincke vnd vayß dy
auff dyn lincke syttz vnd stzreytt mit dyne zechte fuß
fur syn zechte vnd stzlag geschwindt mit dyne zechten
arm thyntz staect an syn lincke olpoyn ꝛc



Item ab eyn pauch felt er dir mit dem gehultz vber dayn arm
als vor mit gewappnd handt so mercke fridet dy vayll er vb
dayn handt mit dem gehultz Wolt stas so vorcht dayn messer
auff dem stym vmb das dy kurtz schneyd auff stym messer stee
vnd schlag In zu dem kopff mit der kurtzn schneydy ꝛc

Item so du jm also auff den kopff fest mit der fuchtz stimpfen
wye vor Judes fax do stymon mustz mit deyne ortt geyn
styne lucky stetty Zwyschn dich vnd jn mit gesenckten ortt
auff deyn lucke stetty vnd sench jm den ortt auff styn prust
vnd stregtt mit deyne lucky fus fest Zu euch vnd thaw
jm zu dem kopff ꝛc

Ist die kunst du kume
Das messer ist genume
Nicht solt dich sawme
Und den man auff zawme
Wye sagtt de meyste kynpauch vorvd den ersten pauch des
messes vnd sprach ist die zol Das soltu also verstan hatt
er die dayn messer fygriffen bey der spicz vnd vragt auff
syn kucke stytz vnd du empfindest das du dayn messe mogst
gehalty mayst so fall mit dayn kuchy handt gyrnt syn
kucke an das gehultz mit dayn zehty vorz Zu syn zehty
handt vnd vrendt das gehultz gegn Im vnd zeyg stavch
vnt sych So mynbstu Im vorvd syn messe vnd hawest
Im durch syn bapff zc

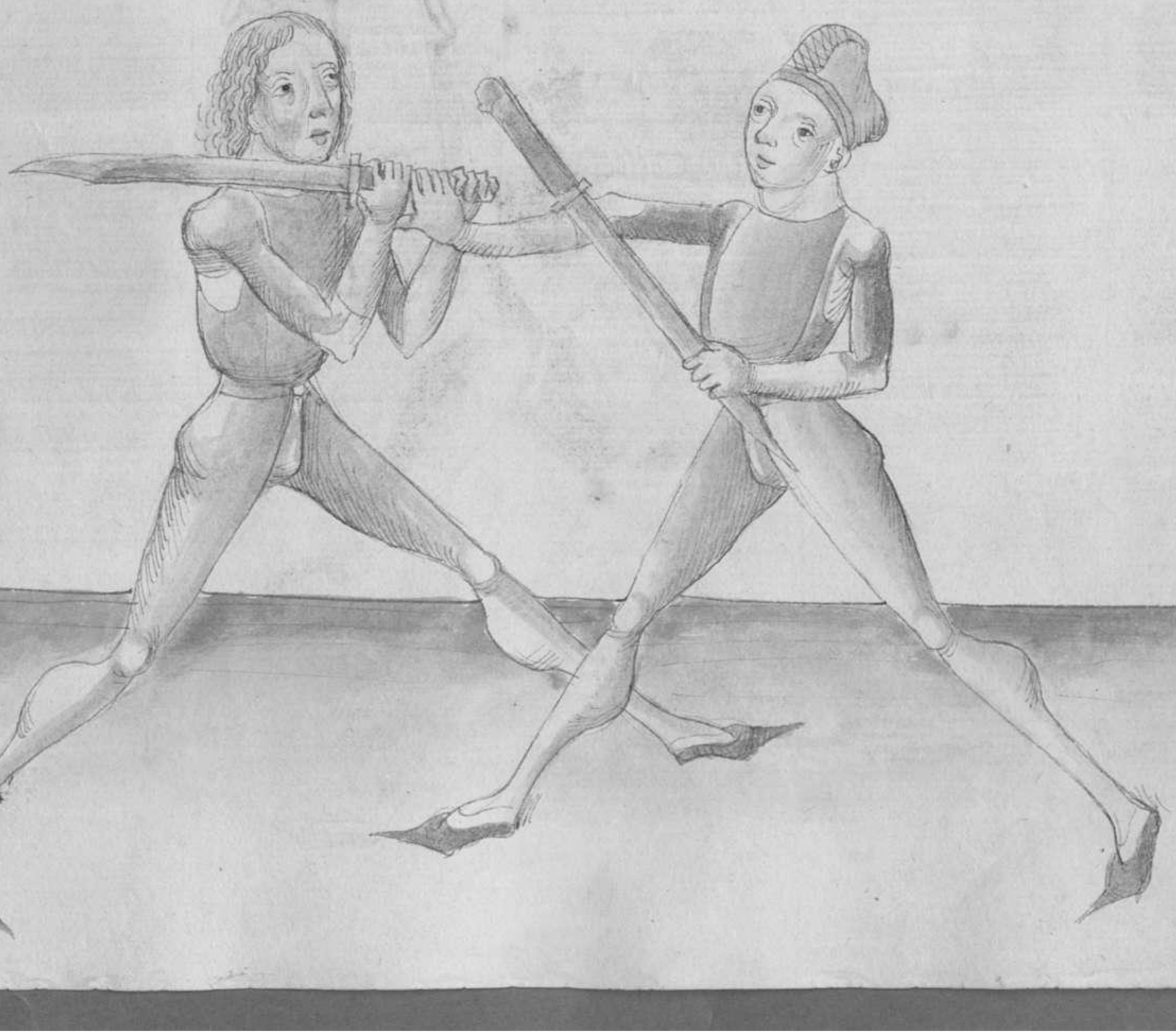

Du maysst dich des vome

Vernappent vacht mit clotz hals nome

Wyr hett der maysst tyn stuck wyr man den man mit dem
gehultz auff styne zachtz stytty bey dem hals nome stil vnd
strycht maystu zc Ous soltu also bestan krastu jn an gryndy
auff syn lucke stytty mit der zworzch so stee jn vmb zu
styne zachtz vnd te der gan bezpracht viett so vbirdring
jn mit deym gehultz auff syn lucke stytty vnd sax jn an
sam hals styne vachtz stytty vnd strayt mit deyne vachtz
füss eyne styne lucke vnd duck jn dar vbe zc

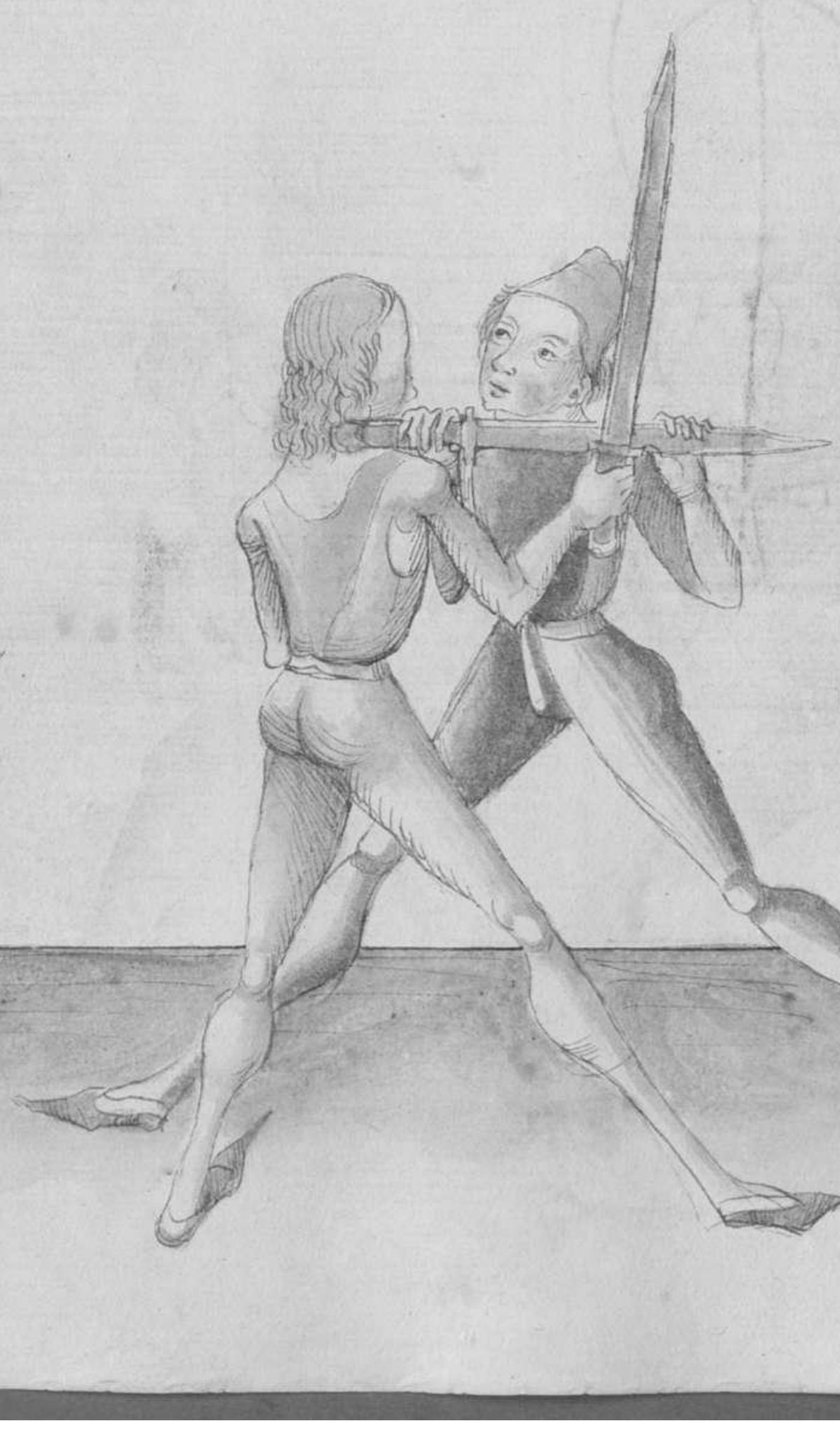

Ist es gelungen
Klotz halb hatt gebümme
Mit klotz recht vber fax
Nach arm handt gewynstu in fax
Hye sagtt dir maysste kyn prucht vnd das stuck So man ym
bey dem hals helltt mit dem clotz vndtst das dir erst pruch
Wann dir pruch sam vill vnd manigfay im Dir erst pruch
so duch kynd gewappendt mit dem klotz bey dem hals starck
helltt so wan dan musst auch zu gewappend handt vnd fax
mit dem klotz vbr sam kuche handt fuhendig auff aussen
vbr das gelend vnd druck vast vnsich mit dem gehulz
vnd heb mit dir kuchy handt vnd mit dir klingen den musst
vast vbsich auff vnd schraytt mit dem kuchy fuss wollt
fur stene zuchty vnd druck mit dem pindt syn kuche handt
vast an duch auff dan zuchte stychy vnd schaub in olby mit
dayne musst vast bo dir vnd wurff in furduch mid auff
das antlitz vb dayne zuchty fuss zu



Item ab eyn pauch stellt ex dich prey dem hals mit dem pindt
als vor so laß dyn mysse fallen vnd schlag dyn lincke
axen vber seyn rechten obn stanck nyder vnd greyff mit dyn
rechte handt in seyn gleint der handt vnd spring mit dyme
lincke fuß fur dyn rechten vnd druck seyn lincke handt
vaall in dyn rechte stytte vnd swing dich mit dem leyb
auff dyn rechte stytte vnd wurff in vber dyn lincke bayn
fur dich ze

Item Aber thun pauch So er dich bey dem hals hatt Als vor
So nymb dein rechte handt vnd fax da mit auff seynes
messes klingen auff Zuvorsch sein payd hend nahent zu
seynem leuchy vnd kayß starck an dich auff sein rechte seytty
Indes wirfft der klaß leichy von dem hals Indes begreyff
mit deyn leuchy handt vber sein rechte In das gehultz vnd
kayß hintsich auff dein rechte seytty So nymbstu In das messe
Merck Wenn du das messe nemen machst Wollt so thu
allwey In dy preuy des messes fallen mit deyn rechty handt

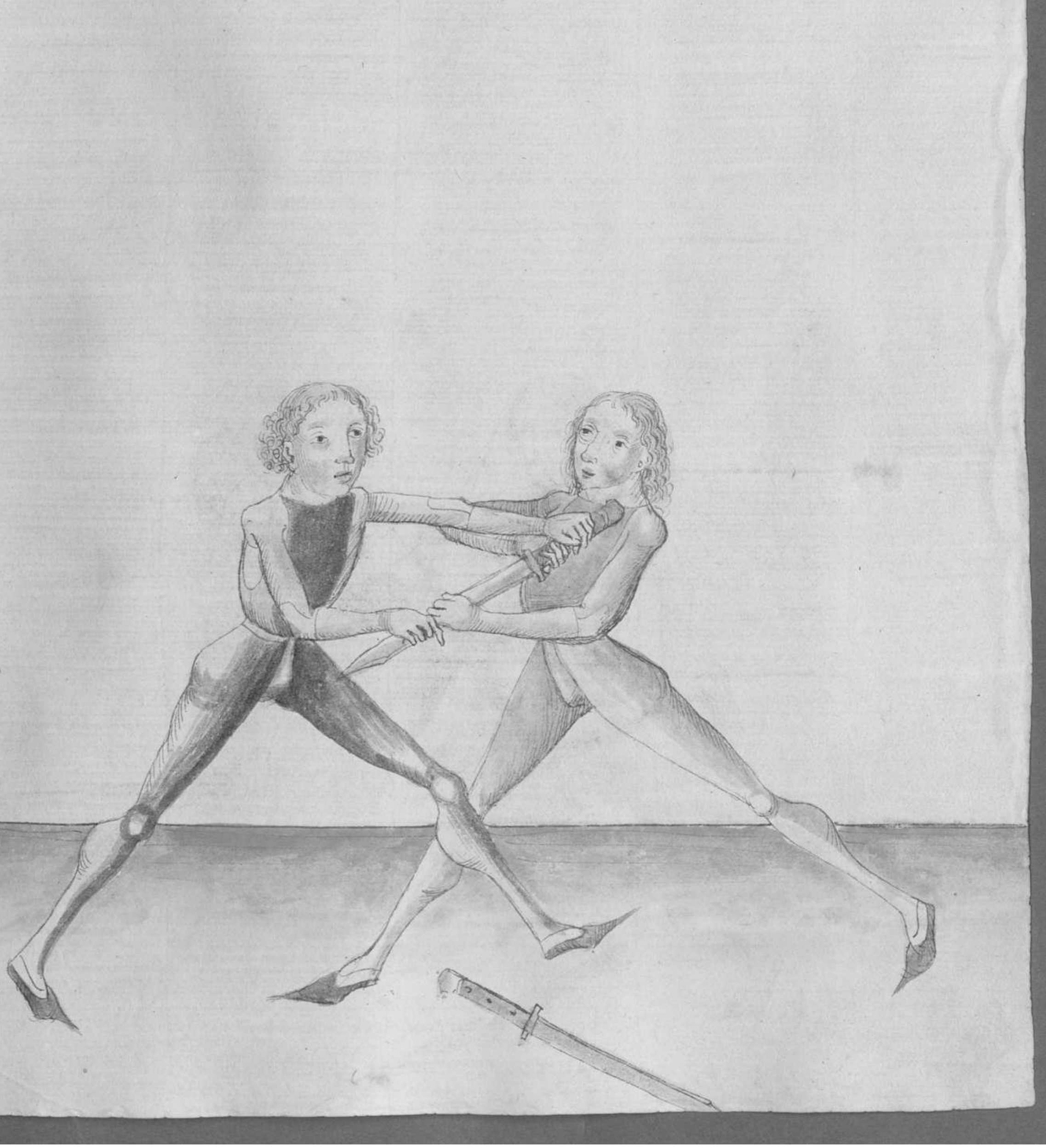

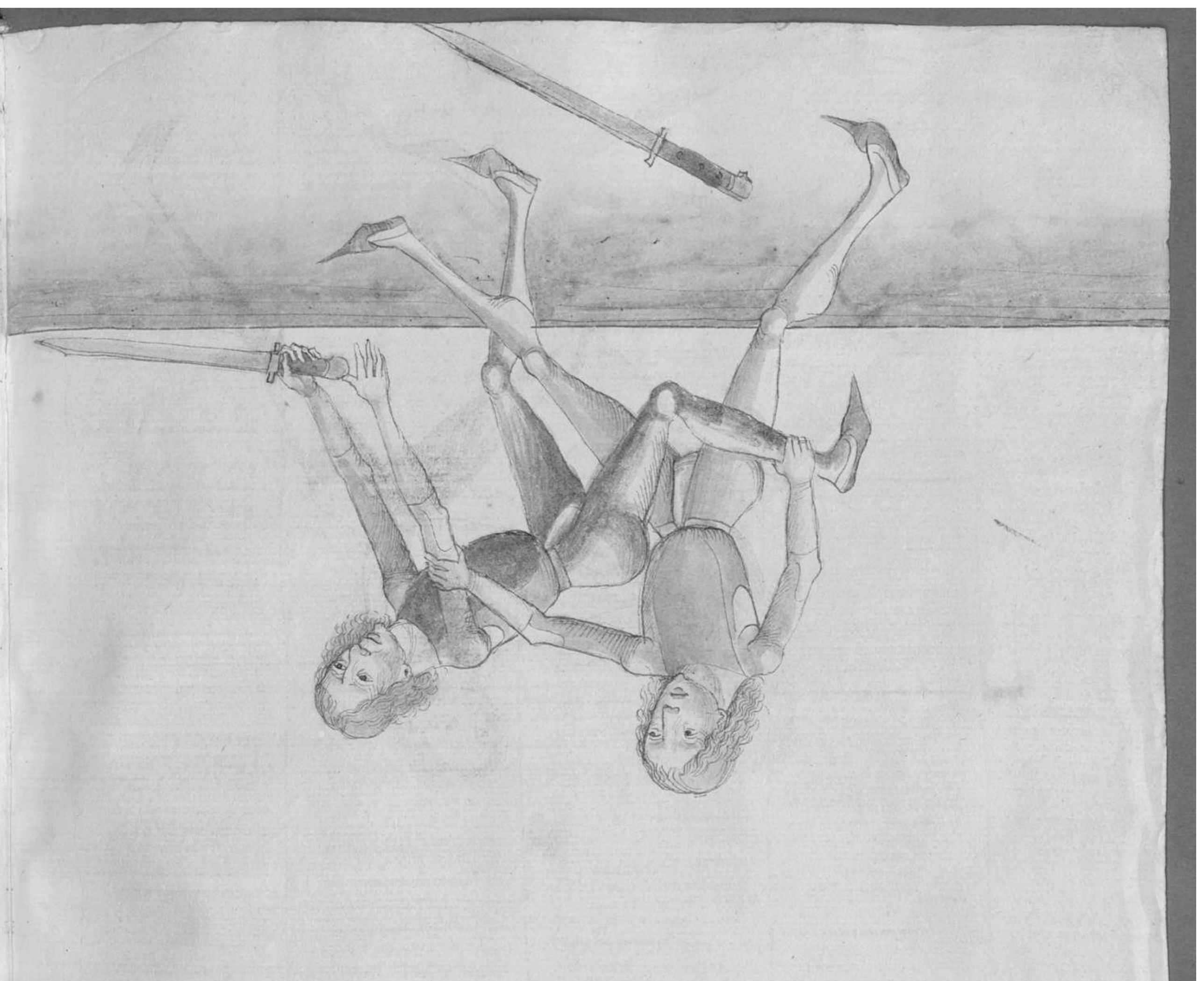

Item ayn ander prauch stheub jn von dir mit deyner lincken handt vnd vmb das gewlicht bey dem alpogen vnd greyff jm sazy mit der zechten handt styn zechte vnd stheygett mit dem lincken fuss fur styne zechten zc

Item dyn ander prauch stheub jn starck von dir mit styne alpogen mit deyn lincken handt stheub jn also auff styn zechte seytten Judes lass deyn mosser valten vnd greyff jm auffbendig jn styn gelenck styns zechten peyns bzeb jn auff vnd wourff jn auff styn lincke seytten zc

Item dyn ander prauch hatt er dich gefast alzo vnd stheub jn von dir auff styn lincke seytten mit deyner lincken handt vnd far mit der zechten handt aber ander vmb styn beyb bozy vnd stheygett mit deynem zechten fuss hint styn zechten vnd wourff jn vber deyn zechte haff auff styn nuck ader bapff zc

Jm stoss jn ab mit syne rechten alpatz auff syn lucke sytty
vnd fygrauff jnden syn rechten füss mit deyne rechty hendt
wye dor vnd ruck den selbigen füss wall vnd deyn rechte bossh
vnd halt jn alsso dz pey das er nicht auff kan stan wo er auff
eyne seytty sich auff wollt richty Do wurff jn auff dy andre
seytty vnd ste mit deyne lucky peyn vnd keyb wall zwyschy
syn peyde duff das das er dich mit dem lucky peyn nicht
stossen mug vnd halt jn alsso vnd wurff jn do eyne seytty
zu der andre wye du wollt ꝛc

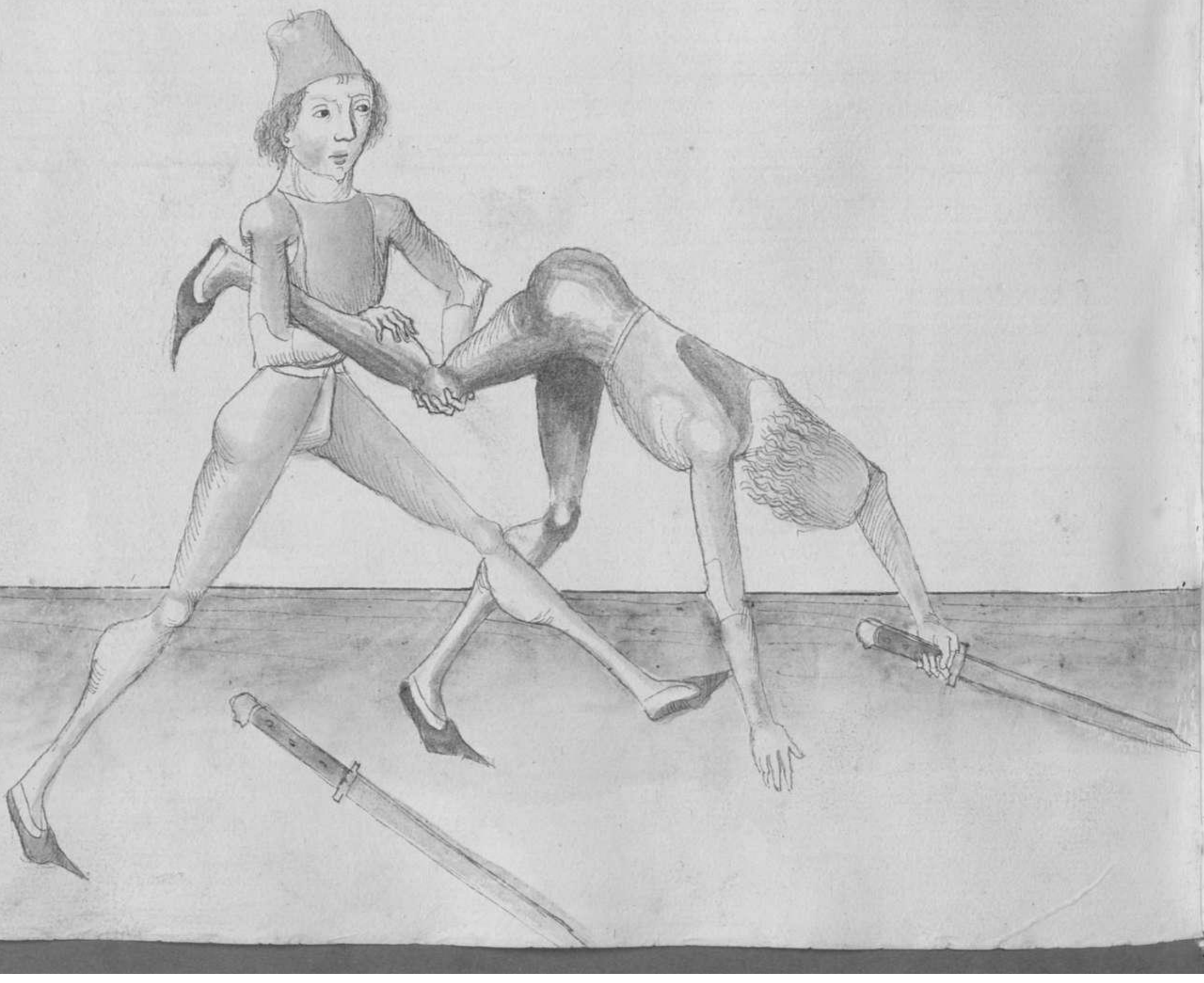

Jm aber dz pruch helltt er dich prey dem halß gewappent
als vor so drauch vast zu ruk mit dem nack Judes greyff
auch zu gewappend hanttt In daynes messers klingy vnt
syn messe vnd los plupffling dy recht hand vo dem pmdt
vnd stchraytt hinc In auff syn dzechte sytty vnd schlag In
mit dem gehultz In syn pauch vnd stchraytt vmall hinc
In Judes stchlag In hm syn nacky vnd stchreytt ab pas
hzyn vmb als du deiny vmall vmyst ꝛc

Item gatt er dir gelegtt den klotz an deyn halß alß vor Jo far
auff mit deyne messtz vnd fall zu gewappnd hamtt vnd far
hoch auff mit dem gehultz vnd stich jn zu dem gesicht oder
wyr bruch gemalt stett zc

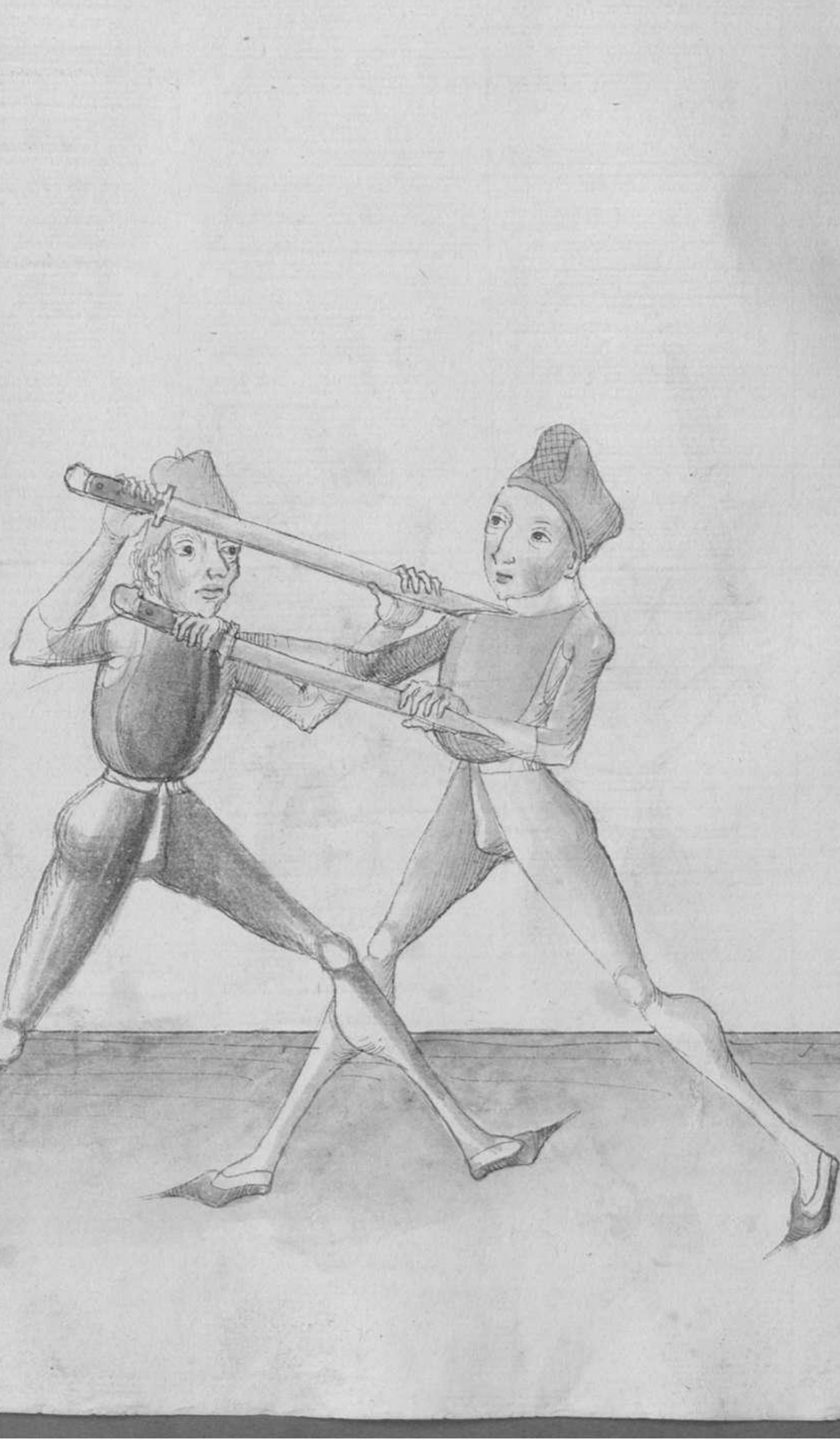

Jm lyn aude prauch hatt er dich by dem hals gefast
ab als wo mit dem gefultz Judes lass dyn messer fallen vnd
fas mit dyner rechten handt dynen lincken frowschen syn
handt vnd dy stich synes messers vnd wendt dich Judes
stauch auff dem lincken syten vnd vass stoest mit dynem
rechten handt auff dy selbigen syten etc

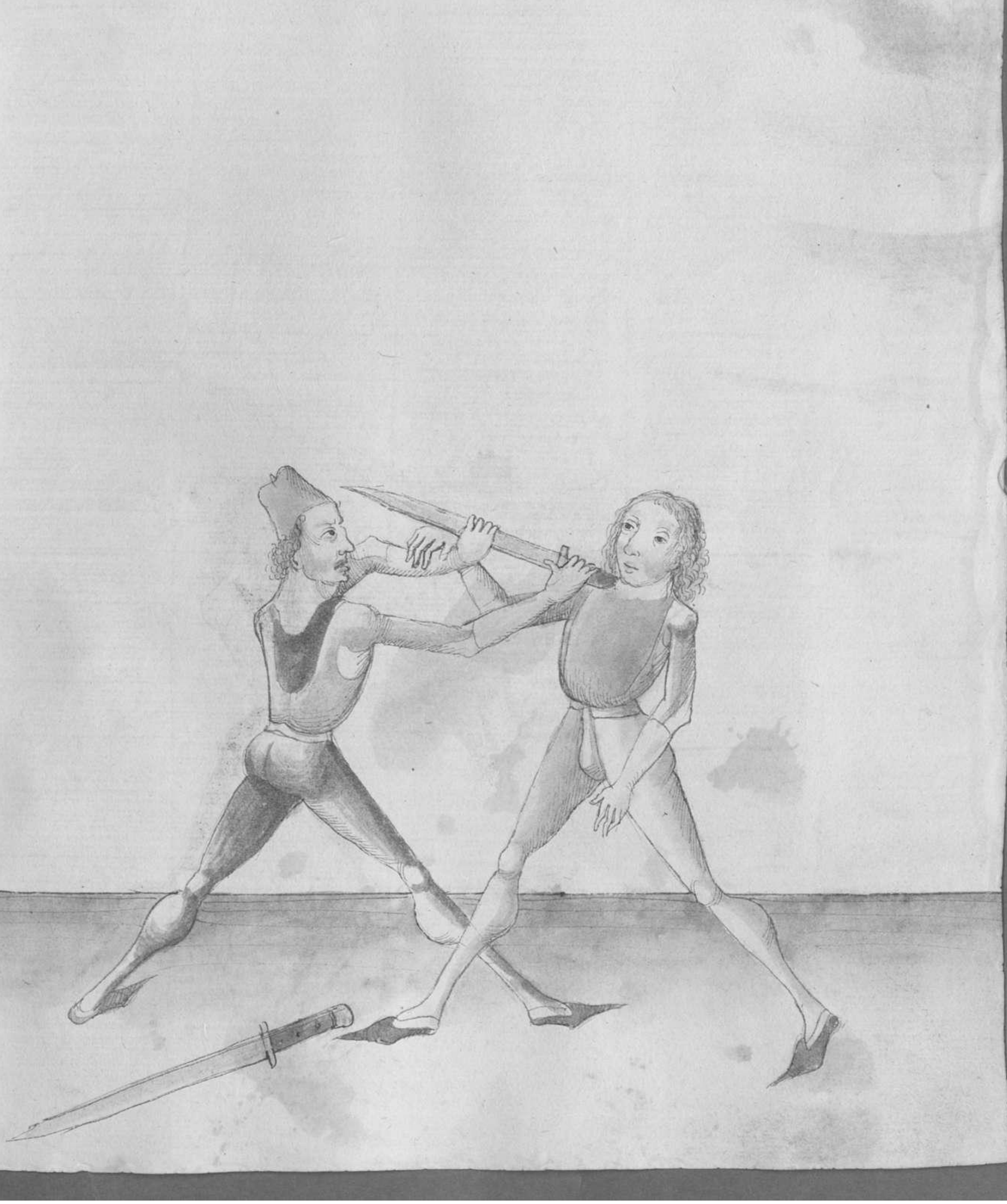

Wen man foechten wil

Jtem hatt er dich by deyne halß mit dem yechultz Lber
als vor Judes greyff mit deyn lincken Handt In dy mitt seynes
messes vnd fax auff mit deyn rechten Handt vnd thu
sam du In das yechultz In das angesicht wollest stossen Judes
staß In dy mitt seynes messes starck mit deyn Handt vber
dem vnd sprung dich auff deyn lincke seytten zu

Stet aber eyn gruch hatt er dich gefast mit deyne gehultz an
deym hals Wyr vor Do greyff mit deyne lucken handt In
seyn lucke nahendt Zu der handt Vnd vayst dy auff deyn
lucke seytte Vnd slahe Indes deyn zechte azen vber seyn
ped vnd fluchte Vnder Vnd streyt mit deyne zechte
fuss Vnd streyne zechte Vnd Wurff In das vbr zo Vnd
spring dich tyn Wrenig auff deyn lucke seytte zo



Jch thatt ee dich bey dem hals als bd vnd will dich lhren
das payn dreuch Wyre vor Jndes fall zu gewappnd handt
vnd stich Jm vnttr zwischn seyne payde henden mitt
gewappnd handt auff Jn seyn kelch vnd wenn du zu
gewappnd hant felst so far mit deyne knechy von abn
vnd seyne zeuchen ꝛc

Jtem Hatt er dich gefast bey dem Hals als vor Jndes sag
mit dame messe zwischen euch paid mit der Sprach auff
dein Buckel legen Vnd fall zu gewapnd Handt vnd
stoß In mit dem gehultz an sein leib Als vnttn gemalt
steht zc

Auß vber durch stechen
Verwappend der wer auß prechen
Auch maystu aber beschlossen
Will gluck der kanst genossen

Hie sagtt der maysta von dem vbdurch stachen vnd dy
stellung gehoren zu treyby mit grosse furstechtleybtt vnd
wahrnt bey dem man Das du dar ab nit nydligest nun
thu jm also Tritt zu dem man mit dayne Entzuschgan
Zu stand lucky stytty vnd schlag dnach vmb zu der
rechtty stytty vnd vondt dy swerch stymes messes vber sten
messe gegen stynd lucky stytty vnd far vnttj durch stym
awy Wyd auff stym zechte stytty vnd fall jn dy mitty
mitt dayne lucky handt jn dy klingy daynes messes
Vnd druck da mit auszbendigo jn das gelenck stynt aenub
vnd absprengs vnd vondt dayn lucke stytty zu stym zechte
vnd duck mit der lucky handt alby fast nyd vnd mit d
rechtty bey dem pindt vnd heb stym handt vbsich also ist
er bestochossen zc

Item Stich Jn ab vor syn ~~linck~~ rechte Handt vnd fall ab
Zu gewappnd Hantt vnd thun Jn nahent das syn rechte
Handt thun vnit dryn rechte Vorsst vnd fall Zu gewappnd
Handt mit dryne mussz Jn Gmetten an syne rechty alpwigy vnd
kam dich mit der brust vast da an vnd tritz dyn linckte
stytty an syn rechte vnd sprung mit dryne linckty fuss fure sy
rechty vnd swing dich starck auff dyn rechte stytty

Item aber eyn stuck In durchstechy thu In als vo vnd
Judes mit dem gehultz auff styn rechte achsely an styn hals
Wall hym vmb In styn nacky vnd heb In mit der lincky
hant Wall vbsich vnd verbindt dyn handt auff dyn
messer das du dyssen sazeber hebst vnd schrayt mit dyme
rechty fuss hynt stynde zuchsty vnd druck In das vber ze



Item fare aber In durch mit der sprach vber syne zaigtz dem vor
der vnd far vnttz auff dayn lucke styttz mit der sprach
synes messes Also das dir syn mess vntt dayn zaigte vchssh
tim vnd stess In mit dem gehultz In syne bely adr
angesicht zc

Item abe eyn stuck ist ez dir zu starck das dw auszbrengs
den arm nicht beschliessen magst als das erst stuck lawtt
So thu Im also du auszbrengs In wolst beschlossen sudes far
Inbrengs obs obe sten arm an dy achsel und schrayttt mit
dayne zechten fuss hynt seyne zechten und druck In dar ab.

Item nota Wenn du Im also Inbrengs In seyn arm ferst mit
dem messer so tatt albeyn mit dayne zechten fuss wadt hynter
seyne zechten das seyn arm zwayschen dich und dir kum so gett
es rechst zu tod

Item ob lig Im das pruder an seyn halss seyne knechs stotty
und schrayttt mit dayne zechten fuss hynt seyne zechten und
druck dy elingen daynes messers an seyn arm fast an dayn
leyb das dez ozett auff dayn knechs stotty prosett seyn aus
ser tod

Wer vber durch ist stechn
Einstrlich ler auß zechn
Windt recht pis vchendt
Ortt zu gesicht sendt

Hie sagt der meyst tyn prucch wud dy ~~dy~~ vb durchstechy
vnd sprucht herr vb zt Nu woltu dy vbdurchstechy im mesp
prachy so thu im also Wenn er dir vber dayn messer wondt
vnd wolt dir mit dem ortt vntt dayn arm durchgen fudes wondt
gegn im auff sayn rechte sythy dayn messer an das sayn daz dy
lang schnod aby say vnd stach im zu dem gesicht also kam
er zu dem abgemeaty stechy mocht kume zol

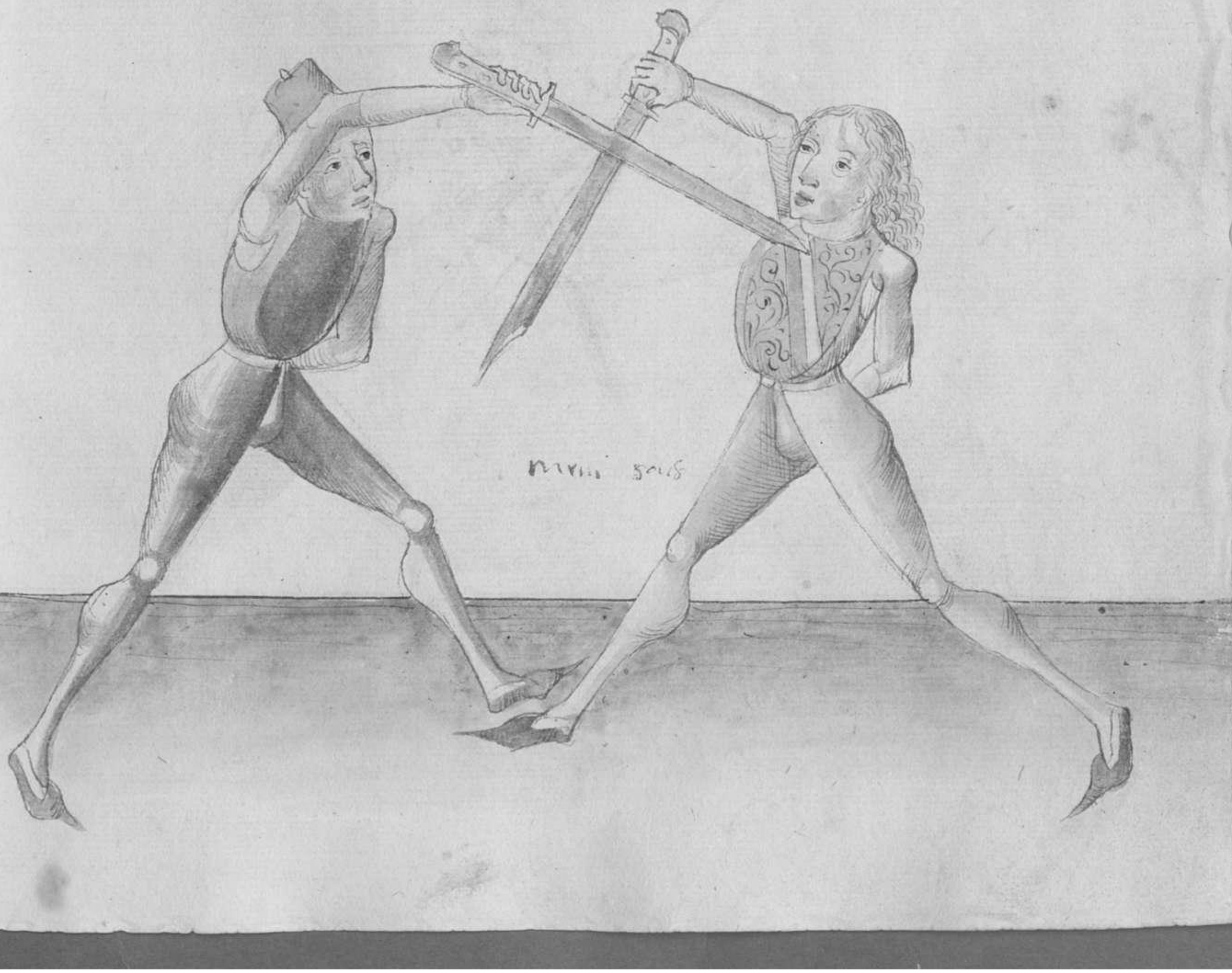

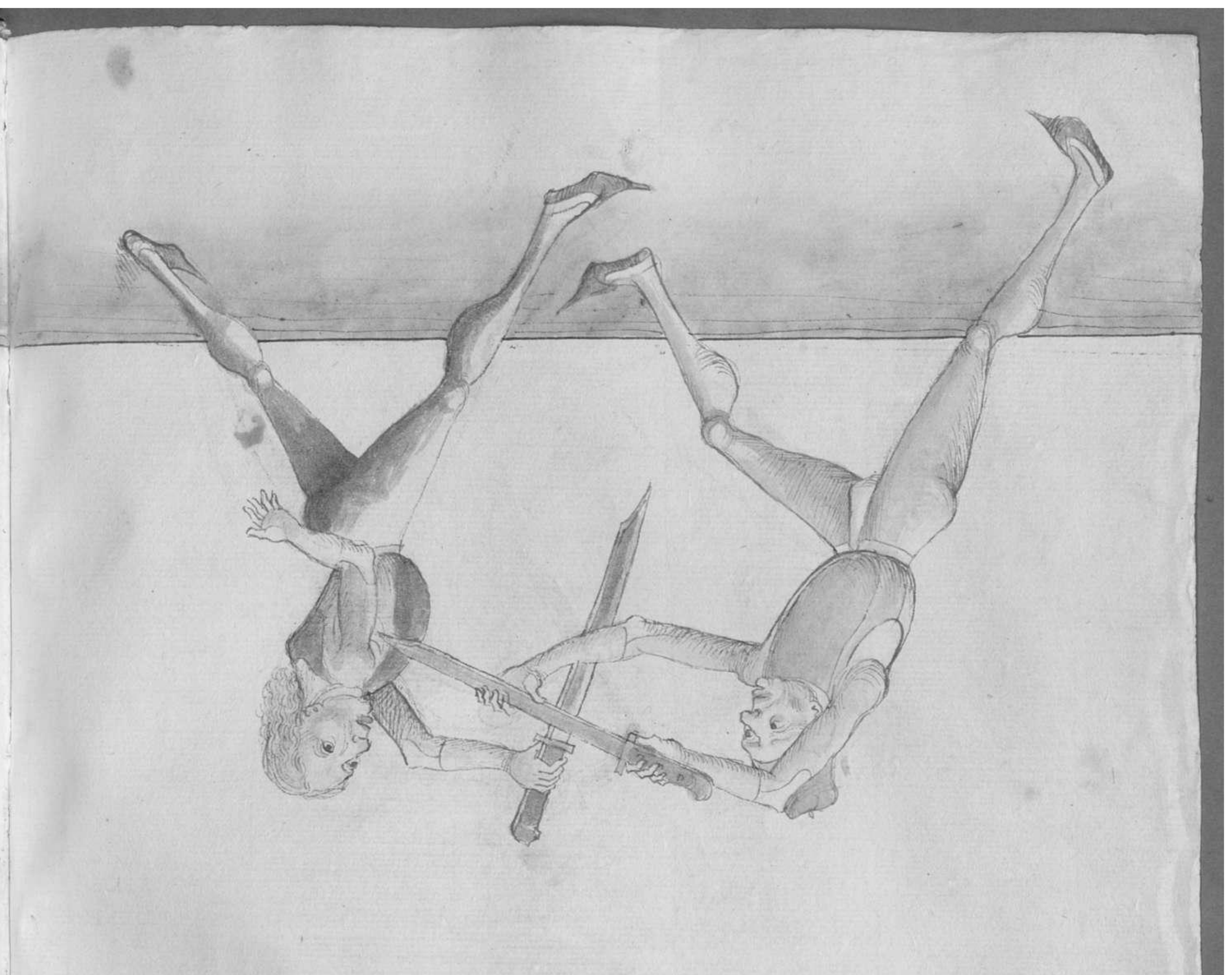

Item leg jm dyn messer an den hals auff stych tuchy stetty
zu gewappnd hantt du stych des messers vnd dauck jm
den slegen vmb vnd stych jm hals vnd thu als du vor vnd
vnst pist also hastu vor eyn pauch vnd ers durchstochen.

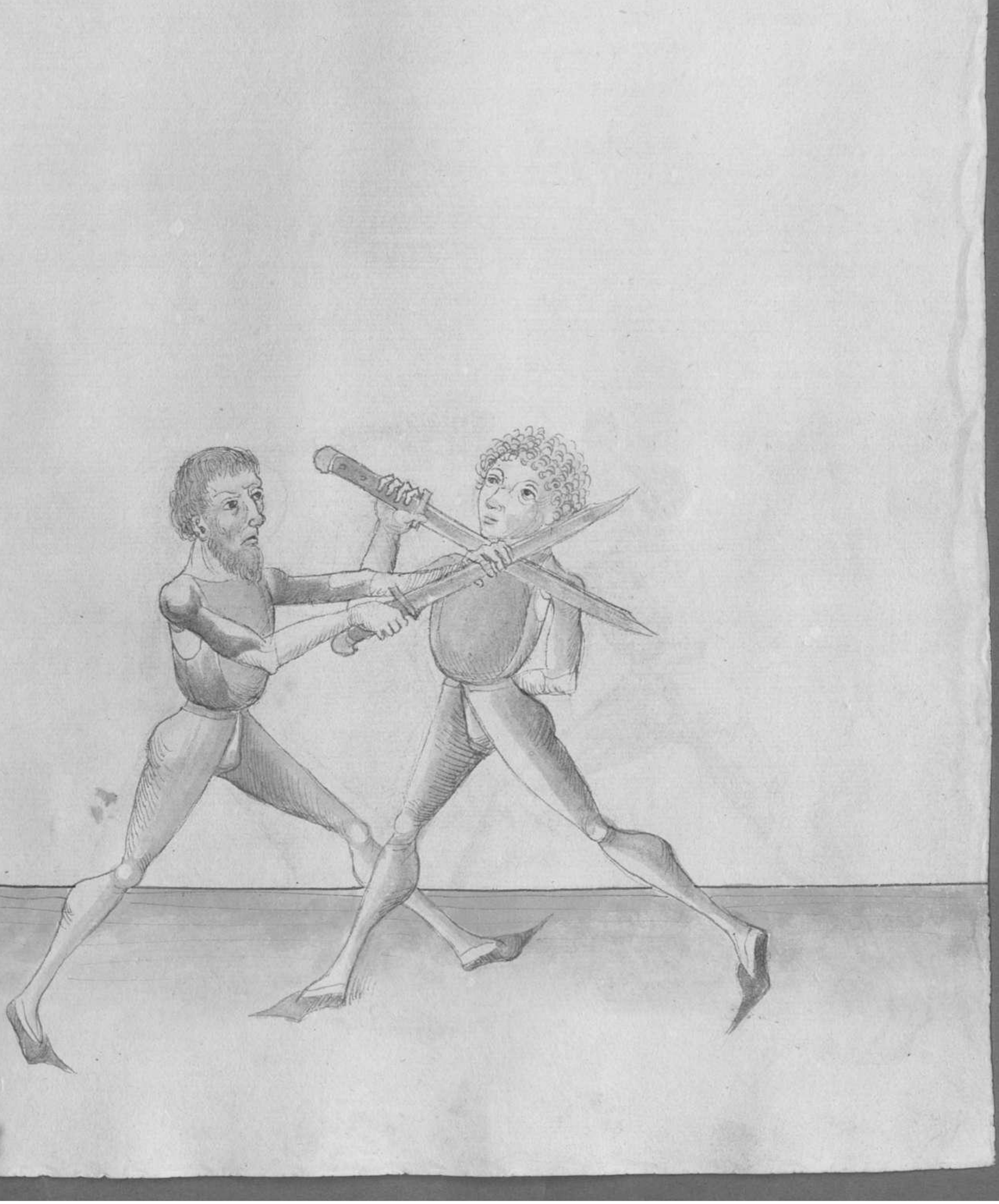

Item aber dy prucht so er durch stechen will In dem dy vorell
er dryn mus nyd drucke Judes fur auff mit dem gehultz
Und krew ab stignad Im durch syn halb auff synd lucken setten
Und das gett als kyrchtlich zu Der er kracht trewlich kam.

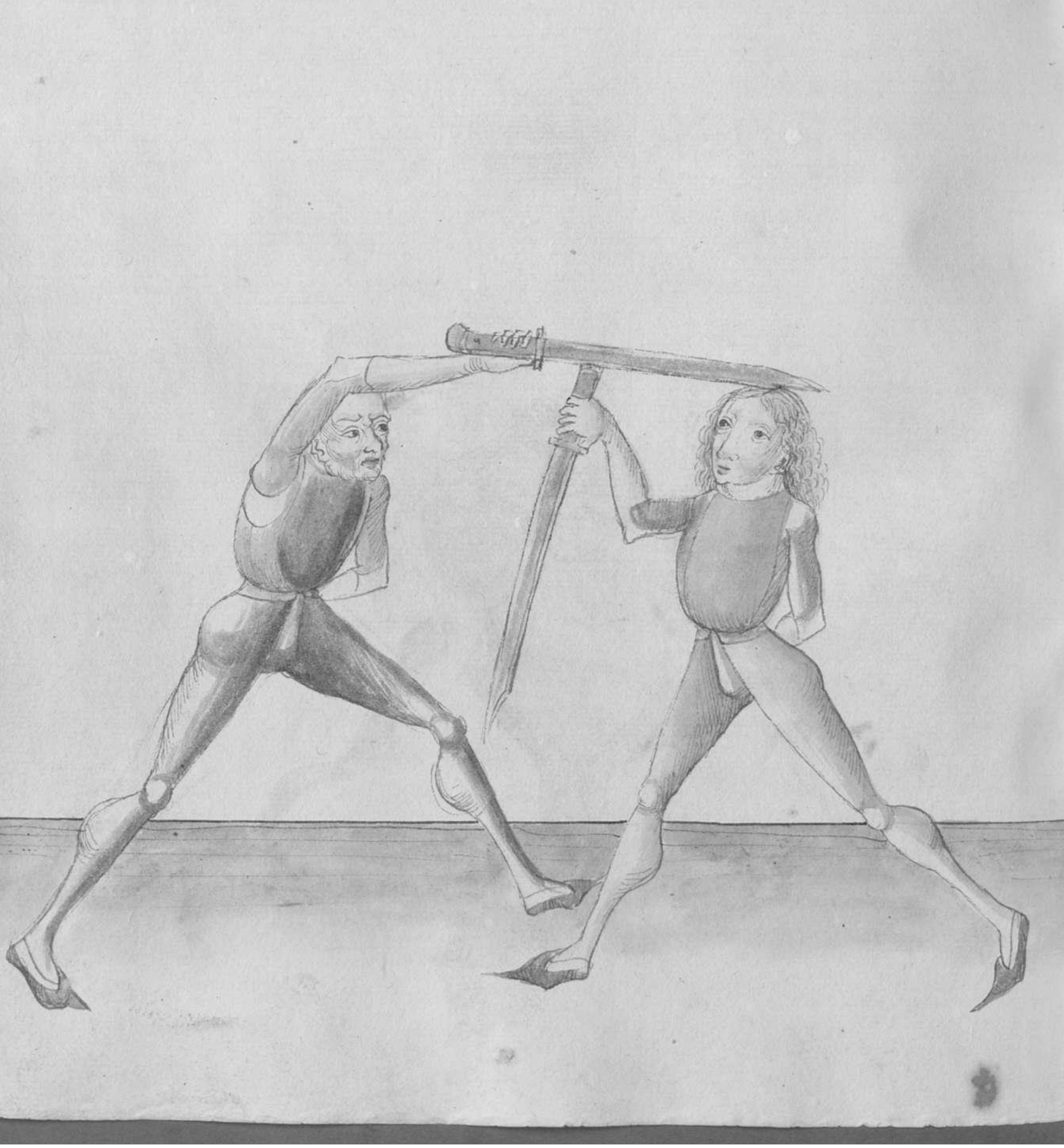

Wellt er dye nahen
Recht mit lynck her vahen
Setz an dy fich vnd vchs
Gewappend thut das pussen

Hye sagtt der maste tyn stuck Wye man das In gewapp
ender handt tretyn soltt vnd spracht Wollt er ꝛc Das schau
also vorstan So er In zuuechtty In dye kumbt so ste
vod mit dyne lucky fus vnd halt dyn muss auff dyn
rechty sytty vnd ob dyne zechty tus vnd das dye dawen
obn ste vnd dezortt stu gegen dem man vnd tyb duch mit
dy lucky sytty plos schlucht er dir dem dye plos nach so
pewg auch vntt stan muss dyn lucke sytty vnd spring
wohent auff In mit dyne tyantzy lucky arm Brauss
stark Indes vb styn zechty wohent bey dem alpogen vnd
dauck styn arm fest In dyn lucke sytty Indes grauff vntt sy

Item stym dem yn dy mitt dyner messer vnd stich yn den ortt
an styn lyncky adere vntt styn rechte bechsen ader pehallt
dyn messer yn der lincky hand yn der mitt vnd lass dyn
rechte Handt von dem pmdt des messers vnd greyff
yn mit der rechty Handt yn styn rechte kuypüg vnd
werff yn furdich zel

Item ader wendt dem lincke stychty an styn rechte vnd
schrayttt mit deyne lincky fuss fur styn rechty vnd fur
mit deyne gehulk Deyner messers außbrendigs an styn
halß vnd schrayttt mit deyne lincky fuß fur styn rechty
vnd werff yn fur dich zel



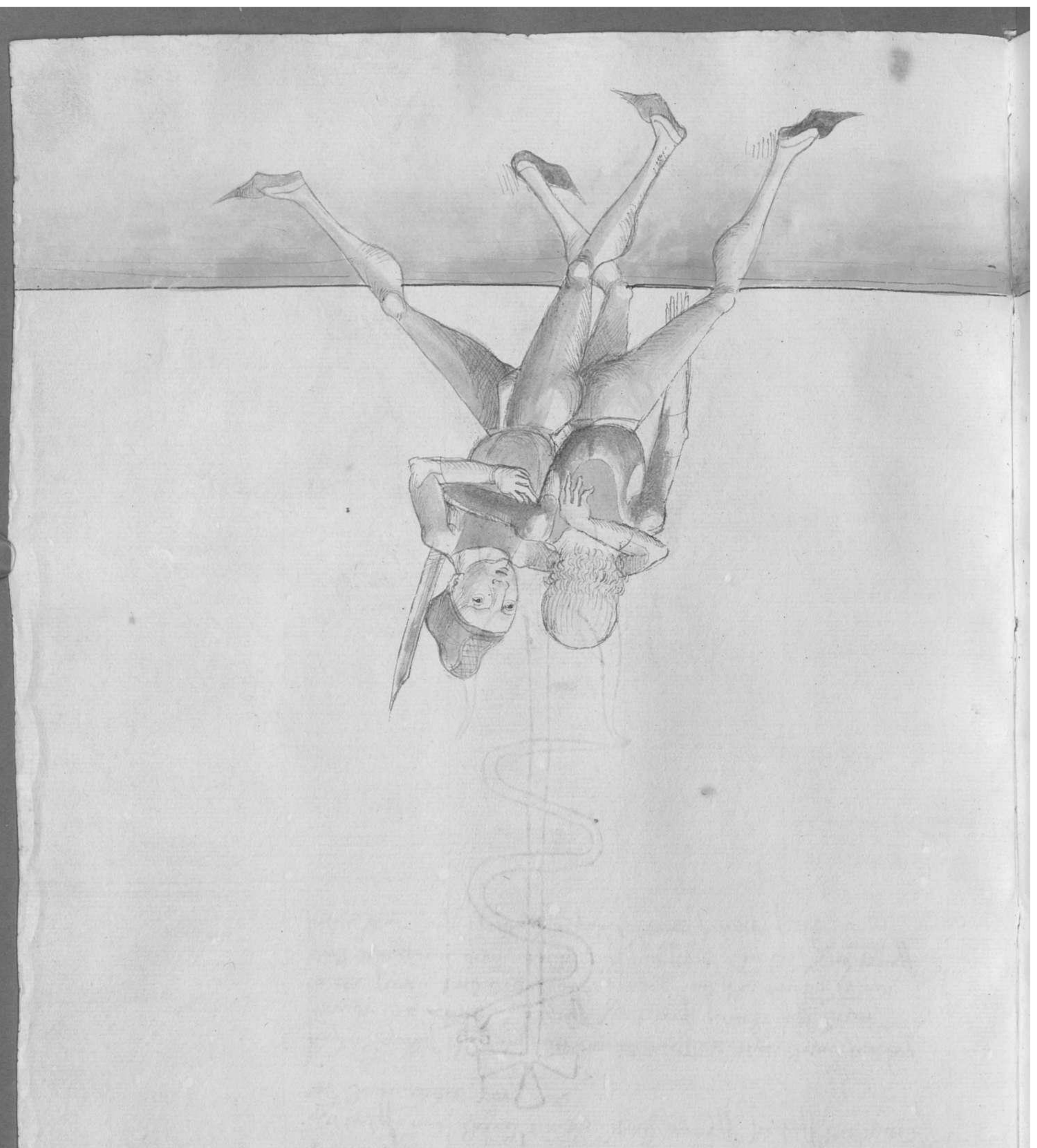

Item Vm den pressen stuck so du empfindest das er will vber
dyn arm fallen gleych Iudex so er stellt mit seyne armen vbe
deyne Iudex heb Im seyne knechen arm auszbendigs starck
auff vbsich vnd steygett mit deyne zechten fuss fur seyne
knechy vnd dauck mit deyne zechten arm fast nyd seyne
knechy das dy gebenck der alpogen Zu samen zuxen ode
kumme yst er starck so kum deyn zechten arm ab handt
Zu hilff mit deyn knechy vnd wurff Im auff das antlitz
vb deyn zechten peyn ze

Item ab gaeff Inn dy mitt deynes messers mit deyn knechy
handt der zechten Zu hilff vnd zeyg starck auff deyn
knecht stytten vnd dauck abey mydrer mit der knechy handt
vnd sprung mit deyne zechten fuss fur seyne knechy vnd wurff
In das vbr alss hastu den pauch vnd das erst stuck

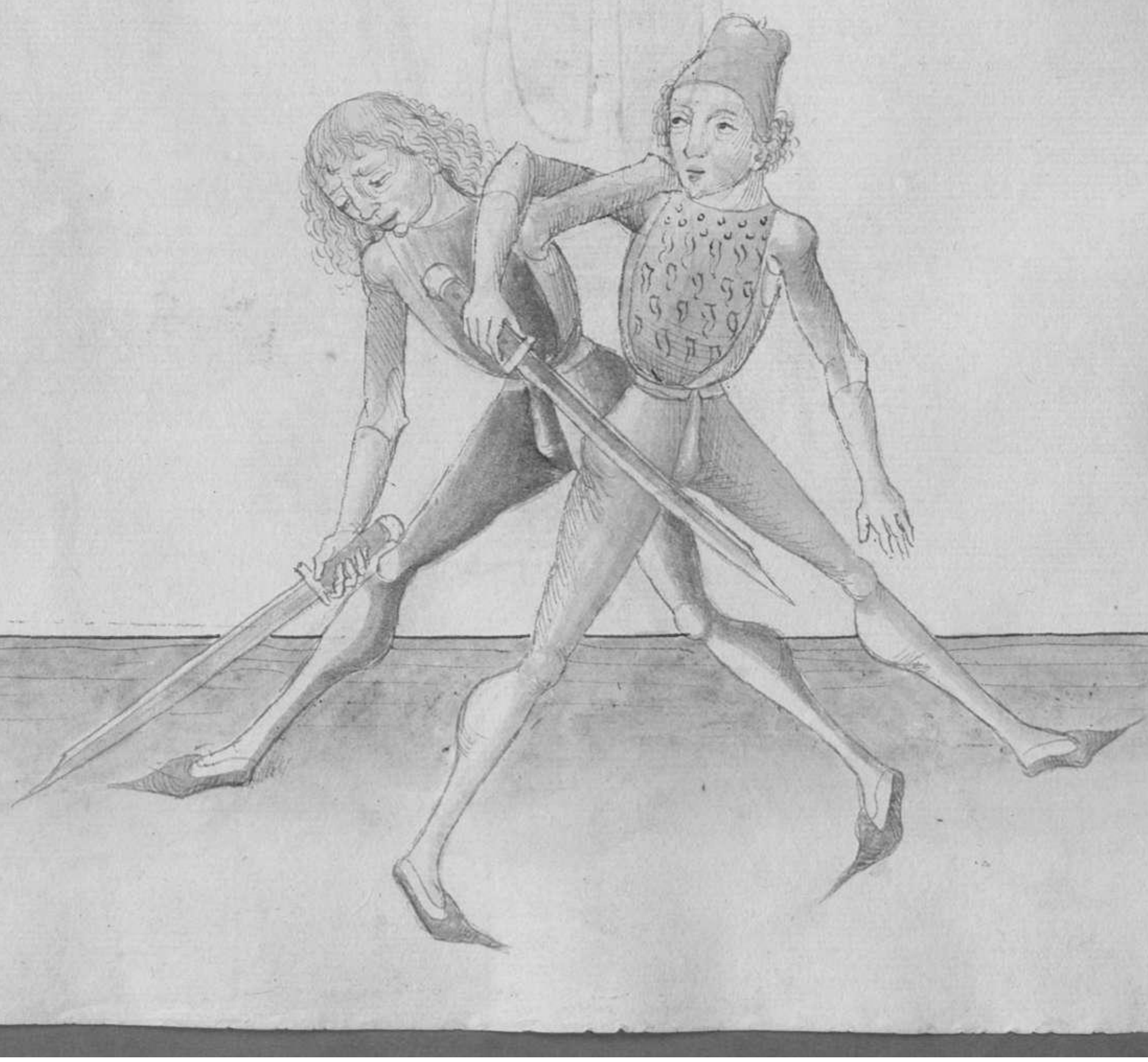

Item Wolt ez prangyn
So dye alm ist gefangyn
Alm vorsax dy krön
Mit druckin soltu most volen

Hye sagtt dez mayst' tyn pauch vnd das stuck so comt
dyn zuchtn alem gefangys hatt mit stonk lucken vnd
spuchst wolt ez fa prangys zc Das soltu also vstan ist dyn
alem gefangys mit dyme mysz so far mit dyme mysz
auffen obez sytz alem vnd lyg im das mysz mit dez
schwydy fast an den hals In dy krön vnd duck fast
von dez fa mit dem mysz mit gewapnd hantt zc

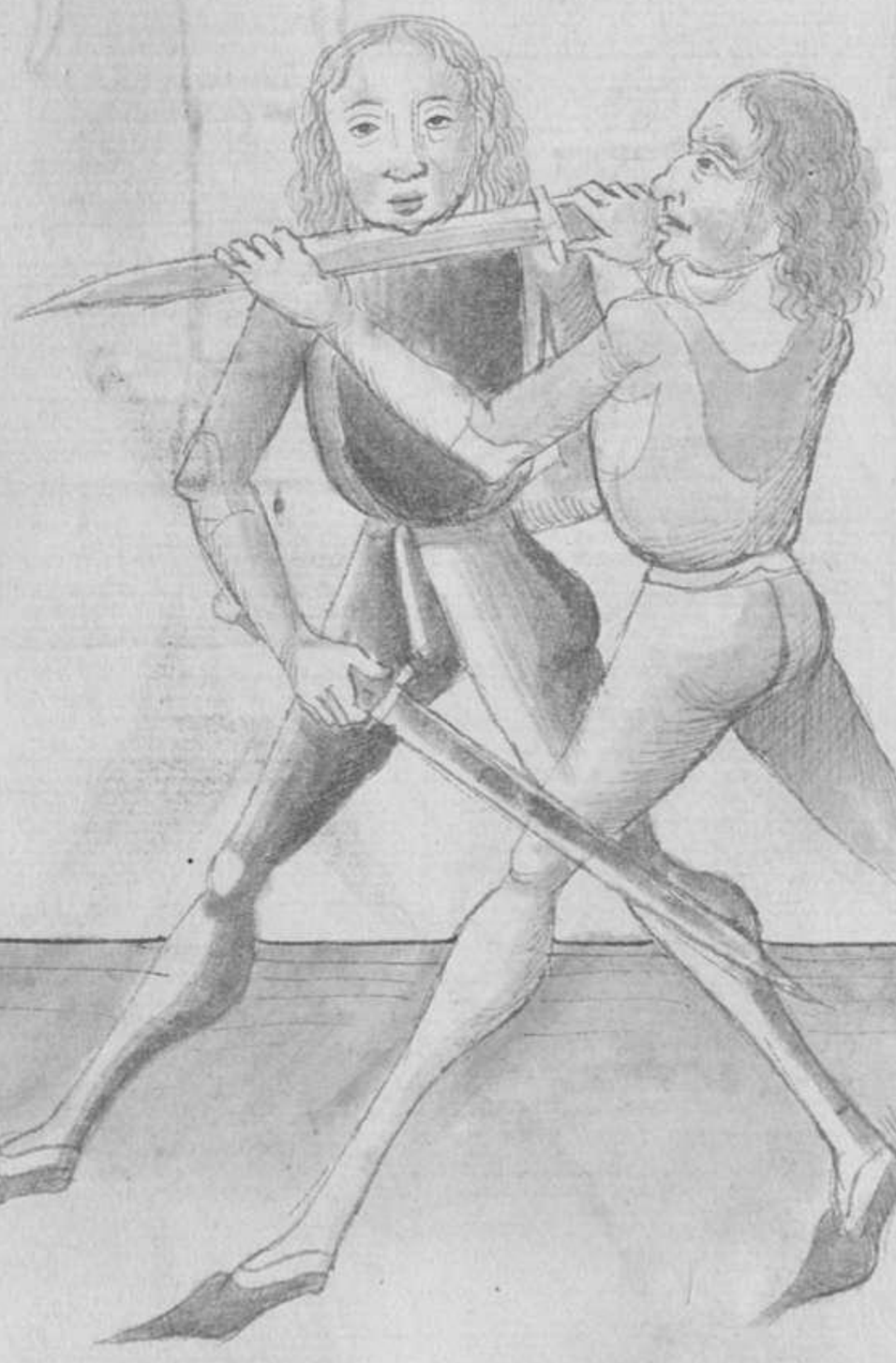

Mit messer vor dir thw drucken
Do wrze solstu ruckn
Nit lanng thw pyttn
Ansetz oder recht pis sich krytty
Hye sagtt dir maystr thm vordpruch vord dem gemeltn
pruch vnd sprucht Mit messr zc Das solstu also verstn
Wenn du thst vber sym messr pist gevallen vnd dr voll
dr dyn leibn dauchy als obn gschrubty stett Jndes nymb
sym messr bey dr bluyn mit deyn zechtn handt odr
gehultz vnd dauck dy bluyn symes messrs vast an dich
In deyn zechte sytty vnd far mit deynr linckn handt
obn auff sym zechte Jnbrindyn An sym pindt symes messrs
vnd krych starck auff deyn zechte sytty so nymbstu Jm das
messr zc

Item ab eyn ander pauch Wollt er In dy kelly dauchy mit
seyne messer Als Wer Indes dy Wayll seyn mosst In dy kelly
Wollt fallen so fall zuerstlich dess end In mit dem mosst
an das seyn Und lass dem Lincke hendt Und fall In dy mitt
dennes messes Und sitz Im den ozrt an do kelly ac

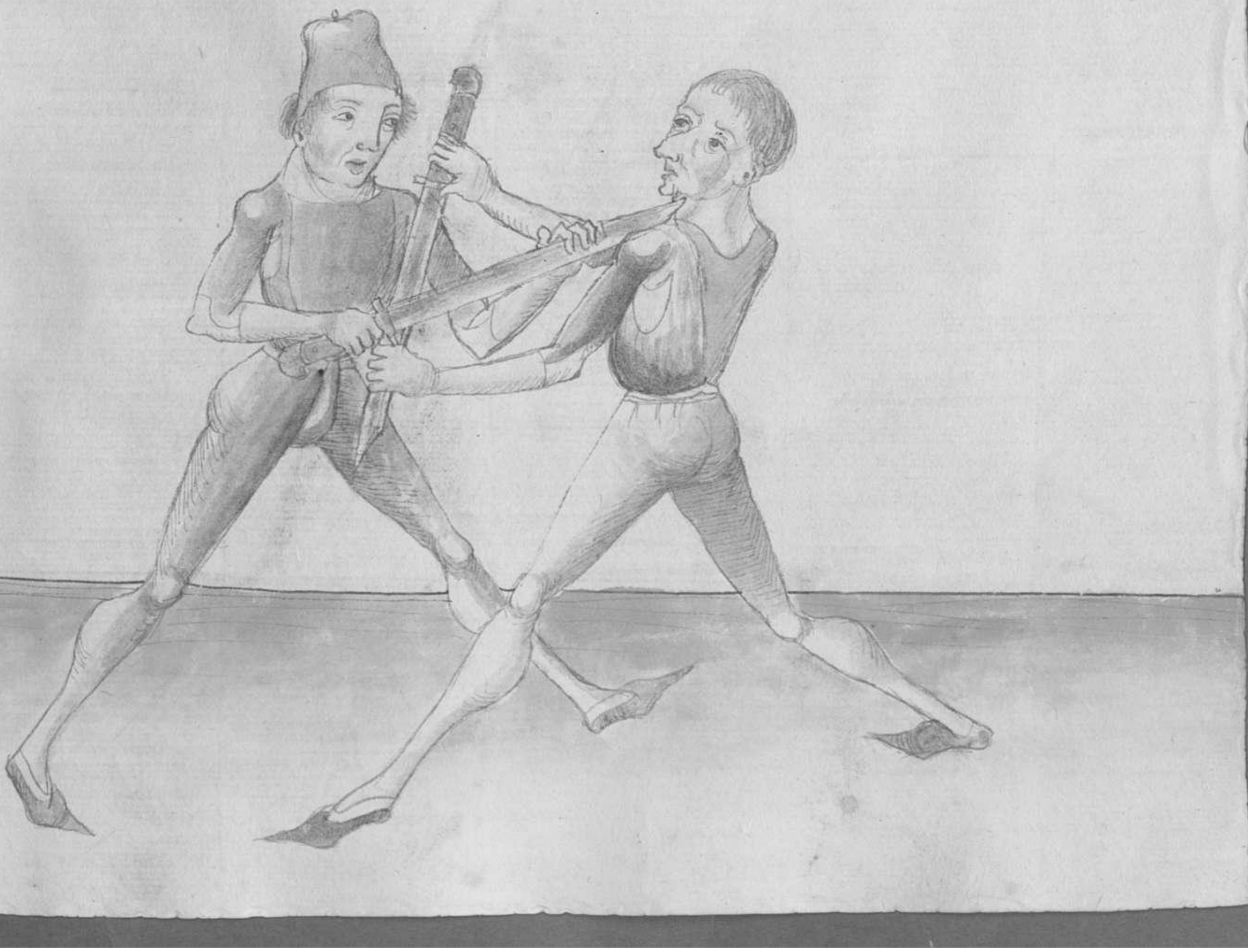

Item Ein anders stuck so du von arm hast gefangen als vo
vnd er vor dir nach der ring sach stets stoss dich auff
den rechten stylen wall vmb so kan er aber nichts schaffen

Item aber Wyn auch pruch Voll ez Zu dem halb mit
stynē mysse Alē vor Judes stuck dyn linck arm mit
dynē layb Wall nyd vnd duck den fast an dyn krop vnd
prig dich mit dem ruck ym fyst styn Voll ab vnd Ernst

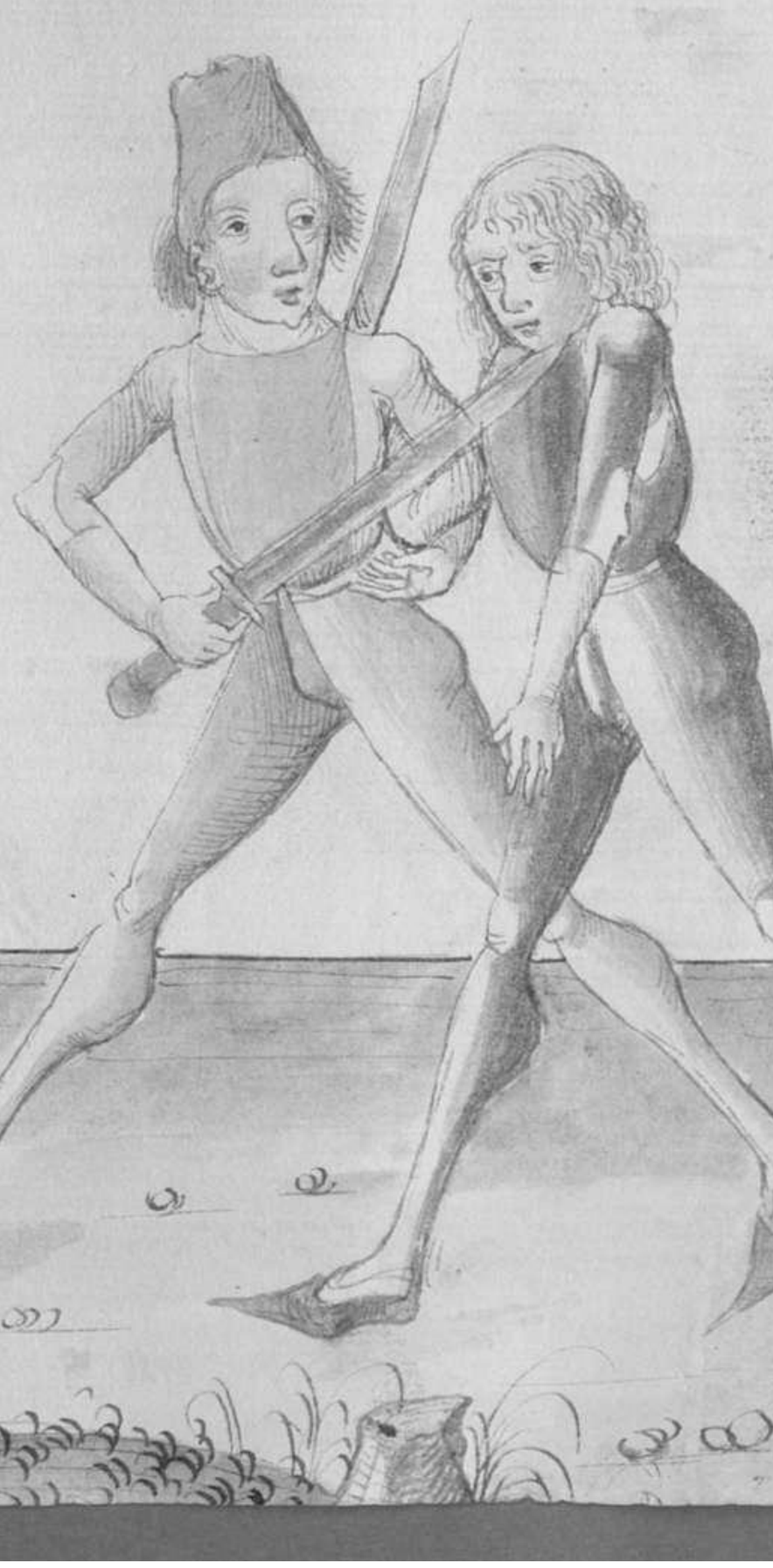

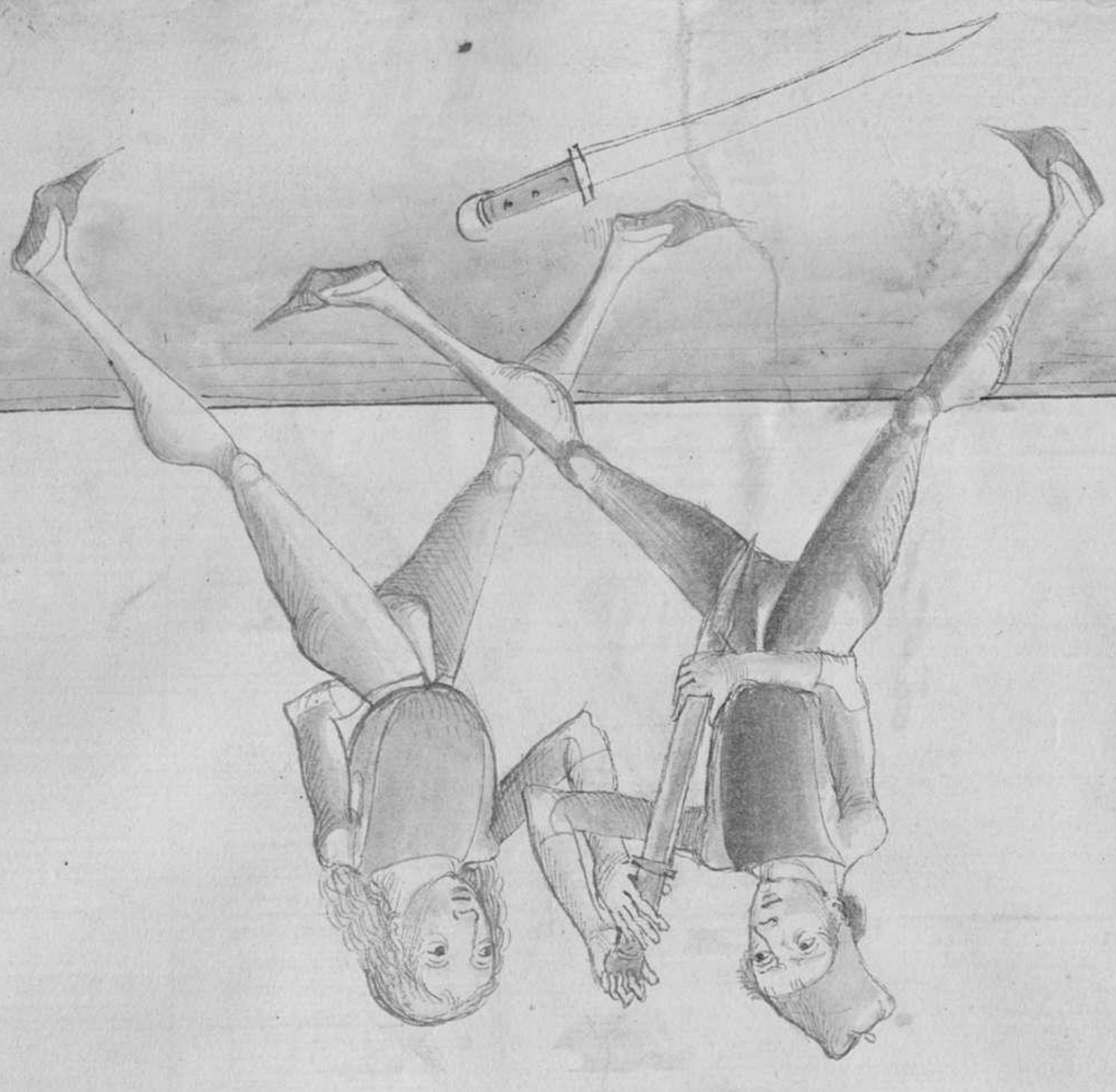



Item ab am prauch greyff ab als bey mit dem zechten hanndt
sein zechte eyss dye starck auff dem hacke achtlich symen
zechten arm indes fur mit deyne knechy arch starck vmb sein
halb auffbeidys vnd schantt mit deyne knechy fuss fur
syne zechten vnd swing dich auff dein zechte seytty ꝛc

Item grauff stymme zuschy arem als vor vnd zuss starck vber
dyn lucke zuschy vnd druck vast nyder Judas druck auch
styne lucky arm dar Jnne du styne zuschy arm fast vnd
druck mit dyne lucky arm vast In dyn lucke stotty vnd
stum mit dyn lucky vntty Jndy mitt dynes mussen
vnd stehnytt mit dyne fuss fur styn lucky vnd stomy
dich auff dyn zuschy stotty ꝛc

Wiltt ez dich bestreme
Das messz pey gehultz neme
Seyn handt leer ruchn
Den olpoyn soltu druchn
Wyr sagtt dir mayste Eyn prueh vnd den Wydprueh
das soltu also bezsta Wiltt ez dir das messz neme vnd
greyffn mit seyd lucky handt aby an dayn pindt vnd
schrubt dir dayn messz nyd auff dayn lucke seytty vnd
Wiltt dir das messz neme Indes greyff mit dayn lucky
handt In seyn lucke vnd zuck stozt vntsich auff dey
lucke seytty vnd schlag dayn zechty arm aby vber
seyn lucky vnd fax vntty durch den selby arm mit dayn
zechty handt vnd swing dich Wall auff dayn lucke seytty
vnd Wonest In vbd dayn zechty fusz Wyr vntty gemall
stett zc



Item Eyn ander prauch Voyd den vorder prauch thu Im alß
halt er dayn meßer gefaßt alß vor ſa fall mit dayner
lincken Handt Eynwertß In ſeyne lincke Elpogen vnd faß
mit dayner gehultz vnd zuckh Handt ſtarck vnd vber
ſeyn lincke achſſel vnd ſtraych mit dayner lincken fuß hint
ſeyne lincken vnd ſprung duch auff dayn zuckh ſtyltz ꝛc

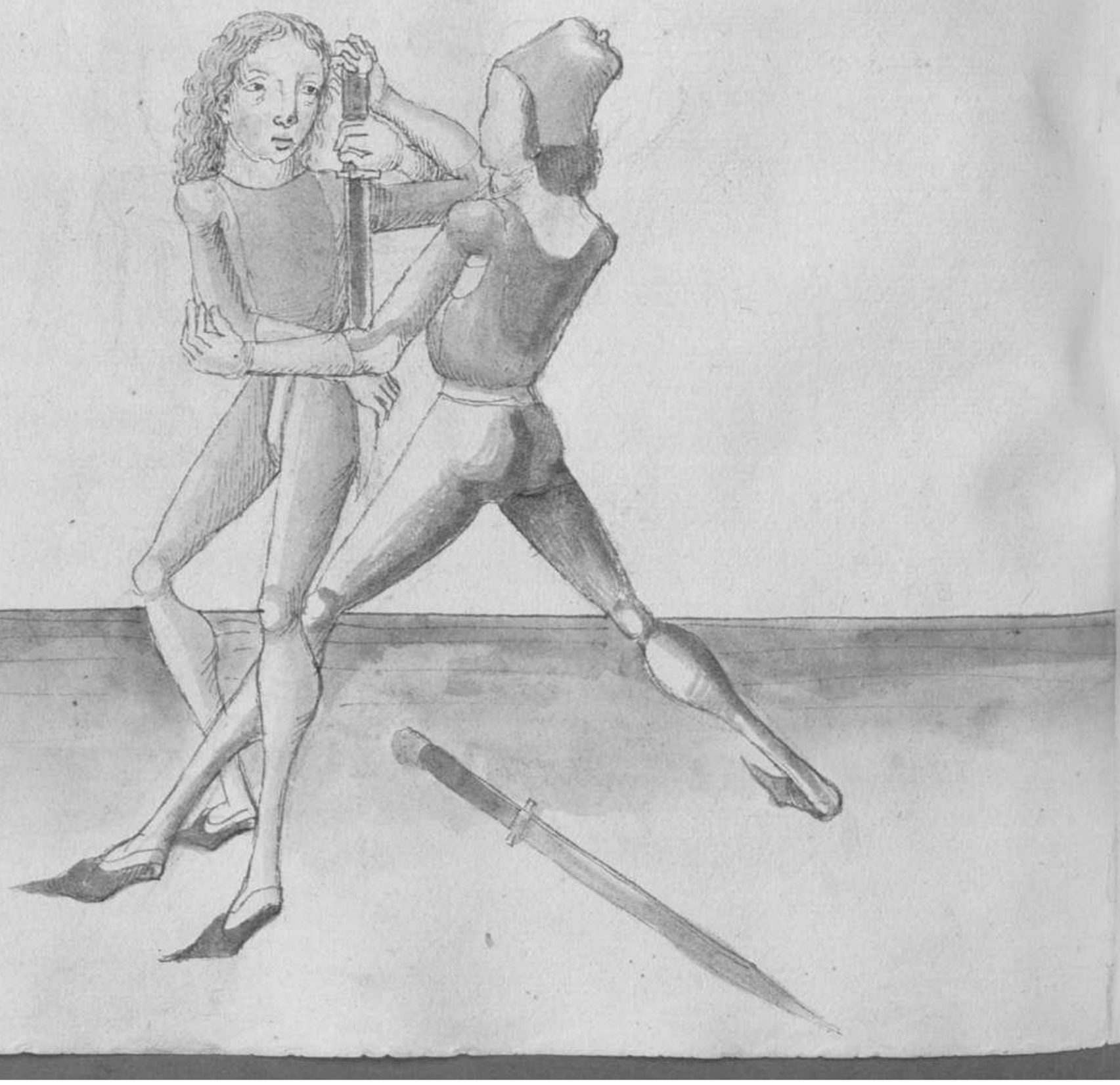

Item aber eyn pruch Wyd den Wyd pruch halt er dir
gefast dyn messer als vor Jndes so er Will stechen dyn
Swech auff sty lucke stytt so fall Jndes mit dyn lucken
Handt Jn dy Swech dynes messes fur styn Handt Jn
dy mitten Vnd stheub Jm dyn messer starck Jn styn hals
Vnd druck mit dyne gehultz Wyd auff styn lucken gestechen
Vnd stheytt mit dyne lucken fuss hint styne lucken
Vnd Swing dich auff dyn zachte stytten ꝛc



Will du dich zechn
Recht mit huck prechn
Recht auff huck vorz gesprungn
huck zu hilff recht mayst kumn
Hye sagtt d mayst do dyne arm prauch als er dems ebn
sprecht Woltu dich zel Das soltu also verstan Und wye
du den arm prauchn solt ste mit deyne luchtn fuß fux Und
halt deyn mayst auff deyn rechtn styltn als auff de luchtn
peyn Das dez ozttt auff ste gegn de ma stehrecht er dir den
nach drey plaß auff deyn luchtn styltn So sprung mit dy
ne rechtn fuß fux auch mit dem luchtn Wall zu im
mit auff gepogn mayst Indes fall mit deyn luchtn haudt
ob styne zechtn olpogn hunttn an den Und deuck mit
gantz streck in deyn luchtn styltn Indes Wendt dich mit
deyne leyb do im Und sprung mit deyne luchtn fuß stak
auff deyn zechtn styltn mit gantzn leyb Und krafft so praustu
im de arm a



Item ste alßo gegeben stett vnd greyff syn zuchte handt mit
deyn lucken fuden steh lang deyne zuchten aren stanck vbe seyne
zuchten vnd heb mit deyn lucken handt auff syn zuchten aren
vbe deyn zuchten aren vnd druck deyn puyd aren fast zu same
vnd schreytt mit deyne lucken fiß hynt syn zuchten vnd
buyff in da vbe ꝛc

Item eyn ander abentpraucht wenn du jm zuuorsten zu jm
kumpst so ste also abe geschwynd stell haustt er dir dein
zu dryn sueche stettig so fare geparyn mit de mesr vnd
styn mesr vnd nist sprang zuuorsach zu jm als vor
sndes pegraiff styn zechte handt mit dryn sueche jn//
bendige vnd wendt jm dye vmb auff dein sueche stettig
an dein prust vnd fax mit deyne zechtig dein vnttig an
styne zechtig alpeyn vnd prich stack vbsich also pach
esten jm styn zechtig vb dein sueche zechtig zc

Auff zecht Will er wenckn
vnd aem zenckn
Luck Hm' Luck Az Arangn
Dy achssel recht solt denckyn

Hye sagtt dir mea dz kunst kyn prauch vnnd de krumpauch
vnd fruchst alss auff raist Will zoe Das soltu alss Lazsta
Hatt er dir mit styne Luckn aem vbr dayn zechtn gefaen
vnd Will dir den prachy vb styn zechte styttn Indes so
er sich vmb vrendy Will So dir auff styn zechte stytty
so stranng mit deyne Luckn fus hinr styn Luckn vnd
duck mit deyne Luckn aem vnd abpoagn styn Lucke
achssky vnd wenn du styn achssky stessn Wollt so gauff
mit dayn Luckn Haudt vbr styn aem Indy mit deynn
messzn vnd duck aby vnd vndy mit gaut macht auff
dayn zechte stytty vnd wurff In auff styn zuck zo.



Item ab dyn pruch vorn daß and stuck vnd dempruch
hatt er die dryn zechty achty abek prysseln mit syn
luchty vnd hatt syn myss lassen fallen als vor vnd
stohleckt syn zechty arm vb dryn zechty fuhrendyge
fu dryn abrotyg vb vnd wilt dich vorssy vbr dryn
zechteh payn fudes schrayt mit dryne luchty fuß for
syne zechty vnd fax im mit dyn gehultz aby vbrr
syn rechte handt vnd rayß stack vntsich vnd stohlay
dryne luchty arm aby vbrr syn arm vnd vbrr
syn luchte handt vnd swing dich auff dayn zechte
sydty vnd wurff fu abe auff syn antlitz ꝛc.



Item ab eyn pruch hatt er die mit seyd lucky handt grasst
in dryn zachte vnd hatt das messer lassen fallen vnd fizt
mit seyne zachty arm vnt dryn zachty alpogy vnd voll
die dryn zachty arm alss da vbr pachy Indes cass dyn
muss auch fallen vnd pricht dem zachte handt auss
seyll lucky vntpich vnd fax mit dayd zachty handt
vnty durch seyn lucky arm vnd fax in Indes mutt
seyne zachty alpogy vnd vondt dryn handt vnd arm
stark vbr seyn zachty arm vnd druck seyn zachte handt
an dryn prust ab vntt dryn zachte bachy vnd spring
mit dryne lucky fuss fur seyne zachty vnd slahay
dryn lucky arm auch stark vb seyn zachte achsely
vnd druck in stark auff dryn zachte seyty vnd voeff
in fur dich auff seyn angesicht zo(

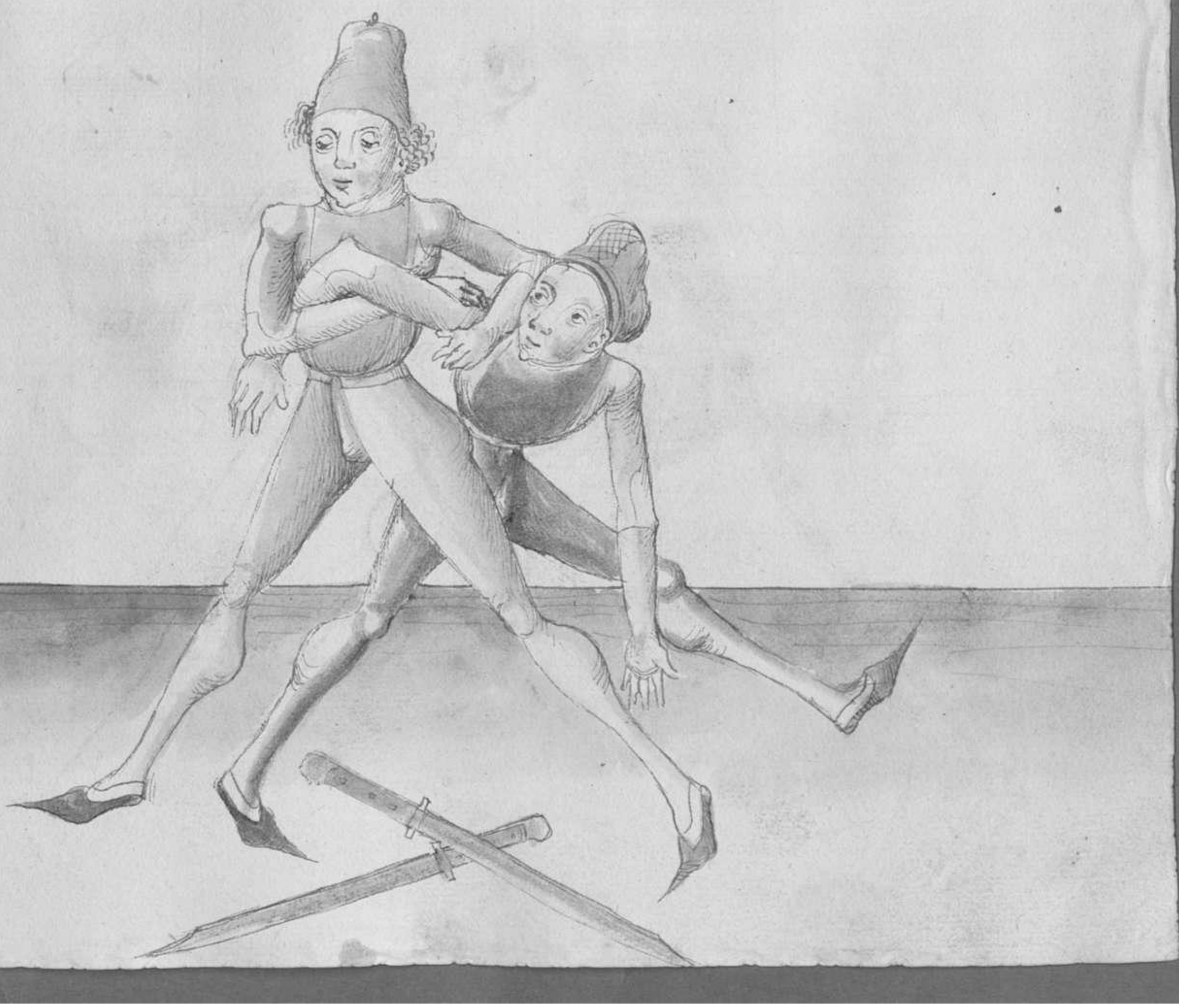

Hutt dich vor den treyffen
Indes hant begreyffen
Ruck: druck: ablaytt
Schlach stich schnell piß prayttt

Wye hatt der mere Der kunst wyr ma soll ledig
werdy So ma eyner seyn Haudt gefangy hatt als mit
der lucky Haudt seyn rechte zu Vnd thu Jm also
Hatt er deyn Haudt gefangy Vnd er will machy
arempruch ode woas es sey so loß Jn da Du mohst tiemi
pruch Jm deyn Haudt auß seyner Zum Erstey also
Wendt dy kurtz schnaydt dursbendyg an seyner arey
das dy fleych dar an layn Jndes rayß starck vnisch mit
gestreckty ozett auff deyn lucke seytty So wyrstu ledig
Jndes schlag Jn durch den kopff ode dem zu

Item Eyn ander Ledigung Sal mit deyme gehultz stäck Vñ
syn linckty arm oder Handt Vnd vayß starck Rucklich auff
deyn rechte syten Vnd schlags In Indes auff sein kopff al

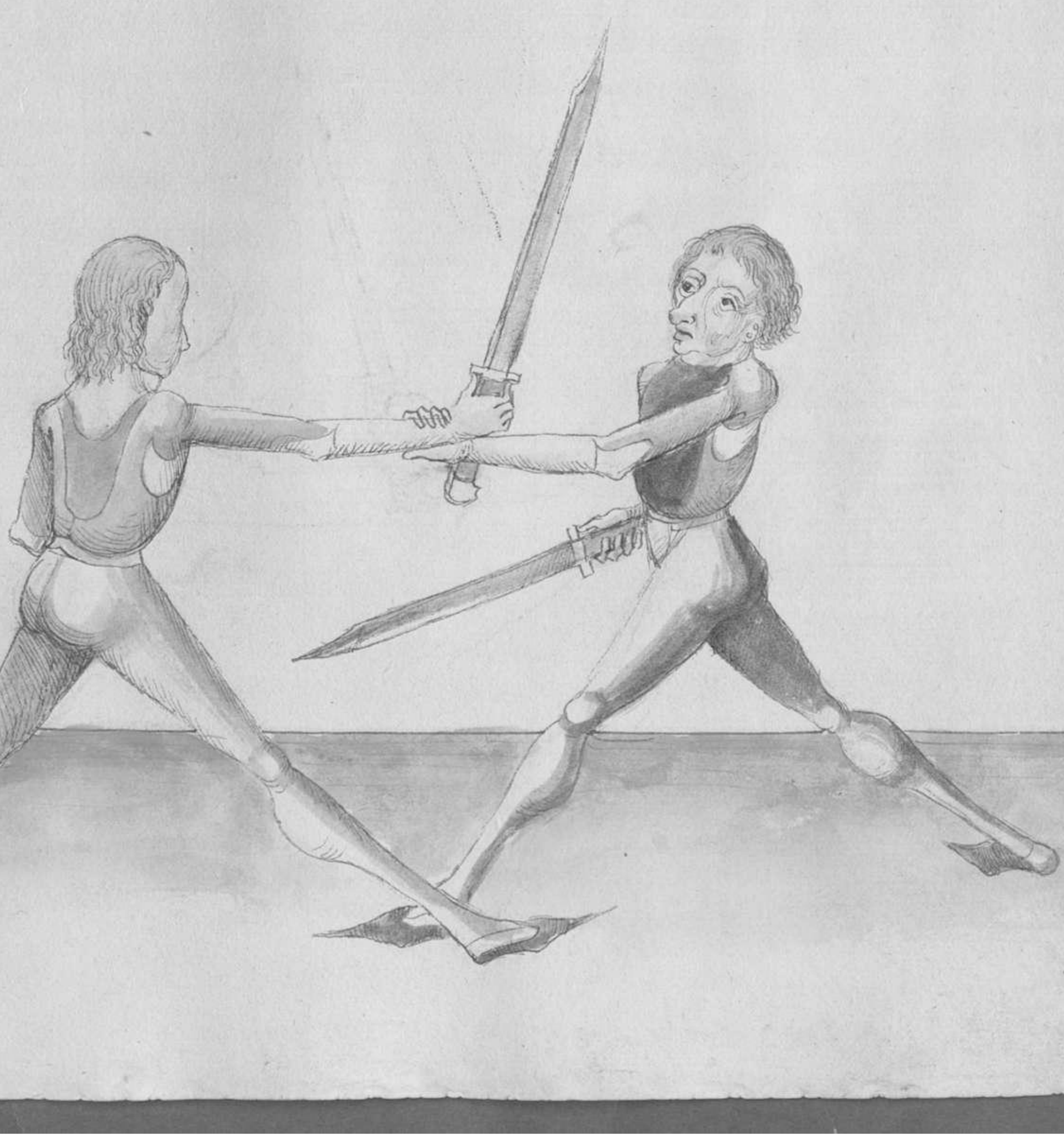

Item ist er aber starck das dw jn nicht wyd eyssen kanst
mit dem gehultz odr das er mit seyn rechten handt
seyn linckes zu hilff kumpt jnder yrsyff auch
mit deyn linckes handt jn das pnidt deyn rechten
zu hilff. vnd eyss starck vnsprch auff deyn lincke
seytten vnd schlag jn durch den kopff zc

Jtem Hatt er die deyn rechte Handt gefast mit seyne linckey
Wye vor Jndes Wondt abe aussen an seyn arm mit gestruckey
ortt Vber jn butty durch auff den selbigen arm Vnd fass
Jn gewappendt pey dem Hals schrayltt mit deyne linck. fuss
Hinck seyne rechty Vnd Wurff jn dar vber ac

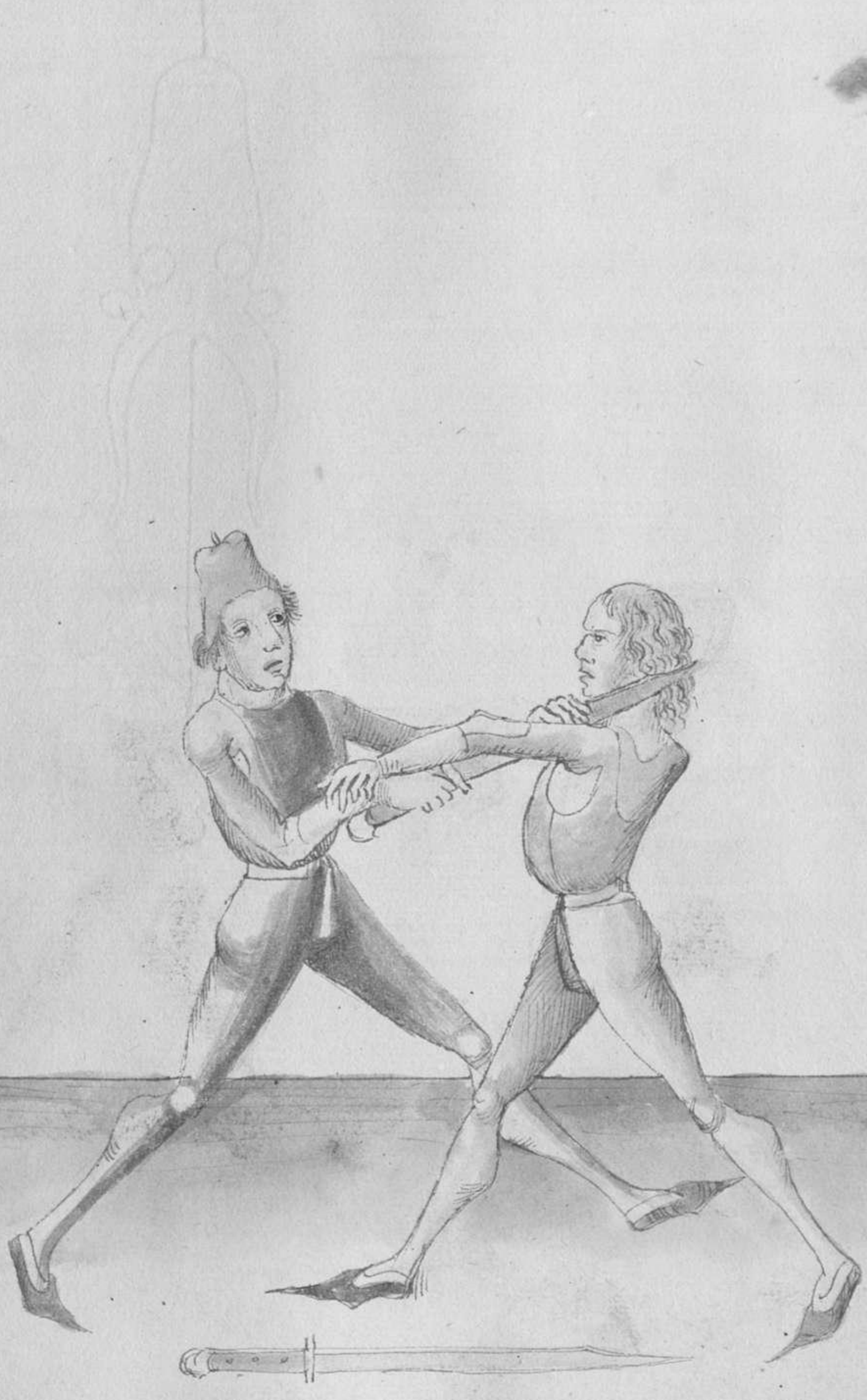

Item hatt er die beyzuffen dryn zechte handt mit synnz
zechty so zuff dnre mit deyner gehultz starck vndsich
vnd thu im als vor zu

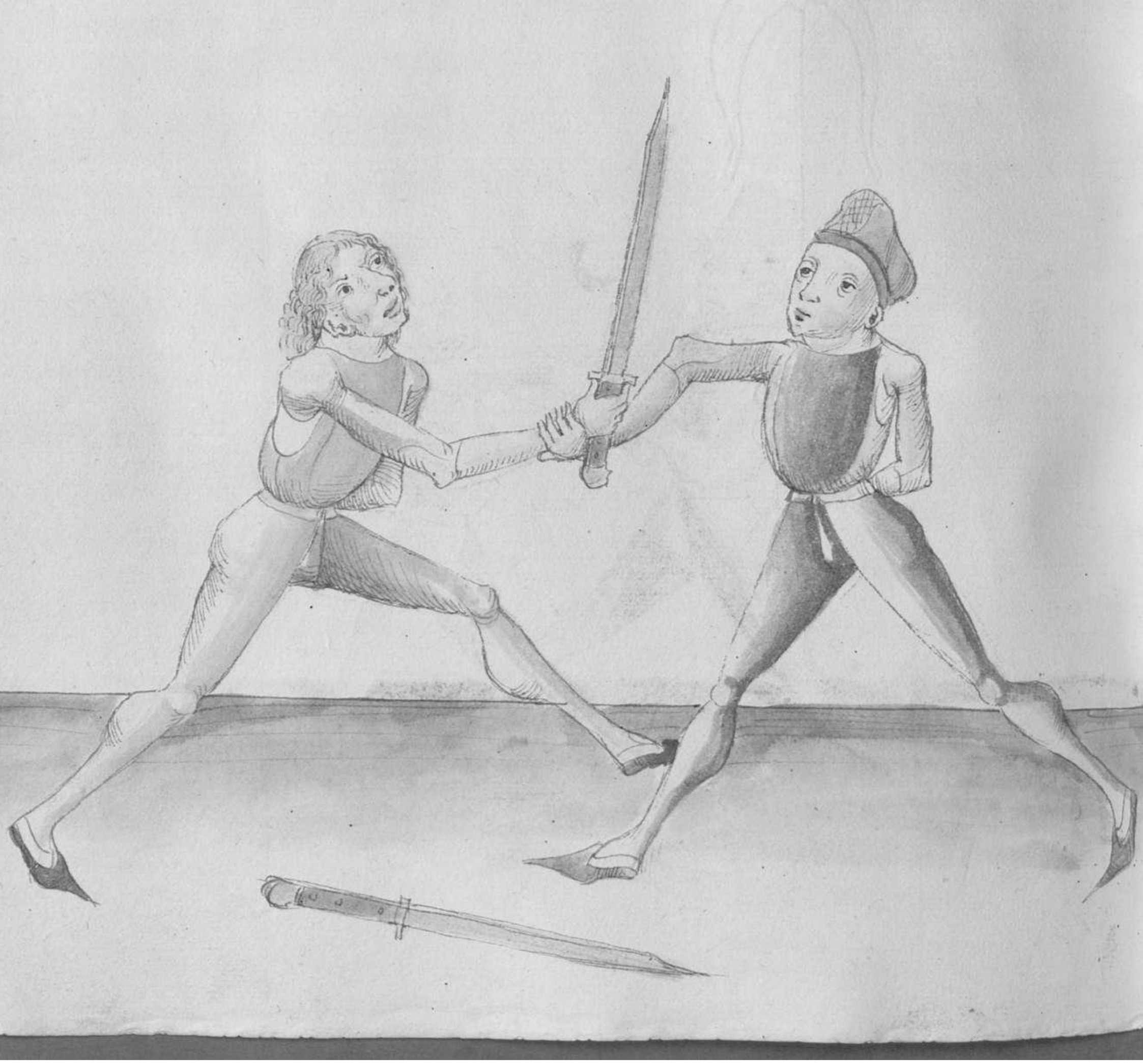

Item hatt er dryn hant gefast als vor vnd du wollt vnfleg
xuysse mit dryne gehultz vnd er ist die zu starck so kum
dryn zuchstu ab du hilff mit dyne knechtz an das gehultz
vnttey vnd xuyss vnfleg als vor ꝛc

Item hatt er die dyn rechte handt gefast als wer er
wondt dyn mussz Inbrindigs an sine arm vnd gee
vnten durch auszbrindigs auff sine arm zc

Jm hatt er die dryn zuchte Handt gefast ab als vor so wendt
Jm ab Jnbrudigs durch auff syn zuchte sytten außbrudigs an
syn arm vnd tritt jnder nachrndt Jn Jm vnd nymb Jn ge
wapfendt bey dem hals auff syn lincken sytten wyr vor a

Dy zeyl mezet
Begreyfft ez handt adm stezet
Exbryt stemell puß bestime
Du stuchs mag ez hartt tume
Wye sagtt de maysta eym gutte liz vnd spruchst dy zeyl
tzel Das soltu also bezstan das du im mussolt wyssen
dy rechtn zaytt Du esme ydlichn stuck vnd struch
du solt auch wyssen wenn wy vnd wo vnd gegn werkzeyn
vnd haby vrsmust vnd dich nicht lassen erzorne das du
der kunst nicht vrgezest Du solt auch nich allaym auff
dy pruch gedenckn wye du dye zucht treybn mugst
sund auch auff dy stuck vnd das du wist wye du esme
ydlichn pegegne solt vnd ez mach was ez wall das
du eym stuck ode eym pruch vndest der do Du fuglich
sty kanstu des nicht so las duch es dutt dechtn eymen
der es kenn vnd kunstu all mussolt kunst vnd wist
nich wenn wye ob noo vnd gegn welchn bezstn
kerntn stuchn pruchn stenytn dytz ade geness du das
treybn zalt so ist dir das keyn nutz Du must auch in
esme ydlichn pruch grosse stenckkayt haltn vnd
rechte anlegung swach vnd starck das ist wenn der
eyn deyn mussolt hatt vnt losen vnd halt dir deyn handt
ob arcy pegreyffn peyn ode fuß kastu denn dy kunst
gemezkt so helt ez dich nyme mez kastu dy kunst
recht bezstudy so peleybst wall lang muzst
Nota etlichn stuck vnd etlich pruch dy gen zu ze der
man In dy handt greyfft vnd dy stbuyn zall man
machn glaych Indes so ez wollt in dy handt greyffn
Indes so ez greyffn wollt In den arcy ad fatzn Indes
so ez wollt sezlaygn Indes so ez wilt pesslayffe Indes
stechn hawen stenedy ꝛc

Item wann ettliche stuck synd alt pald ee dich in dy wayr
praucht Stanstu hawtt kainy wurdy es ist poss tedy
wenn eyn in der stock ligtt vnd nymandt mag thome
danach wurff dich zu ruchten ee

Item etliche stuck gen zu so dre ma gantz ergrast hatt
vnd wo tw dy prucht sichy wenn du zu lanty hawest
ode prystest alst sichy ellich prucht so du sy zu stuckt
machest also mustu wyssen dy zuchtandt dyss dingy ee

Item du hast manigfaltig stuck vnd prucht Schimpfflich
vnd ernstlich gefellt dir eynes nicht so nym eyn
anderes vor dyss ding ernstlich vorstellt vnd ytlichs zu
synd zeytt treyby kan dem gefalle dyss ding ee

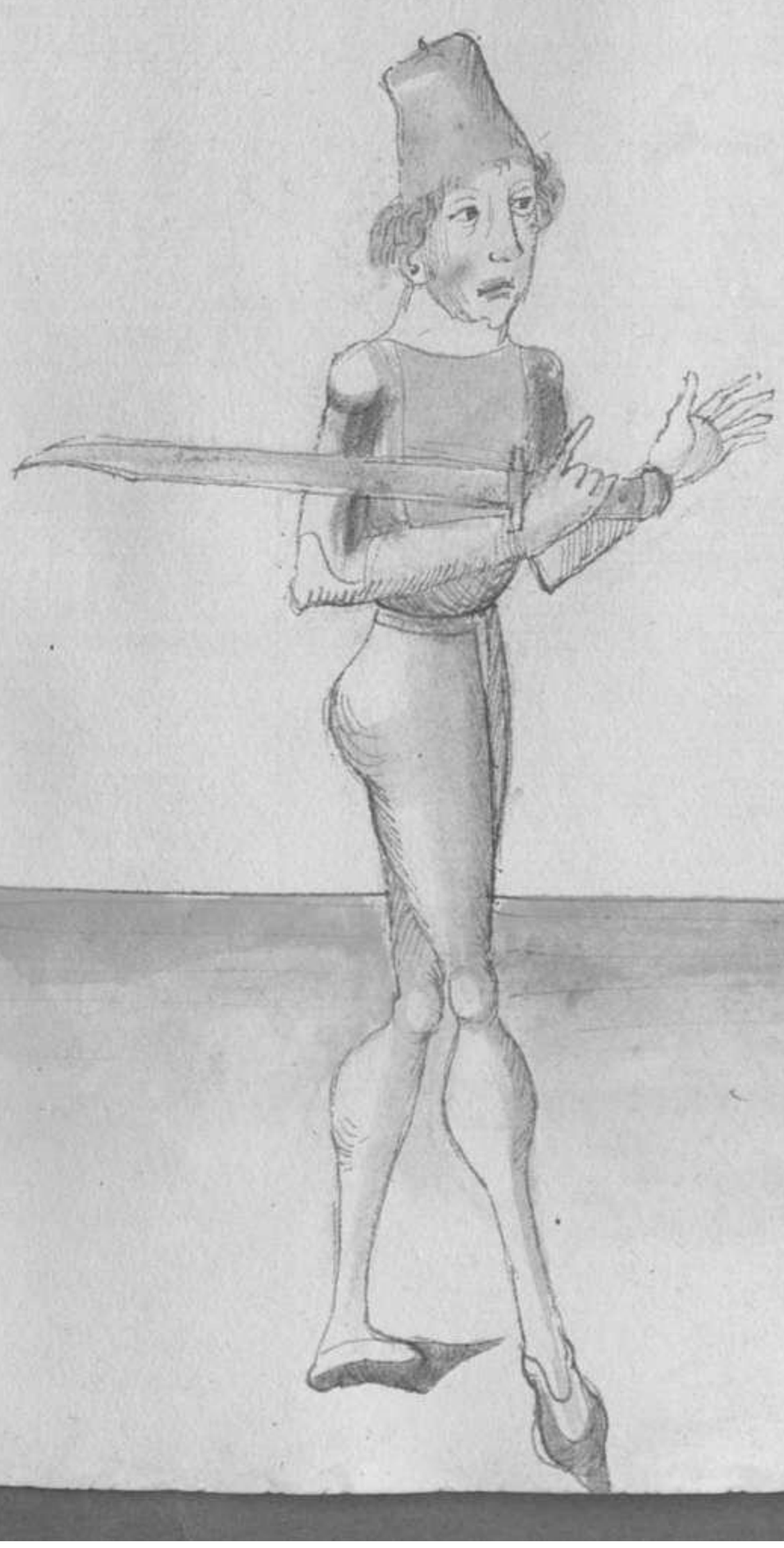



Stultu dich mössen
Mit gschultz handt vnd stossen
Vnd handt vberzogk most
Aussin vnd hine stoss mitt

Hye sagtt d meyst. Wye ma dy stuck machy sall
Wye ma den dem mit dem gschultz vnd stuss vnd
Wye ma auch des gleychy thun may mit der
Hand Nu dann erstly ist zu wissen wen er im
Zuuorcht In dye. tumpett so fach gryff im mit de
Entrustthaw stat auff dy lincke slytty Indes fac mit
dem gschultz vb sym zechte Hande ausswendigs vnd
stass dy stz vo eby vnd gegen dez eby Indem fac
auff mit dryme mess vnd haw In durch des angesicht
edr stymyd In dax durch zc

Item thawstu Im auff syn rechte sytty mit eyme vatzaft
haw ob sunst Iudex so dy myss Im sturme thutzy so stus
Inbendyge mit de gehultz vb syn rechte Hendt ob
wend nyd gegn dez rechty Iudex stehung In durch de kopff.

Item ist er dye mit dr gehultz vb dym achte haudt gefert
vnd wollt dye dy nyd dauchy fudrs fall mit dynem
gehultz vb syn rechte Gandt auffbrendyge fudrs fall
mit dryn lauchy Gandt In syn gehultz vnlt synr
Gandt vnd krafft stack mit puydy Gandt vnltfeg
auff dry zachte seytty so nymbstu Im abe das nass

Item Eyn ander stuck stoss Im syn handt mit dem gehultz
lebendigk nyde vnd yrryss mit dryn lucky handt vnten
an syn gehultz vnd ruyss wyr vnd zo.

Item Eyn auch frauch felt ez dir vb dryn zechte Hawdt
Als bad mit dr gehultz so fall auch mit dryne
gehultz vf sy aren vnd krieg fast da mit nyd' jnder
krieg mit dryn lincken Hawdt vnd styn zechte In sy
mess Varen fur dr Hawdt In dy klingen vnd zass
stack mit gantzy krefty auff dry lincke styfty so nymb//
sin jm ab styn mess zc

Item wiltu dir dryn mossen nemen wye he gemelt ist
vnd du knpffndest das du dry mossen nymen haben
magst Indes greyff mit dynr zerchten hendt alhy an
sty mossen ob an syn zerchte handt vnd far mit dynr
lincken handt vnden an sty pndt vnd wendt das ob
sich ob syne zerchte hande aufbrendig vnd reyss stadt
vntsich auff dyn lincke sytten so nymstu Im alle
das mossen vnd dry pauch Hayst auffzuzawent zel

Item fertt er dich mit der gehultz Inbrendigs vb̄ dem
haupt Indes far mit dem gehultz auch Inbrendigs
vb̄ sym rechte haudt Vnd far mit der linckh haudt
Inbrendigs vb̄ sym mus̄ In dy mitt deines musz
Vnd reyss stark auff dey rechte seytty' so mymbstu
Im ab sym mus̄ zc

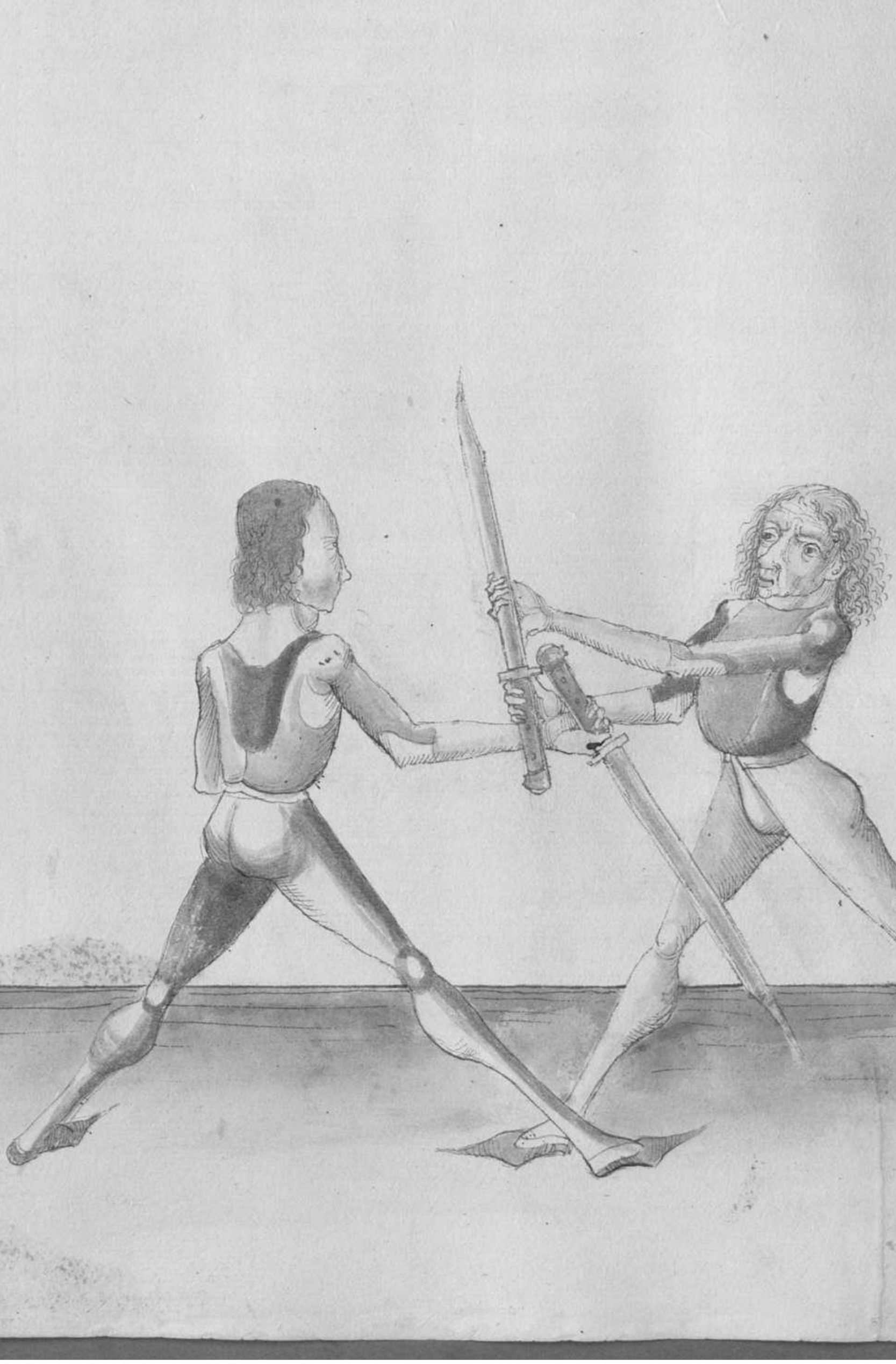

Vim felt er dir Inbrandigs vß dym haudt mit dr gehulz
vnd wolt er dir dym zerhtr haudt nyd straffen Indrs
fall Im auch vß sym haudt Inbrandigs mit dr gehultz
vnd greyff mit dym lucken haudt In sin klingen vnd
xuyß stack auff dym lucken stytz sy nymbstu Im abe
das mayß

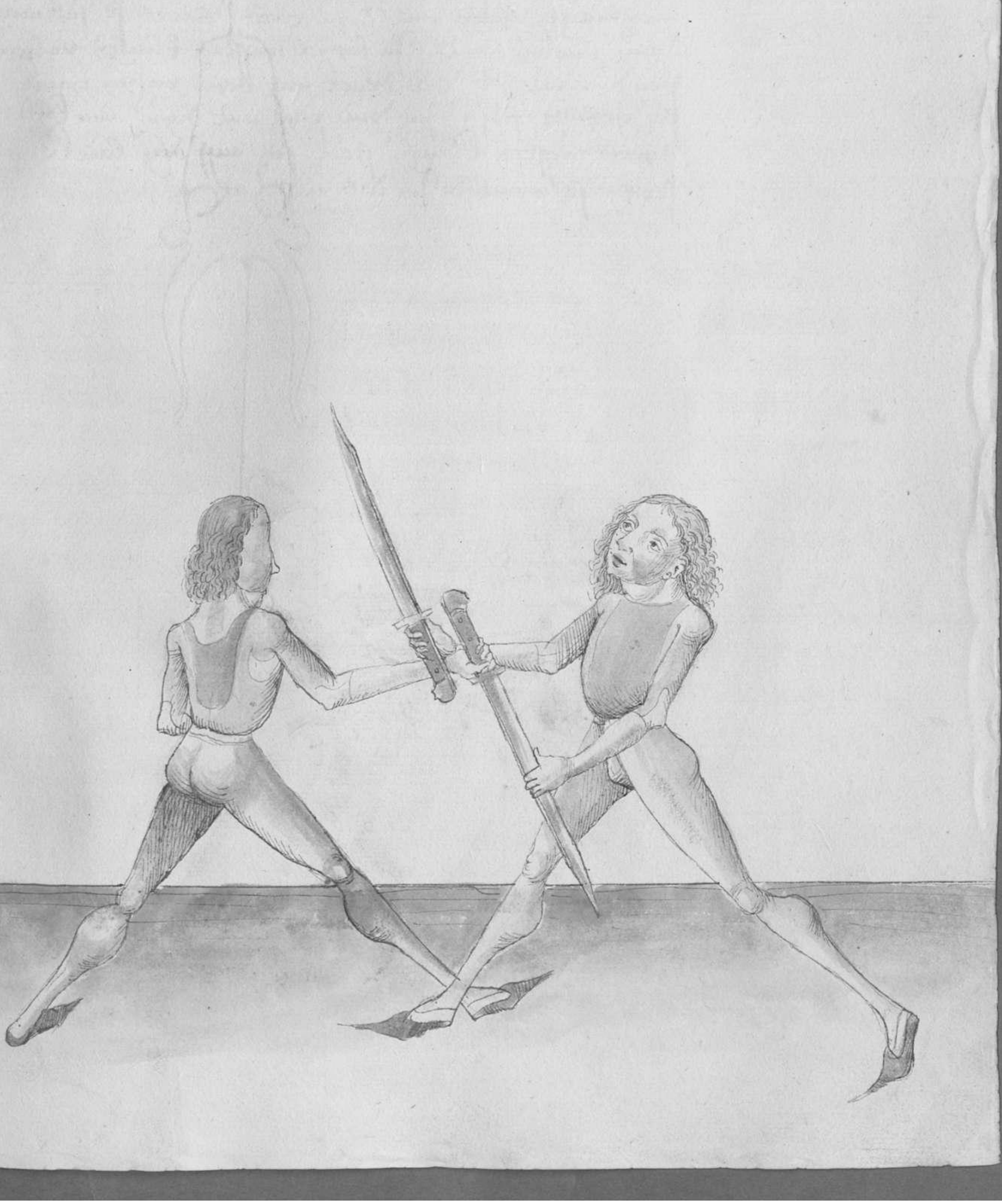

Item tyn pruch wyd den wyd pruch setstu im mit de
gehultz vb sy rechte handt alsbrud vb vnd er felt
die wyd vor dyn handt auch alsb vnd er greyfft
mit syd lucky handt an dyn mess hindy an
das gehultz vnd reyfft mit syn rechty starck auff
syn lucke sytty vnd nymbt die alsb dyn messe
vnd ligtt dyn rechte handt vor vnt syn rechty
handt sb du denn tryffndyst das du dyn mess nicht
mer magst haltn mit dynd rechty handt sb fall mit
dynd luckyt handt in synes messes klingy nahent
per d' hantgab vnd druck mit dynd rechty handt
sty gehultz gegn im vnd reyss mit dynd luckn
synes messes klingy stick auff' dyn luckn
sytty sb nymbstu im das mess zc

Item ferstu Im vß syn arm mit deyne gehultz vnd cz
dw Woyd vnd cz ruyst wyd dryn haudt vnd grayfst mit
syn lucky vntt dyr paud hendt Indy klingn dess
messcz vnd xuyß stat auff syn lucke syttey Indes ß
du Empfindyst das dw dry mysst mcht mcz halty mayst
so fall mit deyn lucky haudt In synes messcz klingn
vnd so yst dy zeyste haudt wer an deyn zeyty Indes
dzuck mit deyn xeyty haudt auff syn xeyte ode gegn
syn zeyty achsel vntsich vnd zeyß stark syn
gehultz auff dy zeyte syttey so nymlstu Im auch sty
mysst ze

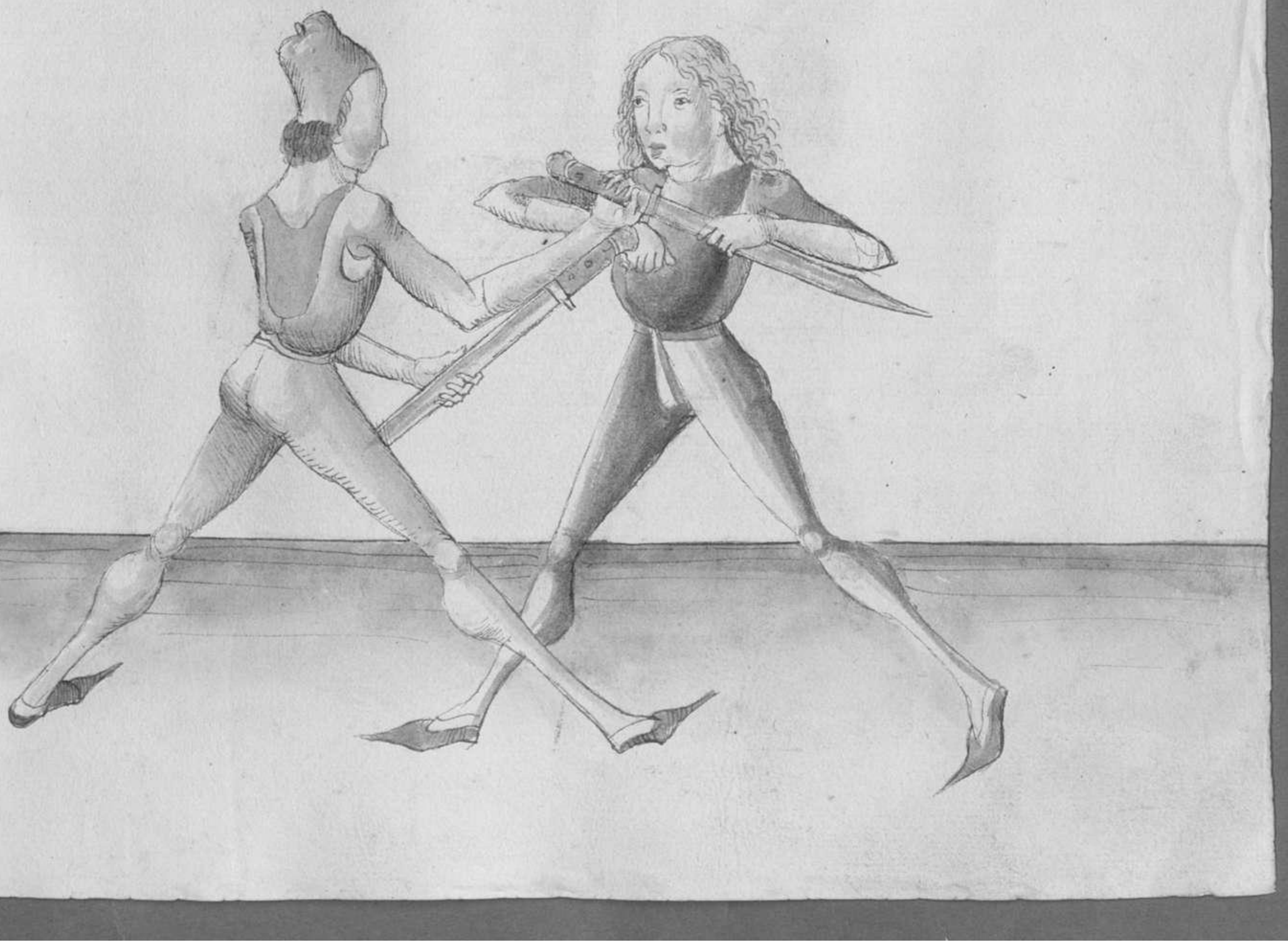

Item setzt dir eynd nach dem arem Inbrechugs mit dem
gehultz vnd vorll dir dey Haudt vnd stussy Indes
vorll er setzt mitt dem gehultz nach der Haudt so
far mit deyn lincky Haudt vnd sey rechte Haudt vnd
mit deym gehultz auch vb syn rechte auch Inbrechugs
vnd dauch dey pend Haudt vnd gehultz fast zu samc
vnd reyss stark Indes auff dey rechte stytty so nymbstu
im das messer zoe

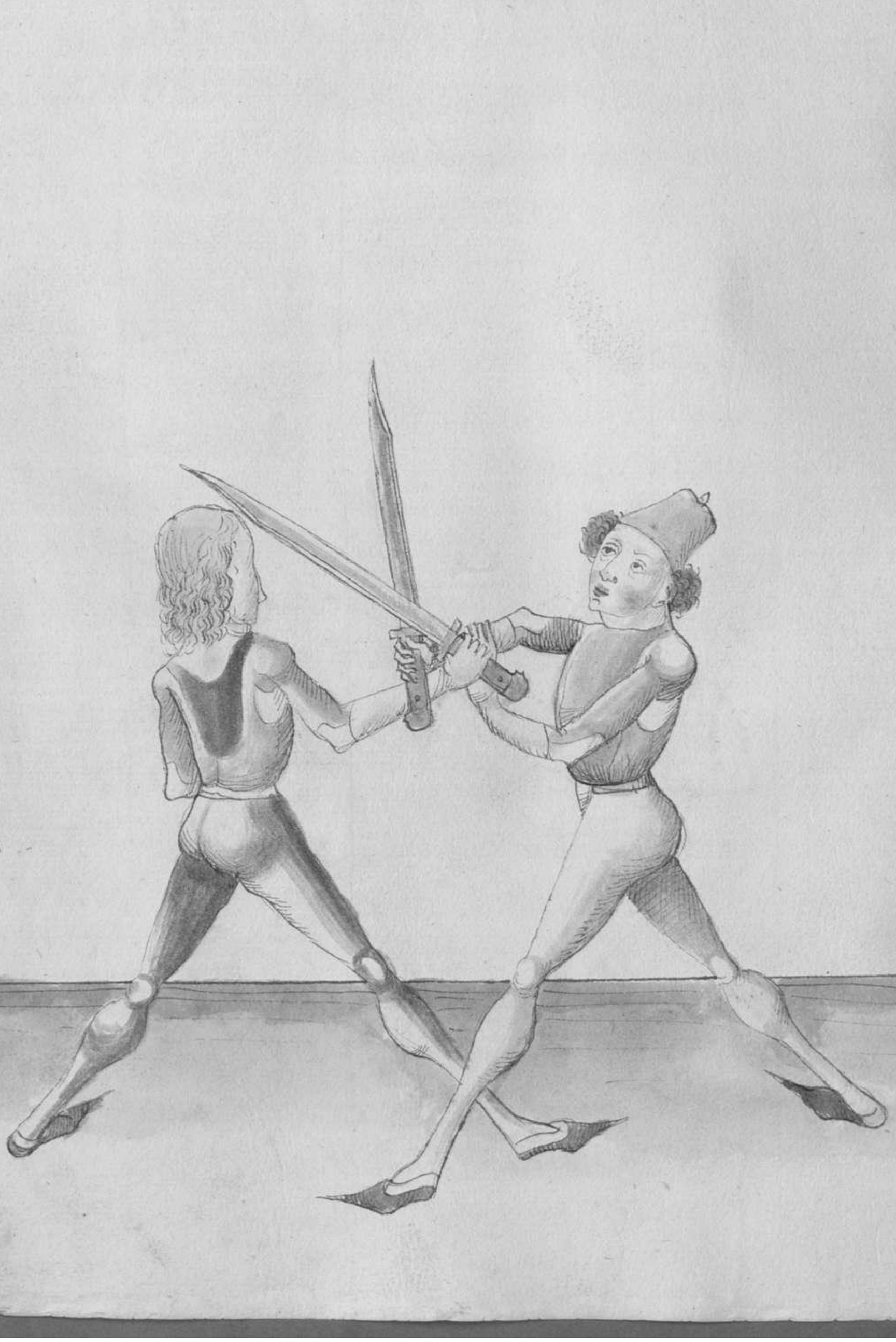

Item Wollt er dir mit de gehultz Inbendigs dryn Gaudt
nyd Stesch Inder Wendt dry Schnyd vbersich Vnd sch//
neyd In dar eyn Vnd fur mit dem Schnytt vbersich auff
dryn Knecht Sytty Alzo Schnyd In auch auffbendigs In sy
Gaudt zc

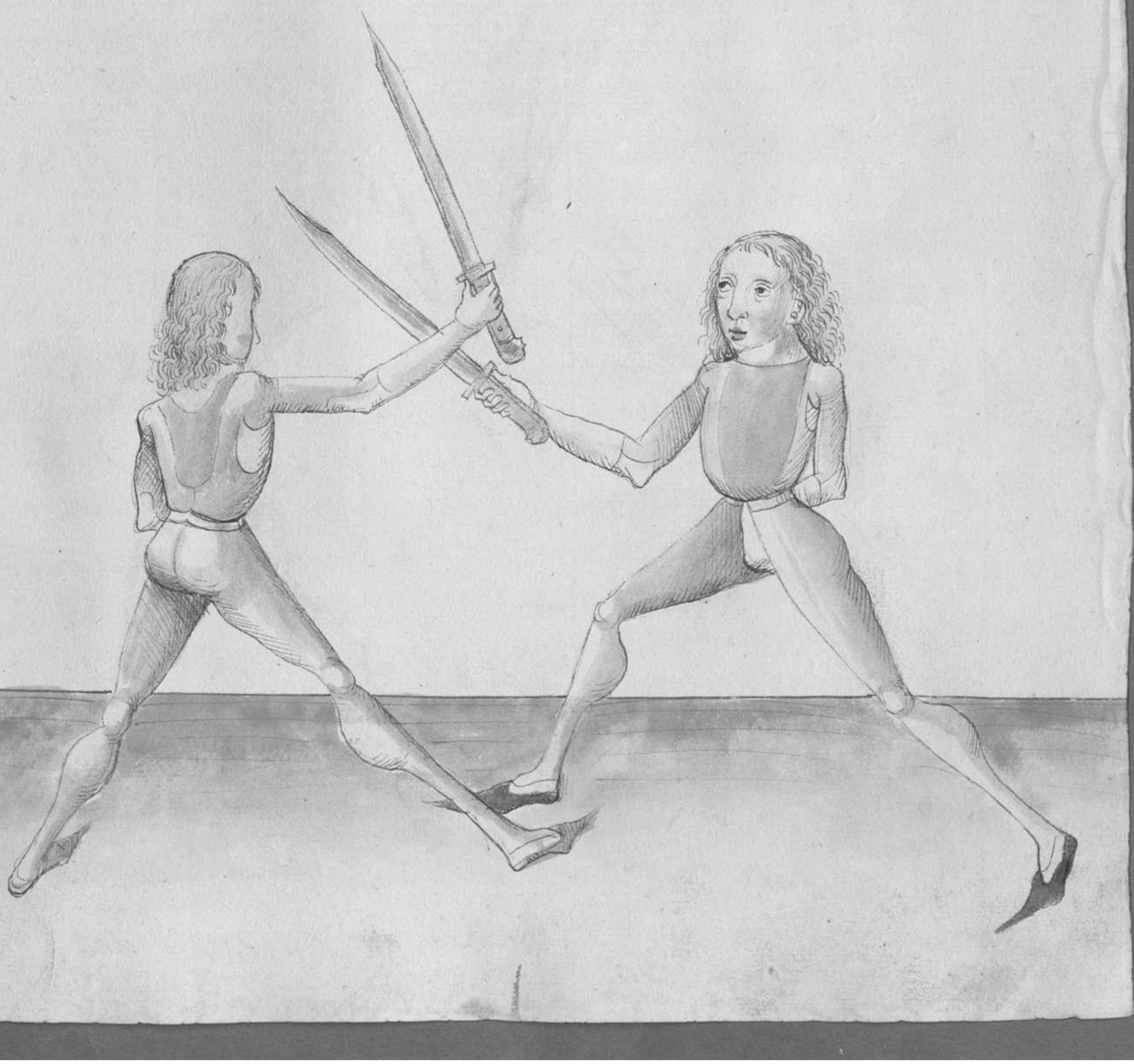

Item haben je payde an gepunden als vo bud er will
die aufbendigs vb deyn haudt mit dem gehultz fallen
Indes vendt dy muss mit de gehultz vnd deyn
arm vnd stucke den ozth in in syn bochs ob sytte
ode vendt im indes dy thuetz stehwyd auff syn kopff
syn zoghy sytte

Jtm Will ez die dey Hawdt ab nyd stessly Jnbendigs mit de
gehultz So Wirdt gregy Jm auff mit deyne mesß vnd
ezhack deyn gehultz vnd fall zu gewappnd Hant vnd
setz Jm den ertt an sy hals synd zachty sytty Will ez
die das Vorty so erbeytt mit de gehultz auff sy Luck-
sytty Jnbendigs vb sy Hawdt vnd nym Jm das mesß
Als du bey gelertt pist ꝛc

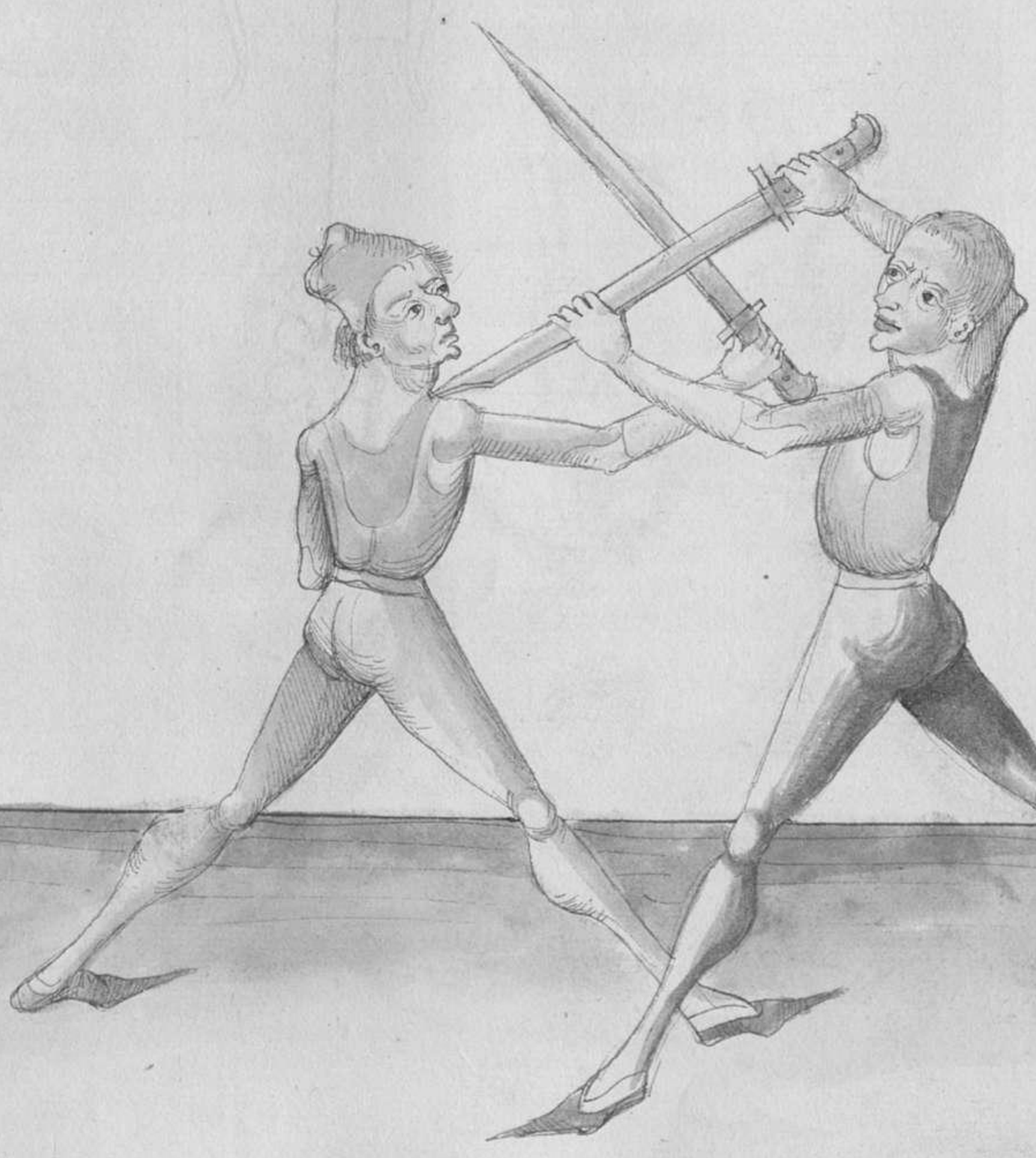

Item stellt dich eyn vß dyn geschultz außbindyg vß dyn
handt vnd du jm wyd vnd dzuckt jr nydter vnd grysst
mit syn lincky handt vntt vor payd hendt jn dy
slungy dynes messes vnd wilt dich vß alst meine sydes
fall mit dyn lincky vzkatty handt auch jn dynes
messes slungy ob syn lincky handt vnd schrytt mit
dyne lincky fuss hyntt syne lincky vß fur syne lincky
vnd dzuckt mit dyn lincky handt vnd mit dz slungy
synes messes staeckt auff sy lincke syttey ze

Item hawestu Im oder dir vo aby Zu deyn lucky stytty
So haw auch gelayck mit ym eyn Zu syn lucky stytty
Indes stuss sy zechty arm mit deyne lucky handt
auffbendigs nyd geyn dez eckn Vnd haw Im mit deyn
zechty durch sy kopff auff syn zechty stytty ;

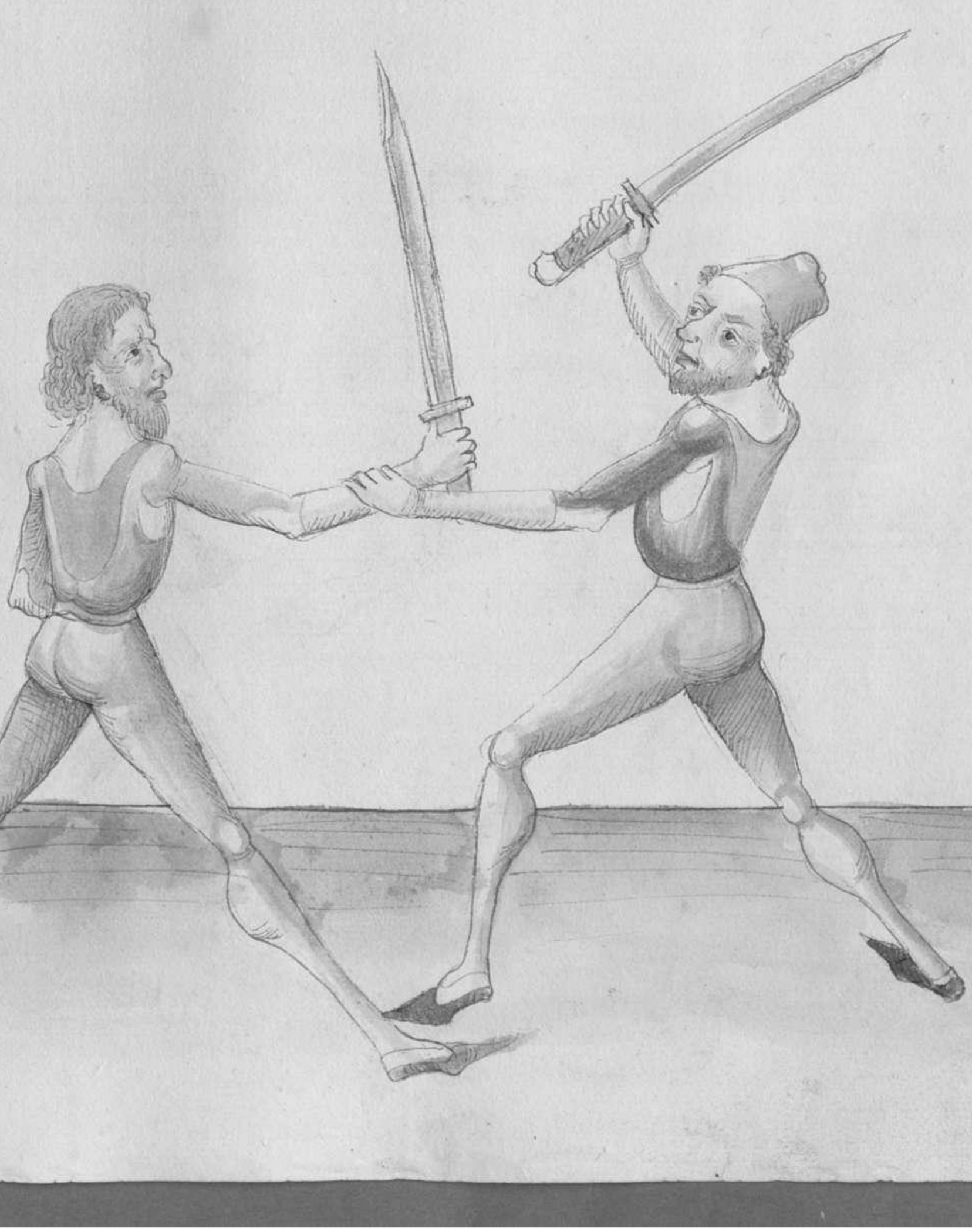

Item Hautt er dir do abi eyn eyn abhaw auff deyn Linck syttig
Judes peyg dy nusse vutt das ny Judes stos mit
deyn durch Haudt duss sy zechre Inbendig oby nyder
Vnd hay In durch den kopff zc

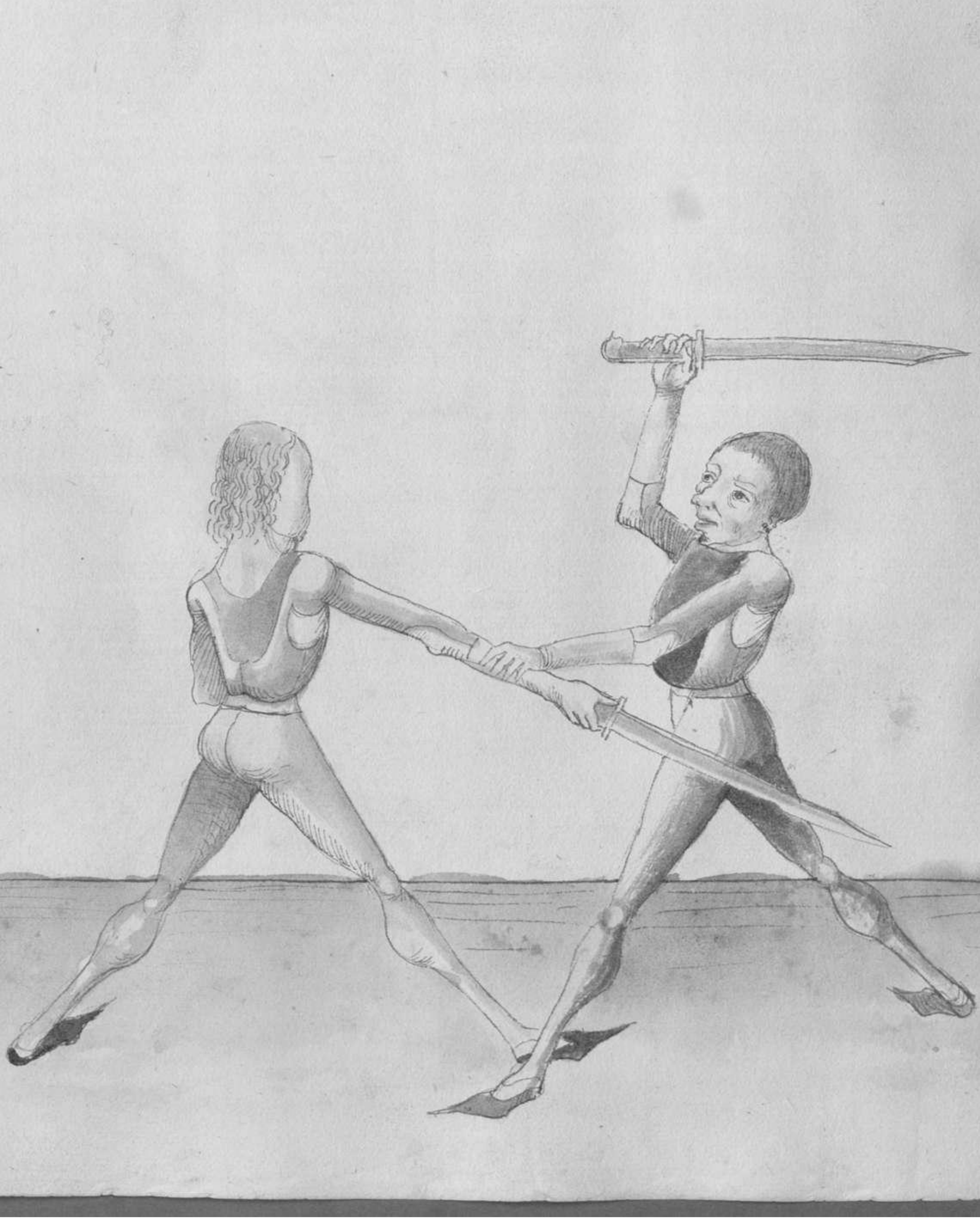

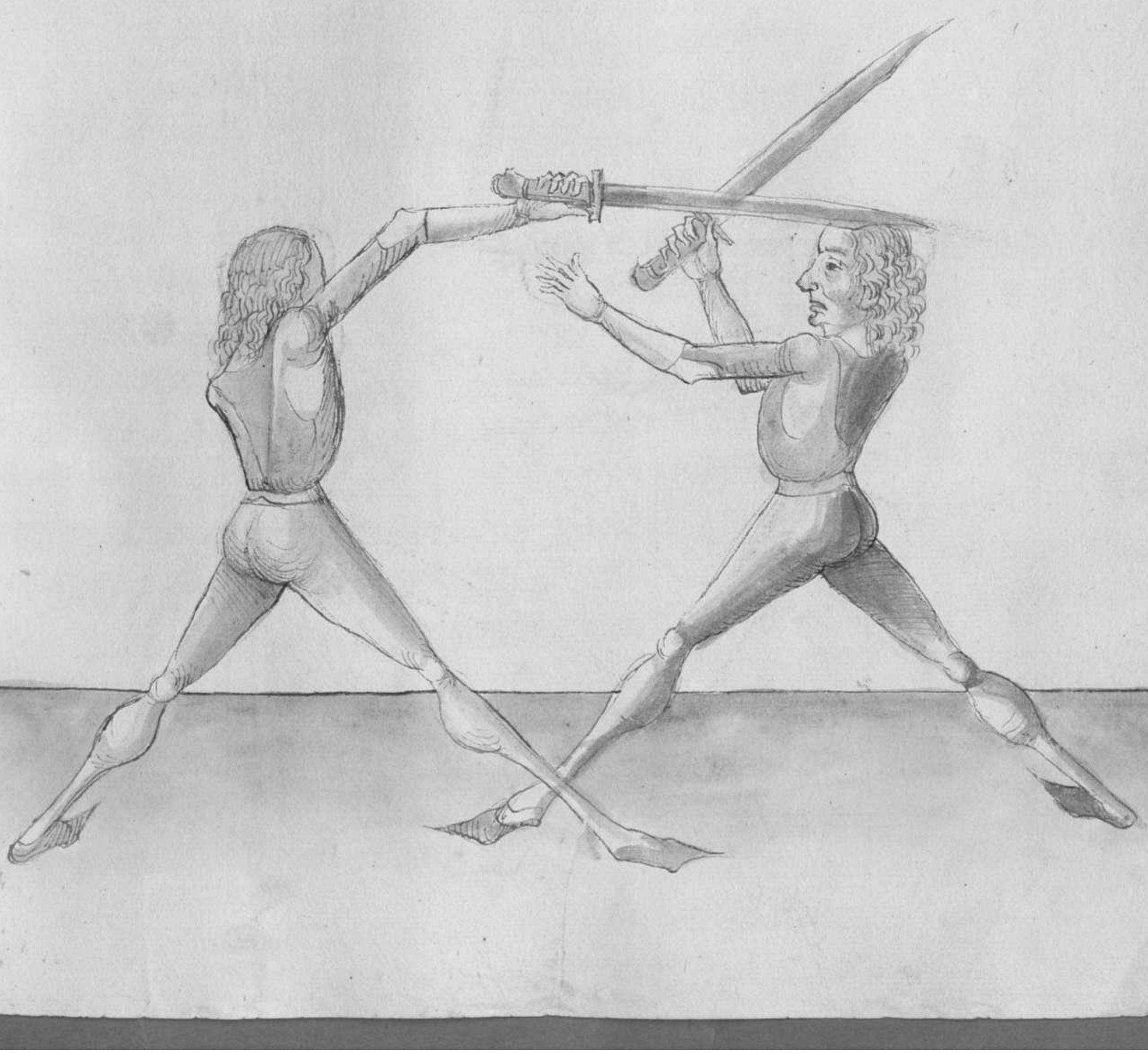

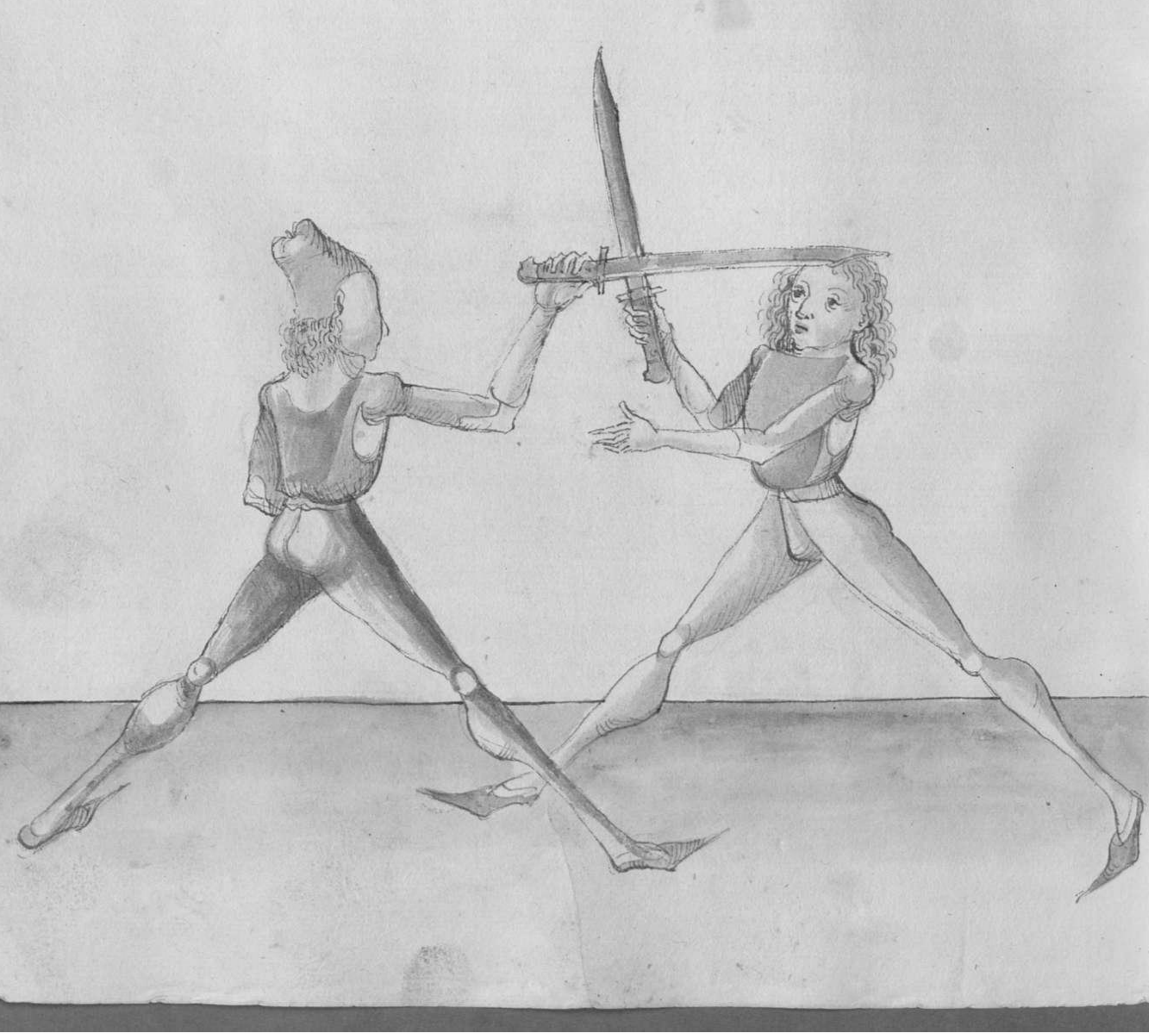



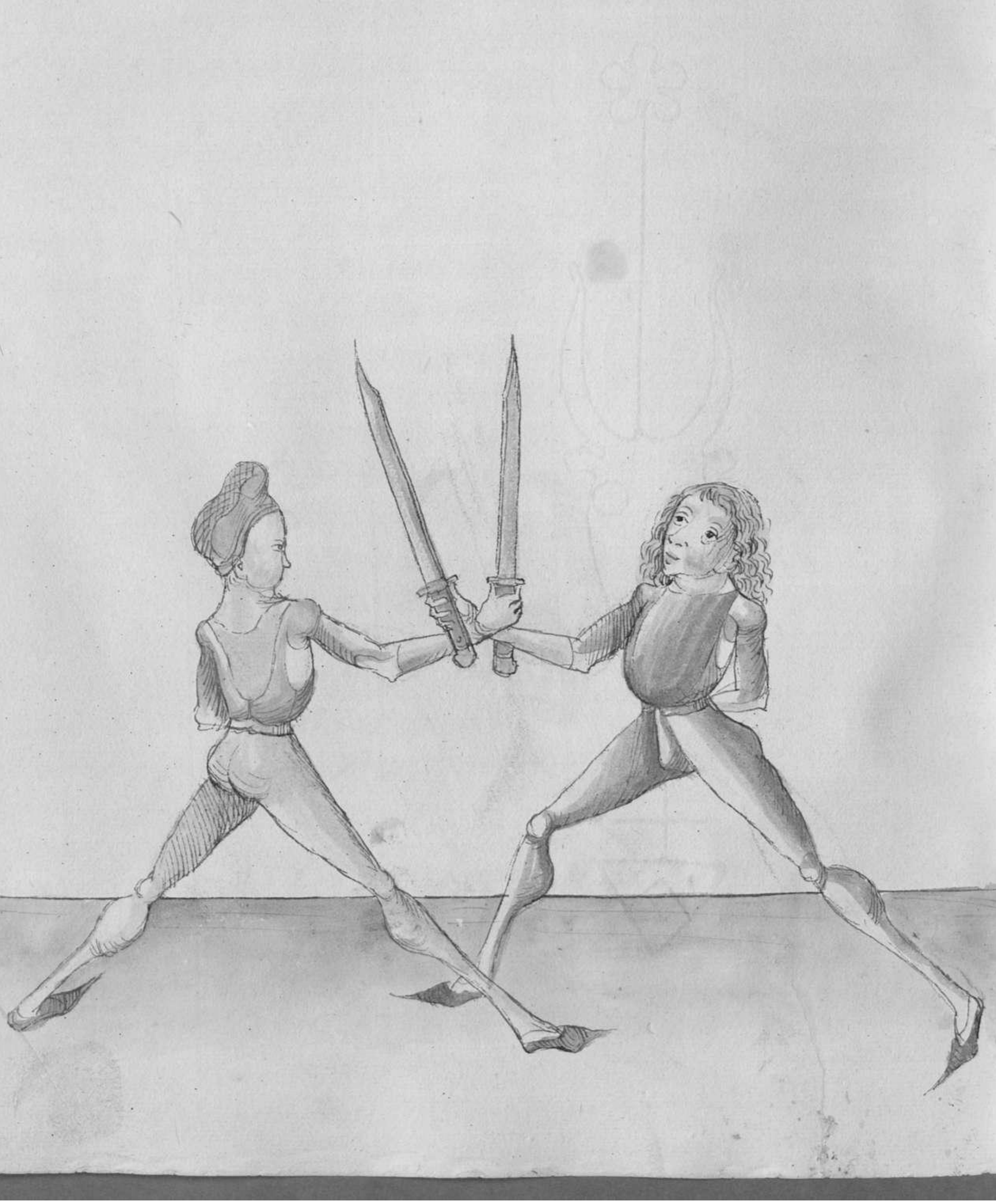

Item fezt er dir ob dy zechte Handt auffbrindigt so fall Im
auch ob sy zechte Handt auffbrindigt Vnd mach Jndes
Was du Wollt ꝛc

Item fecht er dermit sey gehultz vnd der artzte haudt
außbendigk wyr bek fueres far Im auch wyd darvnd
außbendigk vnd eyss Wall nyd vnd stuss fueres dar
gehultz slynes mysses mitt dryn lunck haudt stark
auff dey artzte stytty so mymbsru Im das mysse zu

Den ölpogen lez fassen
Schenb luck haw zecht zu der tastgen

hyr sagtt d maxst wo eyne stuck das ist schimpflich zu
treyben Wiltu das machen so thu im also so du auff im
findest auff sey lucke seyten sudes schlag vnd zu
seyd zechten seytten Vnd im schlag fare hinttey an sey
alpogen vnd stos in bast wo die auff sey zechte seytten
vnd sudes gilltt ez dir den ant so schlag in auff sey
heff hinttey od hatt ez eyn tastgen auff sey ares gestechey
so schlag in da auff zu

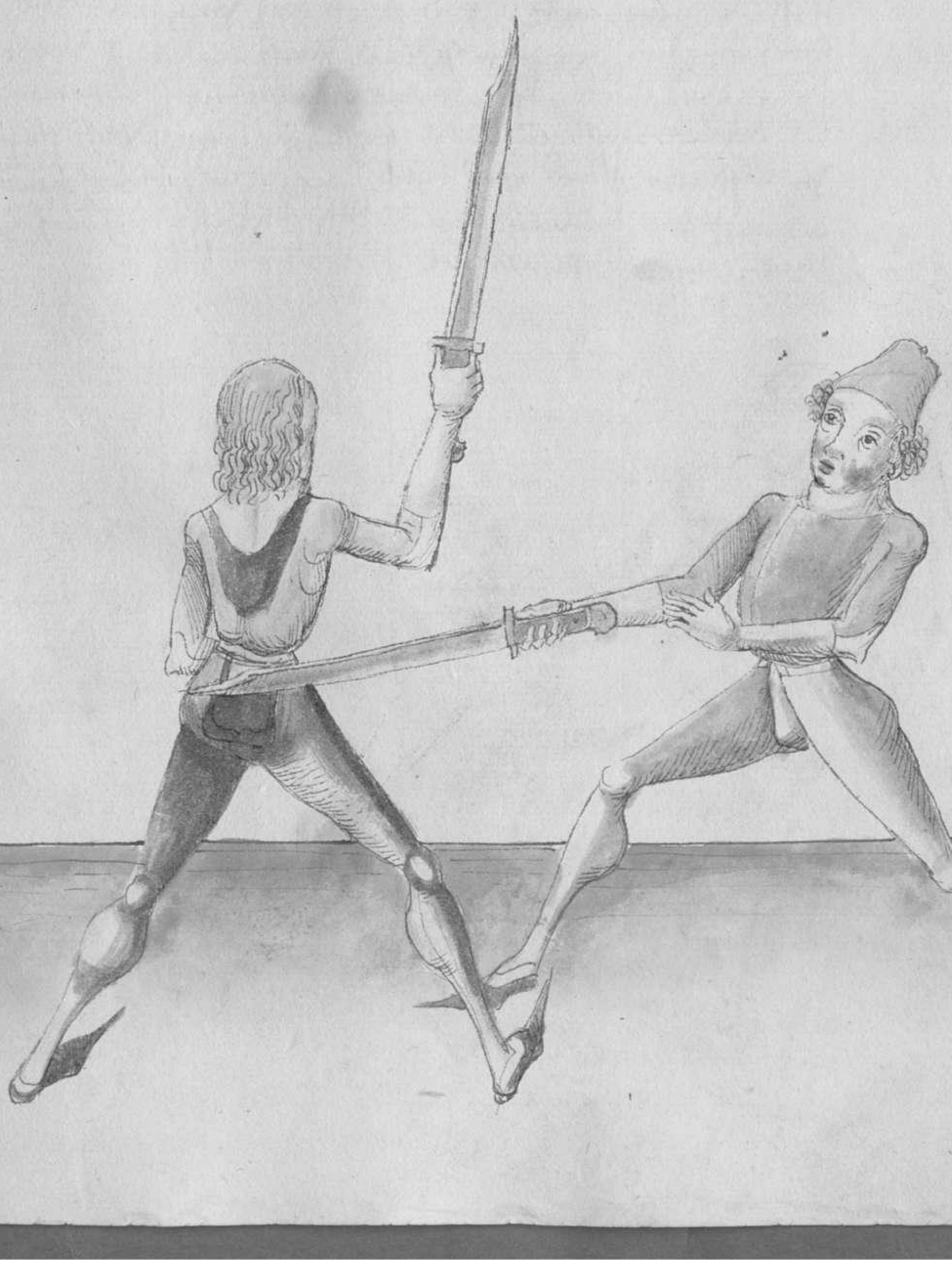

Item vbsax

Judex nymb wax

Ruck gegn pauch wandt

Durch pryde prym stuck bchendt

Das stetu alsso bstan Do ke im zuworhty zu stanw
kumpt auff sty lucke stytty sy sthlay im zu dr
xuchty stytty judex wandt dry lucke stytty an stym
xuchte stytty vnd sax mit dasme tuchty arm auffty
vbr sty mosst vnd wand dry ruck gegn im judex
fall mit dym lucks in dy mosst in dy nutt vnd
stuck in durch dy pryde pry vnd hab dich wull
mit de zuck an in das er stymes mosters nucht nutz
auss de arm zucks vnd stuct dich vrey nyd vnd
stuck im im dyn pauch vnd zuck de artt usst voydr
dyn in dry lucke kaudt das er dich kmtty mit dem
ortt dasmit nusstes nicht pegarssty may vnd stupff
in alsso dyns ab vn mall bchentuch in dr pauch
ab auff das gemucht vnd das stuck ist bchtuch zu
tzuhy auff dr stull zc



Das mag zu krichtm prym halt
dy Wer pruch mit gewalt
den lucken fuß fux setz
mit schratten hew stich letz
vom paydy scytth
krieff dy lam Wrlitu schraytth
Hye sagtt d magst du etlichy stucky dey dy lam stuck
brayst da mit nid eyne lam thanoy may Wanny dy stuck
sall ma machy zu den glidey des arey Und d hant a(

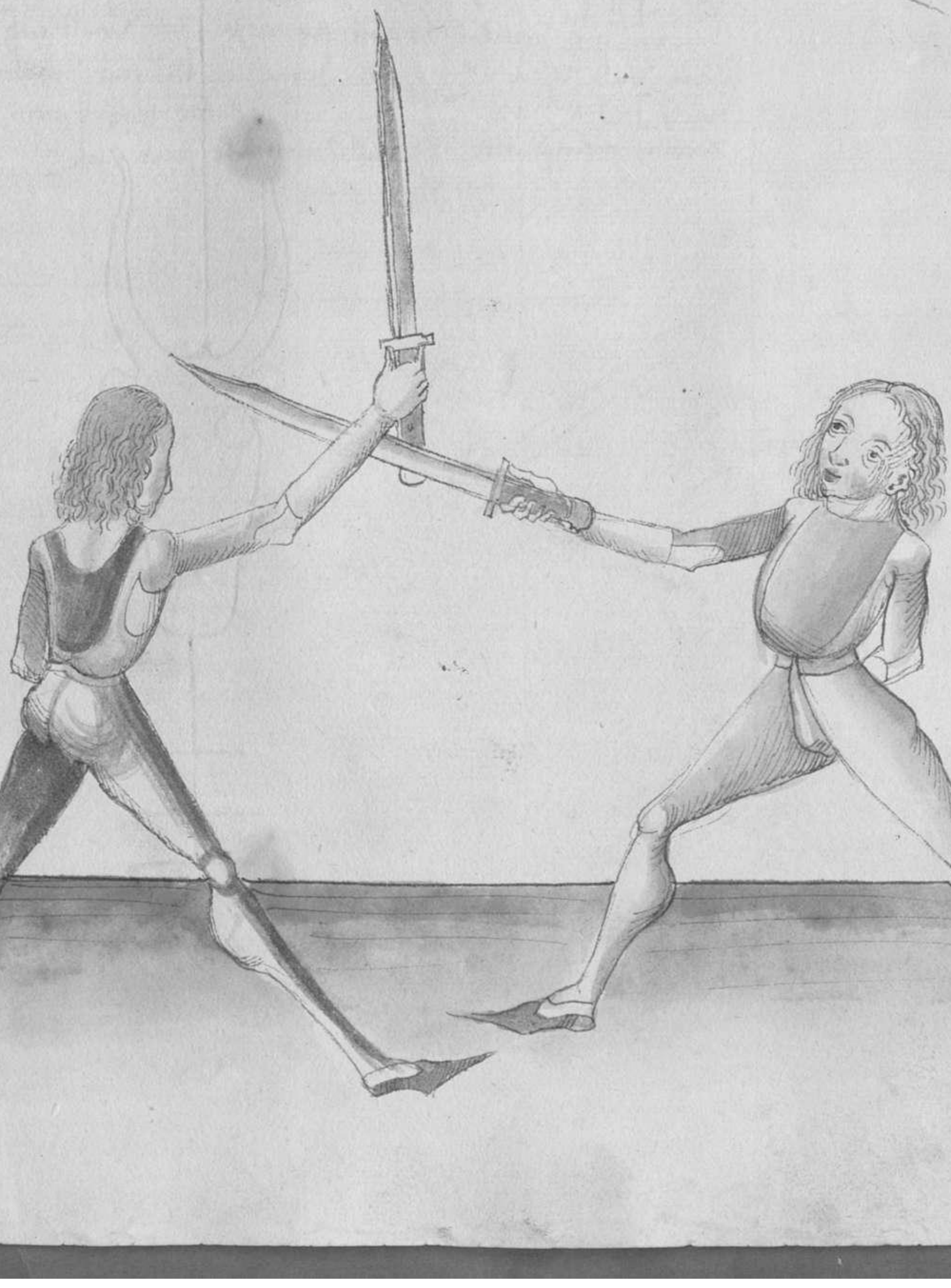

Item wiltu dyss stuck machy so stych dich dz eyn also
Setz deyne lincky fuss fur vnd halt dz muss auff dyrd
zechty stytty vnd auff deyne zechty pey das dz ort gege
dem ma stee vnd dz dawm alty sy auff de muss vnd stee
also alz yn eyne hutt hawtt ez dze dann zu de pluss
auff dann lincky stytty Indes stroytt mit deyne zechte
fuss vwall auff sy lincky stytty eyn Iromachy tritt
vwall auss de thun yn zu de lem syd zechty hawt
ad arm Inbendyg ad vwo du zu dz lem am wegsty
hast alz aby gemalt stett zc

Item lez dich auff dey lincke stytty mit deyne muss das dz
brett uff dz eby sy vnd dz dawm vnty auff de muss
vnd dy zecht schwyd stee gegy de ma vnd stee mit
deyne zechty flis fur hawtt ez deny auff dich aby zu
de kopff so vestz yn mocht Jnud + tatt yn mit deyne
lincky fuss vwoll auff sy zechte stytty vwoll auss de
haw vnd schwytt mit deyne lincky fuss de zechty
nach Indes haw yn nach d. ander trosse tem sayned
zechty azuss alz vnty gemalt stett zc

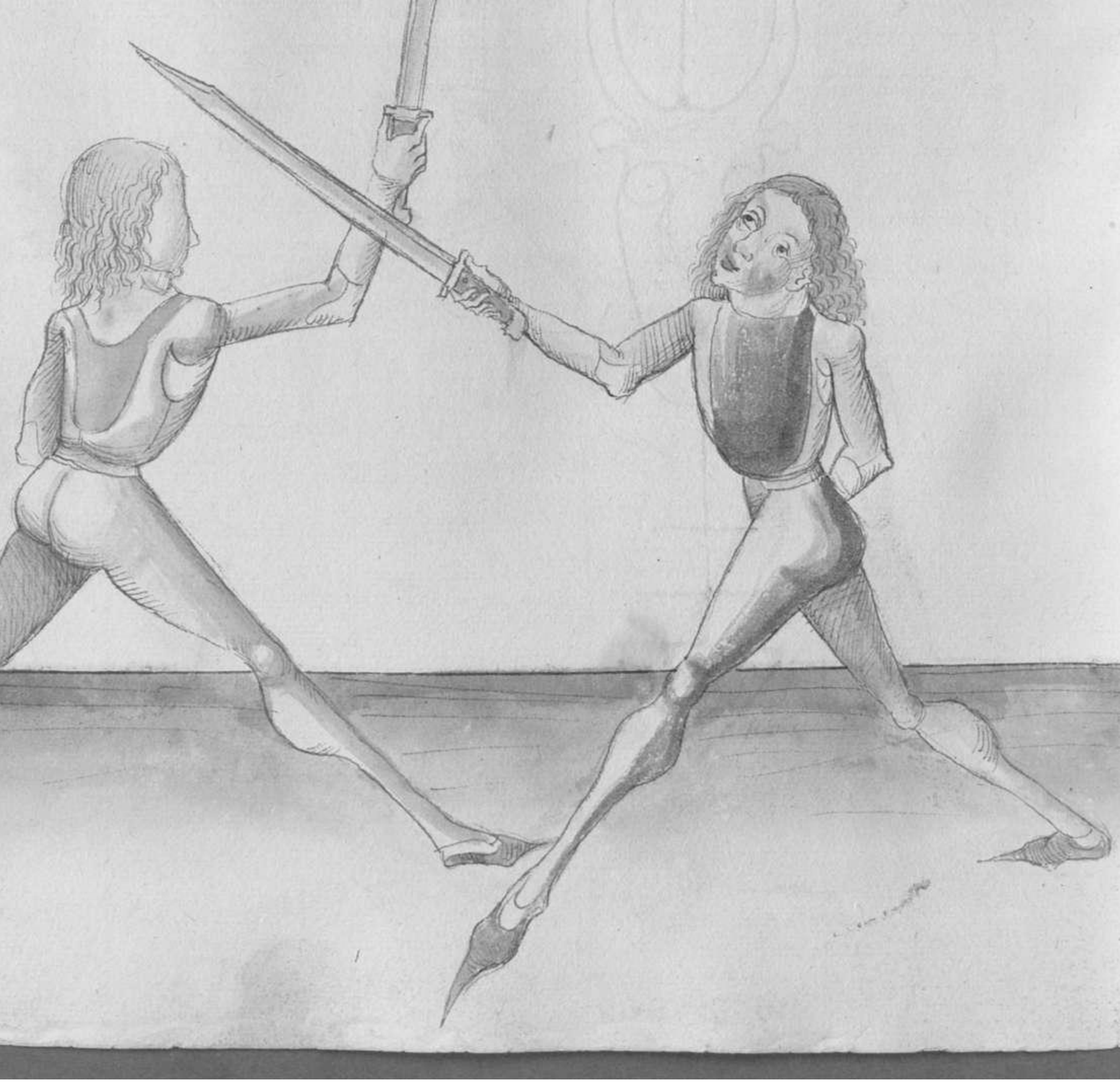

Item mach gleych als du mit de mussd auff de ezdy
legst also far gruchtes gleych auff mit de stymydy
In sy ausy ze

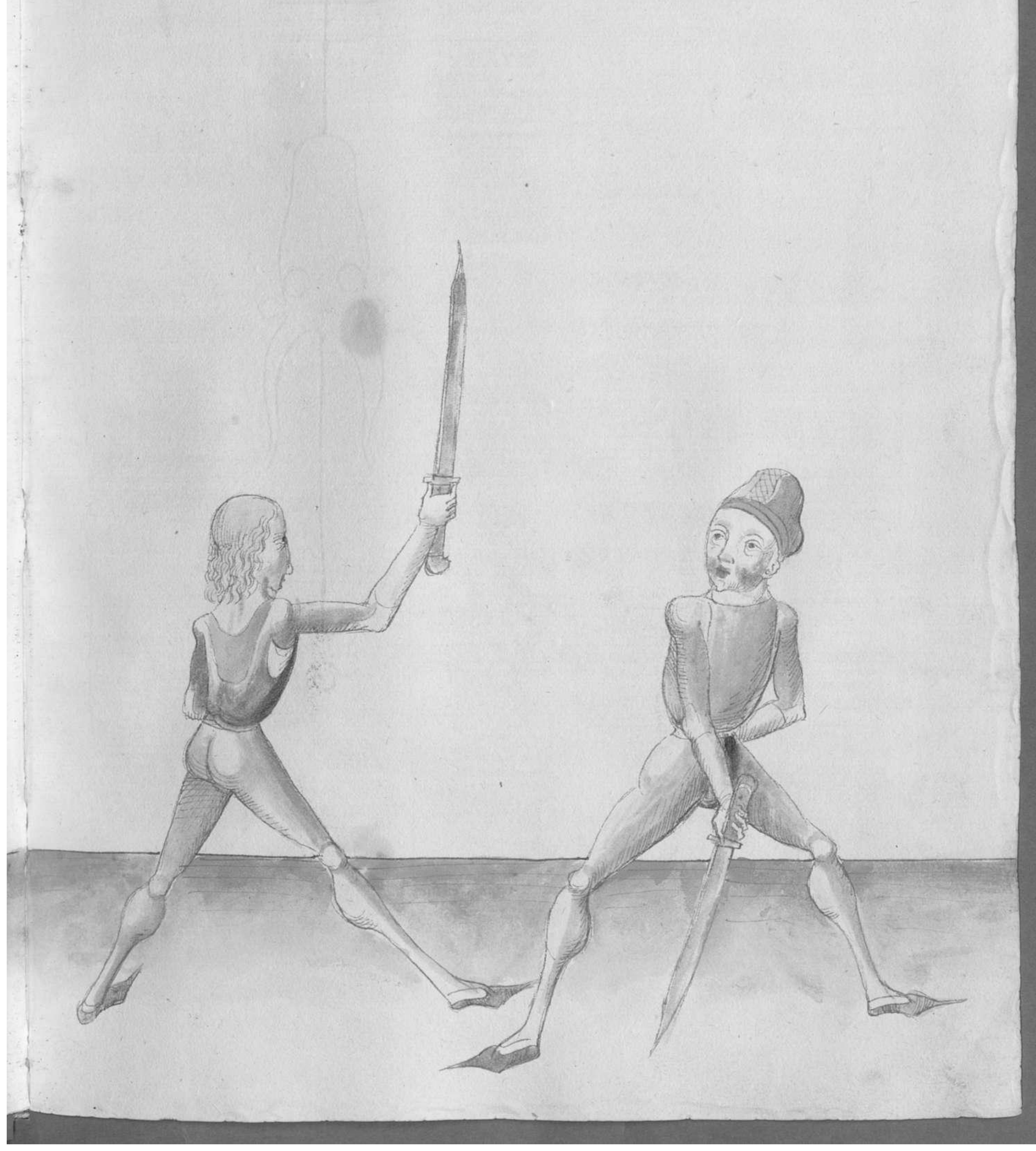

Item so mit dayner lincken fuss fur vnd haltt dy messer
auff dayn zachten seytten das dez ortt gegen dy ma sex
vnd dez dawm abn lig auff dy messer vnd gib dich
plos mit dayn lincken seytten hawtt ez dy dey nach
dez plos so zuck dey lincken fuss zu ruck auff das
weytest vnd haw im nach dez hendt in das gluck ze

Ist du ser nit dayne zechten fuss fux Vnd leg dy mysse
auff dey lincke seytty nit de ozth auff d ezdy das d
dauon Vmtty sey ad auff dem zuck des mysses Vnd dy
stapff schnyd sey geyn de ma hawtt ez dir auff dey
zechte seytty nach dez pleib so Zuck dayne zechty fuss
an dich Vnd zu zuck bystu duss dem schlag Im gezuck
gleych als du gelegn pist nyt de messe nit de schaffy
schneydy ausszbendyg nach de hawt Judas gleyd dy
leg dich Vnd' In das leg auff dayn zechty seytty dus
denn dy lincke seytt Vo sax hawtt ez dir denn abe auff dey
lincke seytty so thu als Vo geschrieby ist Vnd haw In
Vnd' In das gebawt subendyg Vn leg dich Vnd'
In das legez auff dayn lincky seyty alzo magstu duss
eynes ydlichy Vrzey In schimpff ad ernst ꝛc

Item lig ab auff dayn zechten stytten als bid hawtt er die
nach dayn lincken stytten so schrcytt auss de haw mit dyme
lincken fuss Woll auff sty zuchter vnd In syne haw so
haw Im nach syne zuchten arty ausszbendigs nach dz
lem zc

Item Stichst er dir zu de gesicht mit hawende ortt auff
Verleg stytty du dem legst mit de nasse so zeuch den
knecht fast schnell zu ruck. ad den andern Verleg den
Vo stet der selbig wer zu ruck gezogen sudes haus im
ausshendigs ad' subendigs nach der hande Vnd fall im
selbay bin wenig mit dem kopf bystytt auss zc

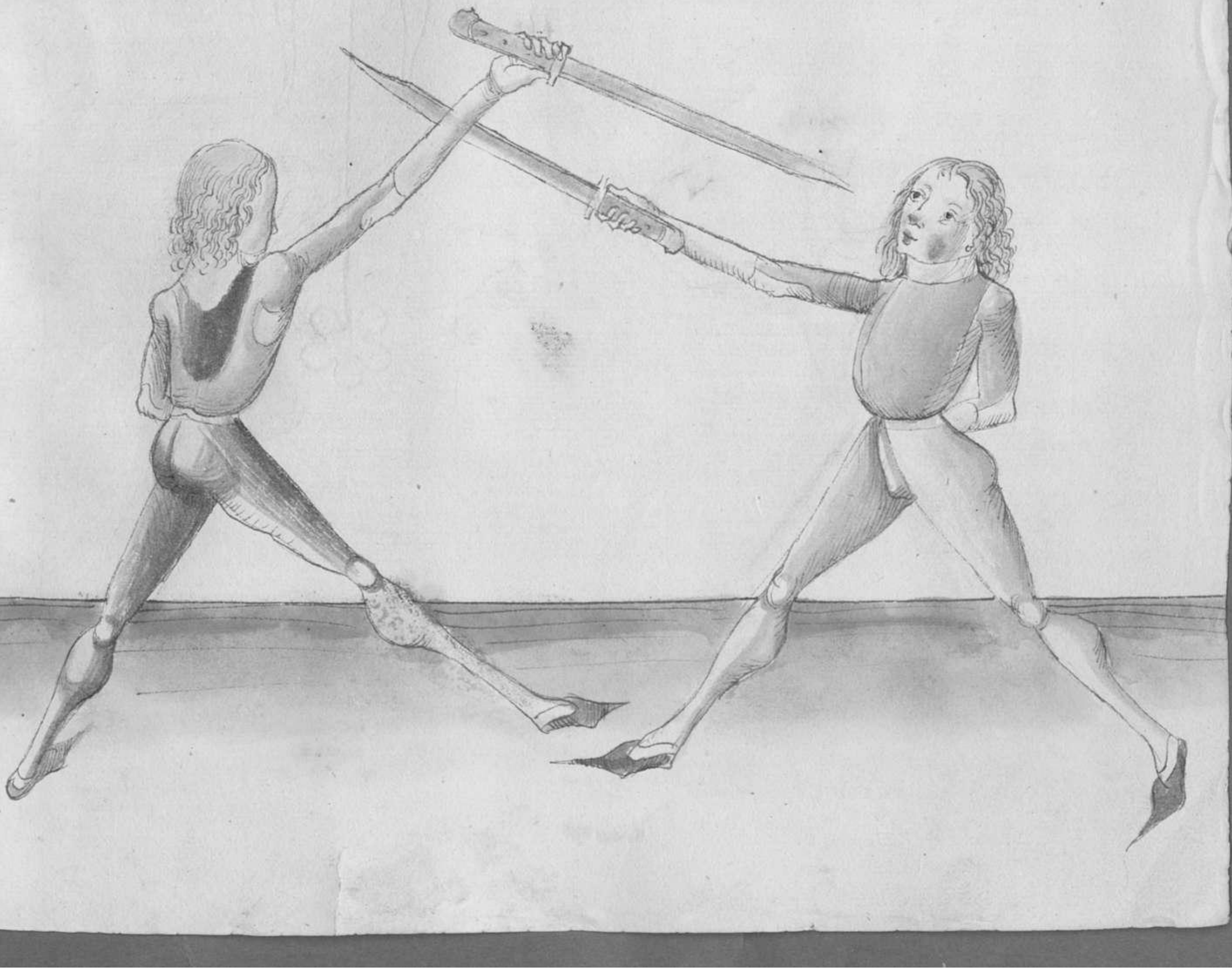

Fuxlz duch mell
Im pandt pis schnell
Haw stack zu syn tuchs
Der rechtn handt soltu vomeltz
Hye sagtt d maist du eyne stuck Wye ma eyne auff
sey handt ad arm haw solt das soltu also vesta so du
das stuck machn Wollt so müstu gar schnell sein Im an
pmdn vnd thu im also haw im zu syn tuchs styltz
stuck da alzy ey eyne abhaw sudes du Weyll du musst
zu samc klitzn alzy so haw im schnell auff sy archte
handt ad arm auszbrechn sind achtn styltz ec.

Nach dē handt Will ez haben
Dw ortter̄ soltu duch fauen
Windt ortt Zu gesicht vnd mas
Indes erbeytt ist das pesse
Eyr hatt de mayst eyn pauch wyd das tegemellt stuck
so ma eyne Zu seyne zechty handt hawett als eben
stett vnd ffzicht alsb nach dez handt zc Das soltu alsb
bezsta Will ez dir nach dayn rechty handt hauen
Das soltu alsb. pachty Wenn ez dir hatt an gegrundy
auff dayn lincky sytty vnd Will dir indes schnell
nach de handt ab dem hawy vmb Zu dayn rechty
sytty So Wendt indes dayn mass gegn de seyne auff
dey lincke sytty Das dy kurtz schwyd vntty stee indes
stuck im Zu de gesicht vnd erbeyt fupas Zu de mass
ftoss zc

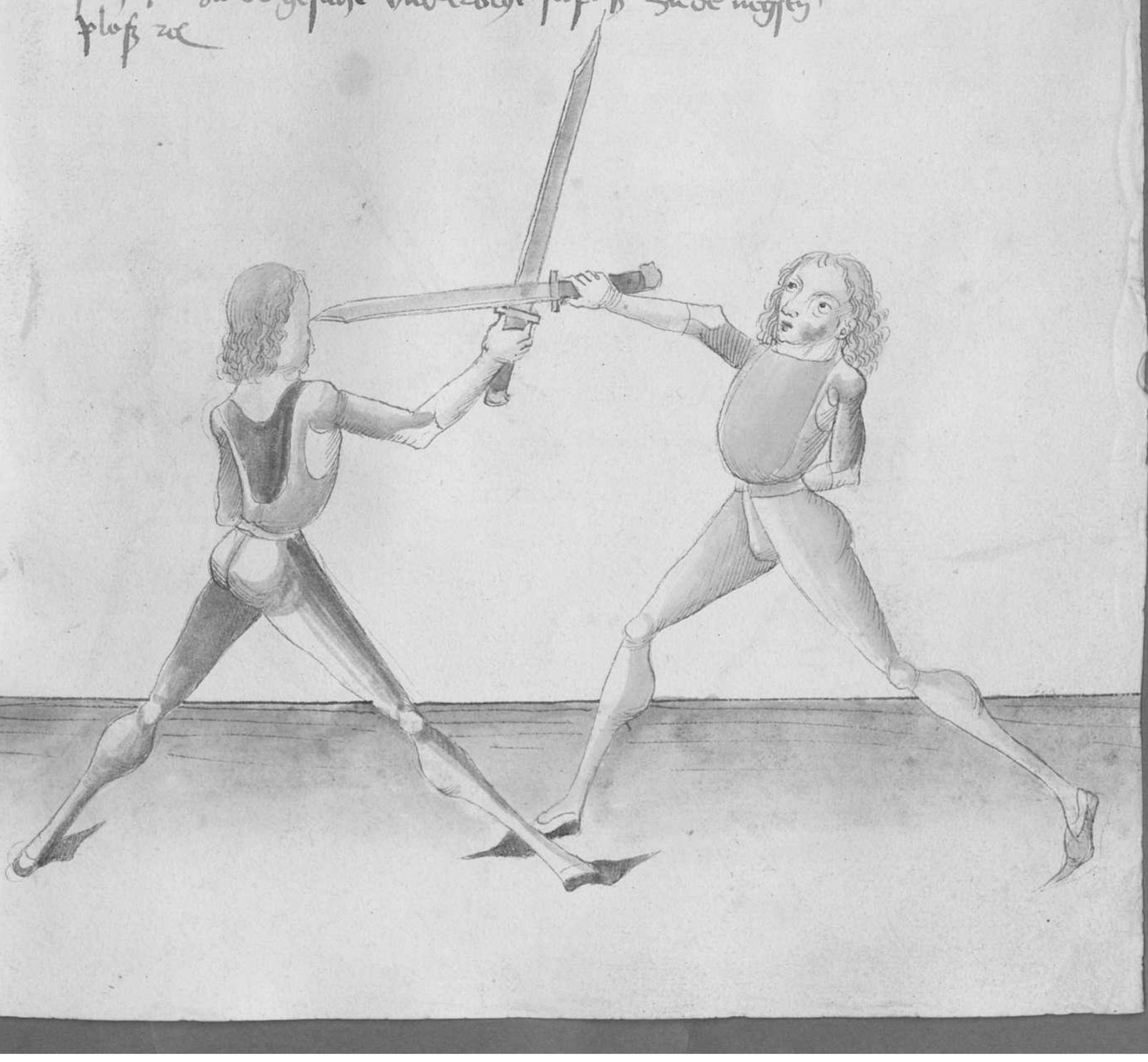

Lanck schreuß. vo Handt

Ortt schleufft er vo Augmslandt

Das soltu also besta Wenn du stest mit deyne lucken
fuß. fux vnd hast dayn mesßer auff dayd zachty stytty
an den pay Also das dy ortt gegen de ma stee vnd dx
dawm lig oby auff de flach dess mesßes Hawtt er
deny Zu auff dayn lugebi stytty nach de pluß So
besetz Im meyst Sund scheub Im mt gestracktm
arm dy Wrff er Im stetchay yst den ortt grundt mit
gestracktm arm stazet Im Das gesteyst vnd Im schuß
schraytt Im auff sty Lucke stytty mit deyne zachty
fuß zc

Will er auß arm schryfft duck

Schreuß gradt ortt Wyndt vnd Winck

Item wyll das eynschryfften hertt der mayst' tym pruch
dar wyder vnd sprycht wyll er ock das stetu also vasta
stett er jn de legez das er sy' mysst halt auff synez
rechtty slyttty auff syne zochty peyn das dz ortt gytty
de ma ster vnd so er dar dorey den ortt tyn schrufft sudes
schreuß gradt nit jn tyn gradt zu syne angeslagt
auch mit gestracktty arm sudes vondt dayn mysse an
das syn den ortt zu de geslagt alsy das dy zacht
schneyd alty ster vnd dy duck stumpff vnttty vnd
hallt mit dyne gehultz vall tyn dan auff dey
ducke slyttty vnd stych jn zu de geslagt syne duckty
slyttty vnd ezbrytt sudes ze

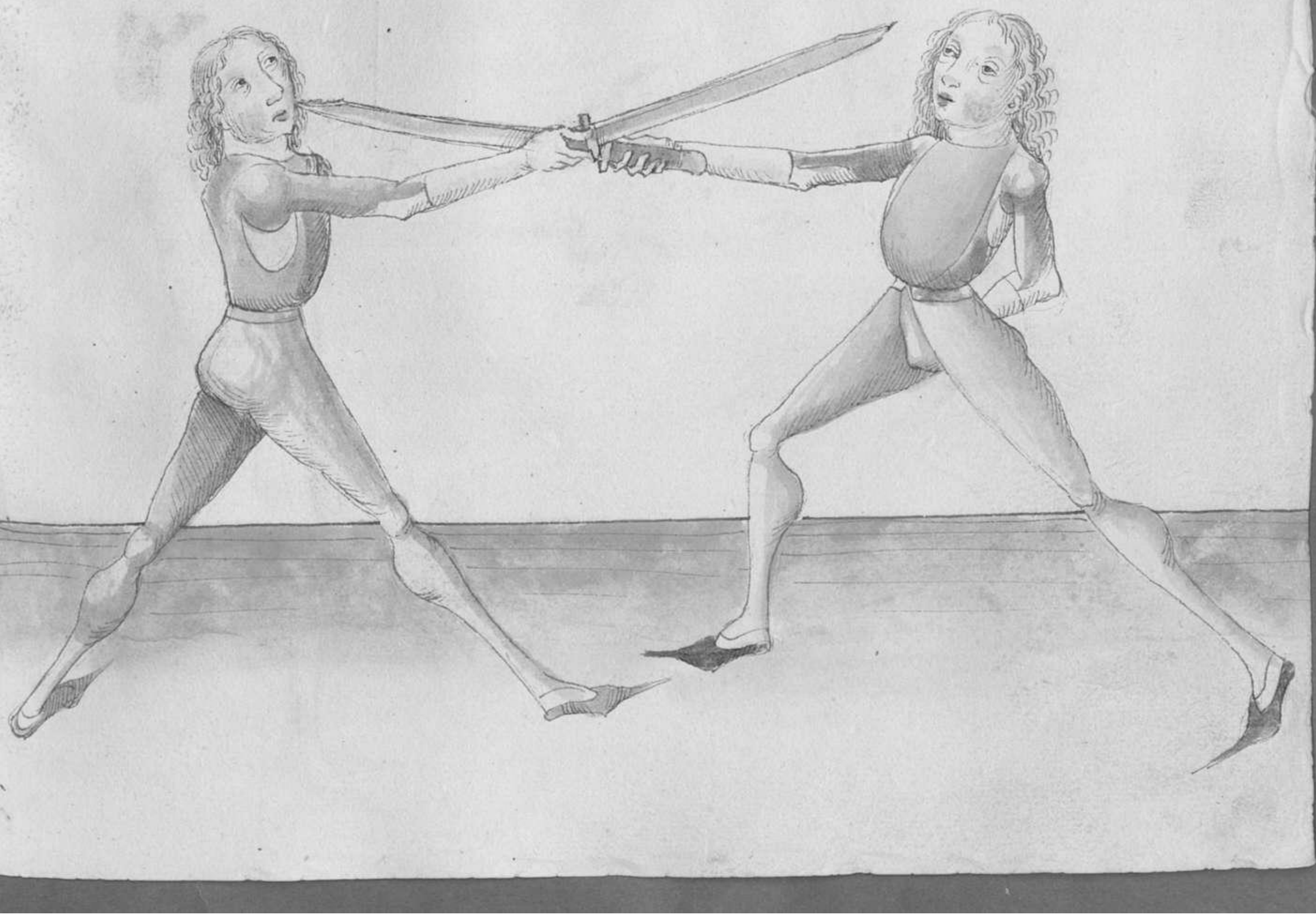

Den storchstchnabel soltu erlernen

Das furpaun zu zuck ker prengen

Wye sagtt der maysté Vor vñ das stuck das do gesatzt
der storchstchnabl machy soll vnd thu im also stee
mit deyné lincky fuss fur vnd halt dy mosse auff
deyn zeochty satty pey deyné rechty fuss ob ab deyné
rechty knij das der ozett gegn dem ma stee vnd gib dich
pless mit deyné lincky satty thawtt e deyny alsb nach
der pless so zuck deyné lincky fuss woll zu zuck
auff das vorytest vnd geb deyn mossd mit gestrackten
aem gegn styd prust vnd less zu an de ozett lauffy;

Item ste alß vñ ß er auff duch Gayett abr eyn obergaw vñd
Zeuch dyne lucky fuß zu ruck vñd far auff mit dem
mesßr gerad vñd mit de gestracky arm vñd far Im
mit de ortt nach de Gandt ader arm vñd leß In da eyn
schlagy

Item dyse stuck gehörn zu tzwyby Wyd dye dy du eyn lawffe
vñd dy gegn hoch fechty vñd tuetz ad dy verbóffy gew
gegy de ma macky vñd auch pzwgy mit verbroffy gewy
zu de ma also Gastu de storch schnabb vñd gegn welchm
stuck ad' eygnschafft du das macky solt pst du yetzmig vnth
zugt ꝛc

Wer dir Wöll eyn lauffen
Mitt dé ortt soltu In gauffe
Zuerspringen Will er schlagen
Ortt Zu ruck Ortt gagen
Wye lertt dé meyst eyn stuck Weyd das eynlauffen vnd
Weyd dy Vechtt dy gren by lauffy stheet dich Byrgen In
ash hey dich In dy Hutt der passey vnd Wenn er dir denn
ey lauffen Will so Hallt dey messe mit dé ortt fuerdich
vnd loss Inda in lauffen Will er dir denn passey den
ortt vnd fertt nach deyne messe so Vechstel Inder
durch Zu der messy plos ze

Jm leg dich In dy Gutt Lugnstandt Wenn er die denn
vn lauffen Wall so far Gotz auff mit dem arm Vnd
stuck Jn de arrt In das gesicht oder auff dy prust Vnd
stych Jn also Von die ꝛc

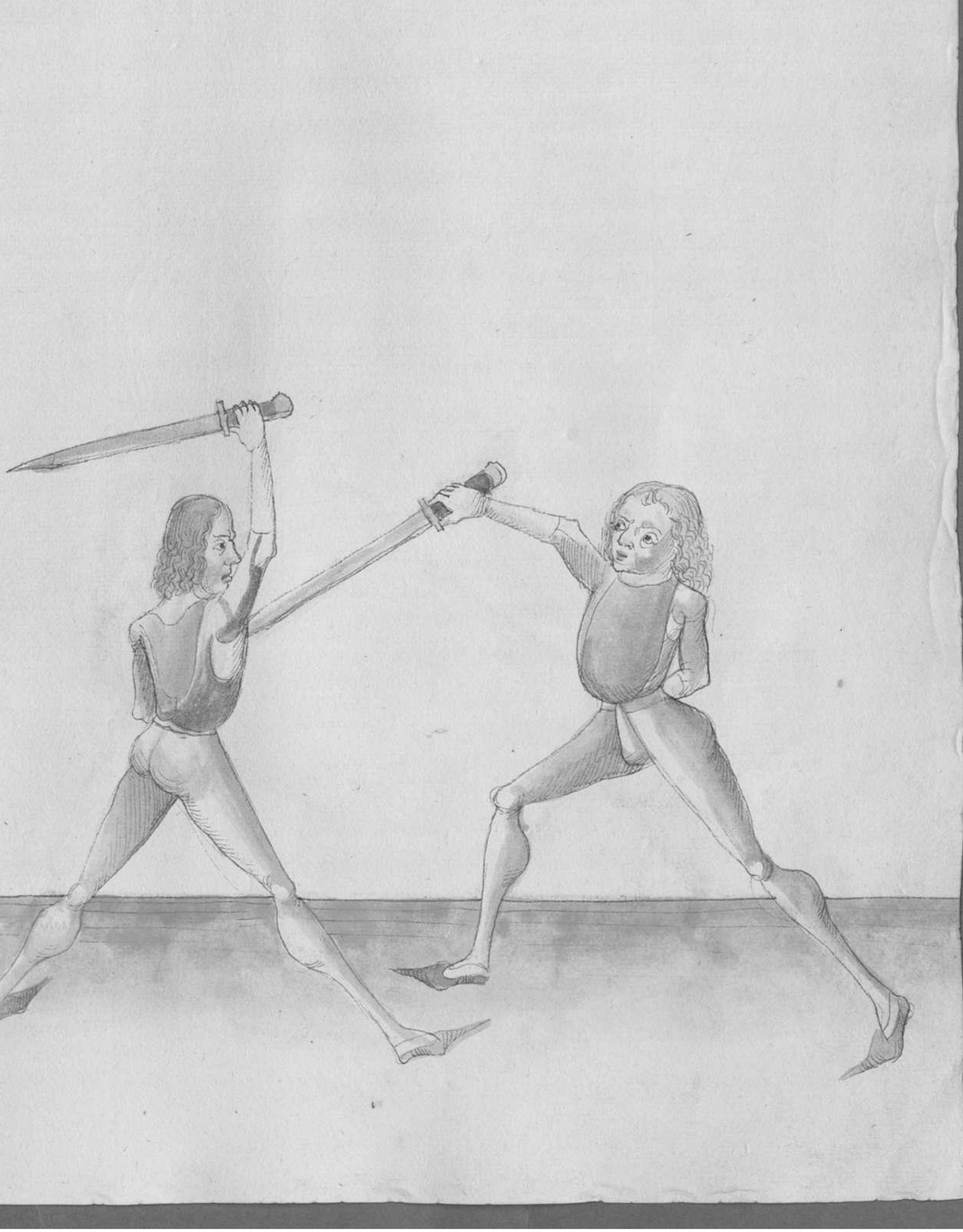

Item nota In dysem stuck so du mit de mesß auff sezst
so soltu Windy das gehultz vnnt dey arm Wollvbrus
fur das haubtt Merck sellt ez dir dey nach dem ortt
so schlag In zu de haubtt zu

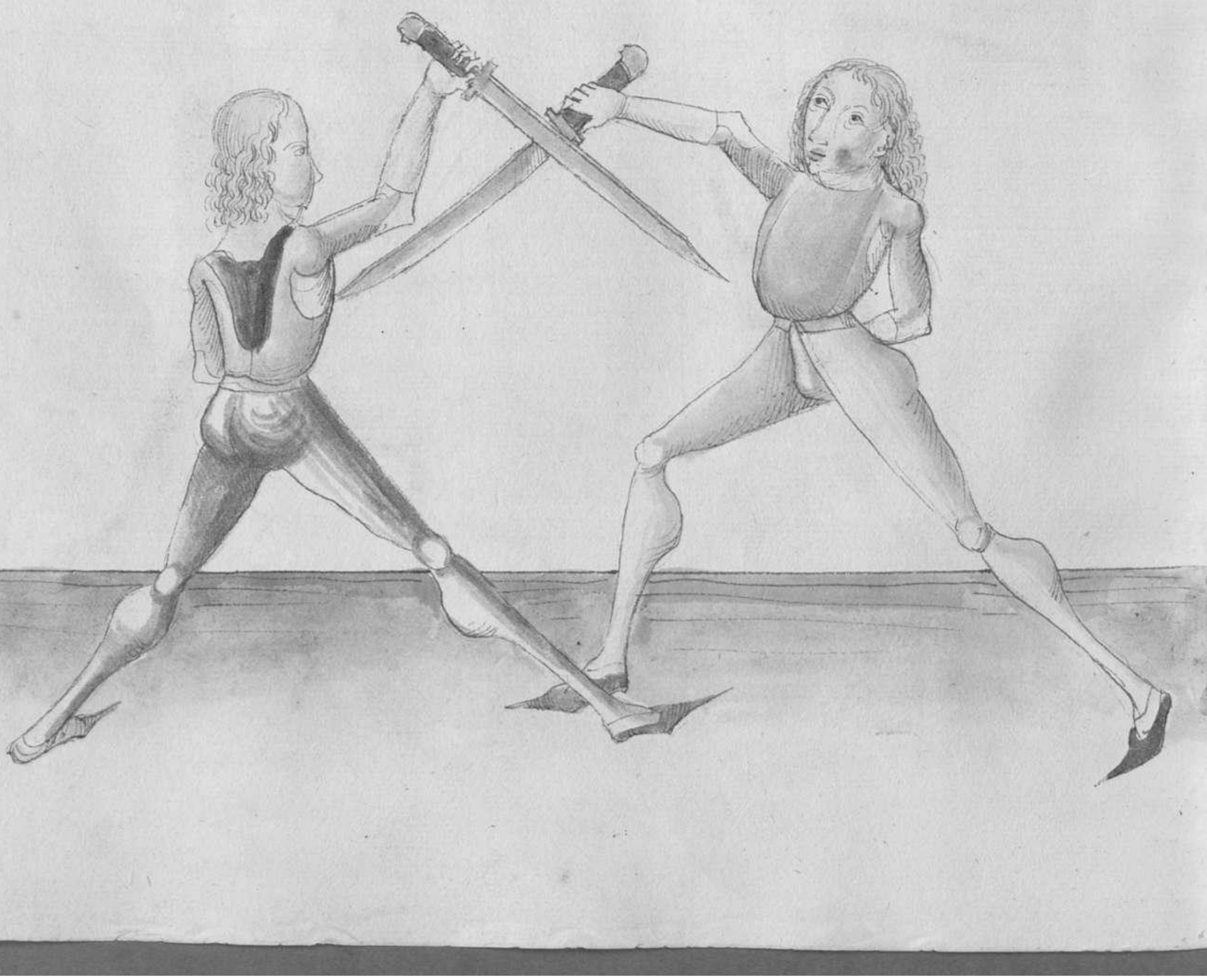

Wilt er auß der pandt schlayn
Ozit macht in verzagn
Sucht er dy plöß
Mit ozit in verdröß

Der trett soltu also vexta Wenn er due an gryfft
gatt an dy mustz auff deyn lucky stytty Vnd er will
schlagn zu deyne dretty stytty hudes fur auff mit de
gehultz Vnter dey arm Vnd truck den ozit nyd Vnd stich
im zu dem hals od zu der prust zc

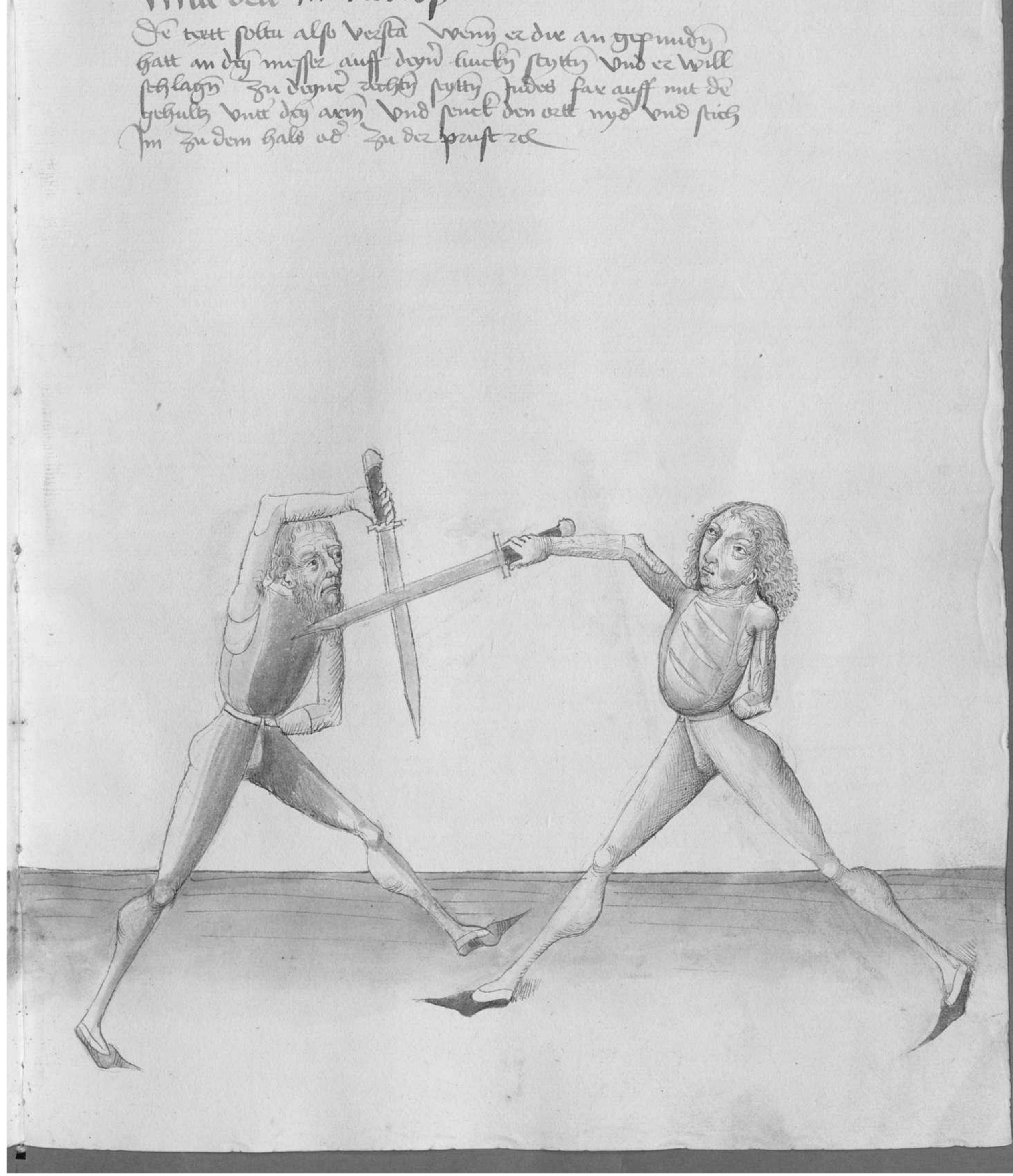

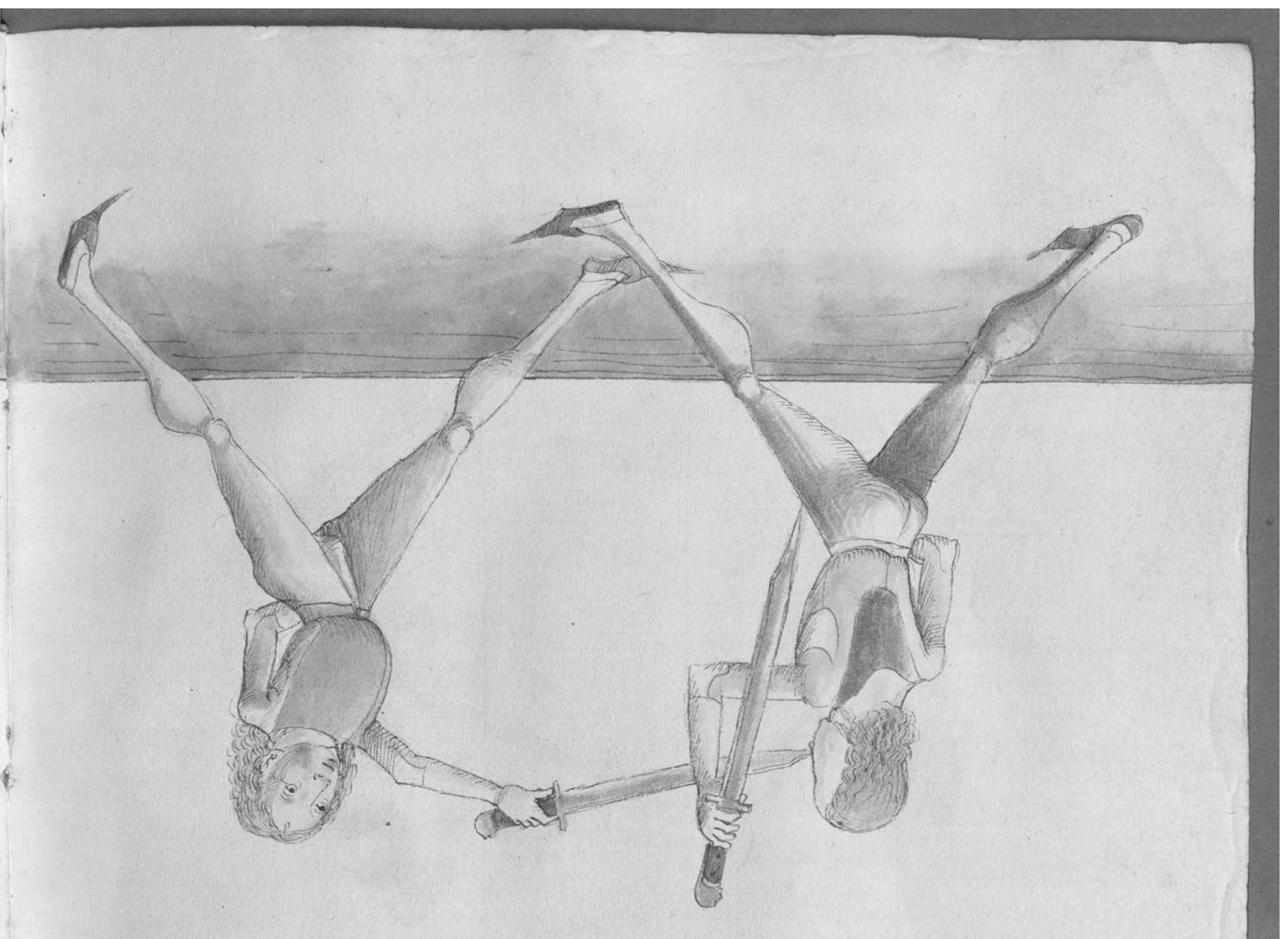

Item nota Was auff dich Wortt gruendy das du albey
judes den ortt Zu de gesicht salt Windy es bezelt say
odre krump So magstu albey den ortt praucht Vnth
ade abey stehey ad stuck mitt de ortt Wezey

Scopia mit stym tar
Dem antlitz ist gevar
Dy kurtz schwyd gegn haup las fallen
Dornach recht zwuach las prallen

Vaßlystus mit synē geſlecht
dy mayste macht bezgifft
Vergist dy preüſt an vorcht
vnd bezsetzt das haubt mit ſchlagēdē ozcht
Nu de vaßlystu macht also so he paydē an gemudy habt an dy
mayst dy ex yst jn dēr czuuē vorsatzung odr lyst so lyg dich
auff ſeg mayst mit d langy ſchwydy vnd vodt krēcz ex dix
zu dynd zochty ſtyty ſchlagy Wild ex dem nahent bey dix
yst jm paudt Wezt dy wryf ex jn ſchlag yst so fall zu ge//
wappnd Handt vnd ſtich ſtāck auff ſtu lucke ſtyty zu dē obrey
synnē zu den ozy so ex den vorſtzy Will vnd ſtatt auff mit de
mayst so far hoch auff mit degnē arm vnd ſtich jn mit gewapp
end Handt ſtāck auff sy preust Will ex dem auff dy mayst falle
mit dēr vorſatzung ſo ſchlag jn dar gehultz des mayſtes auff
sy kopff jndes los dy zuchty Handt wyd vo d mitt des mayſtes
vnd gzoyff dy gehultz wyd jn dy zuchty Handt vnd ſtz jn
jn den ozt wyd jn dy preust alſo haſtu den vaßlystu gemacht
alſo haſtu den vaßlystu gemacht zc

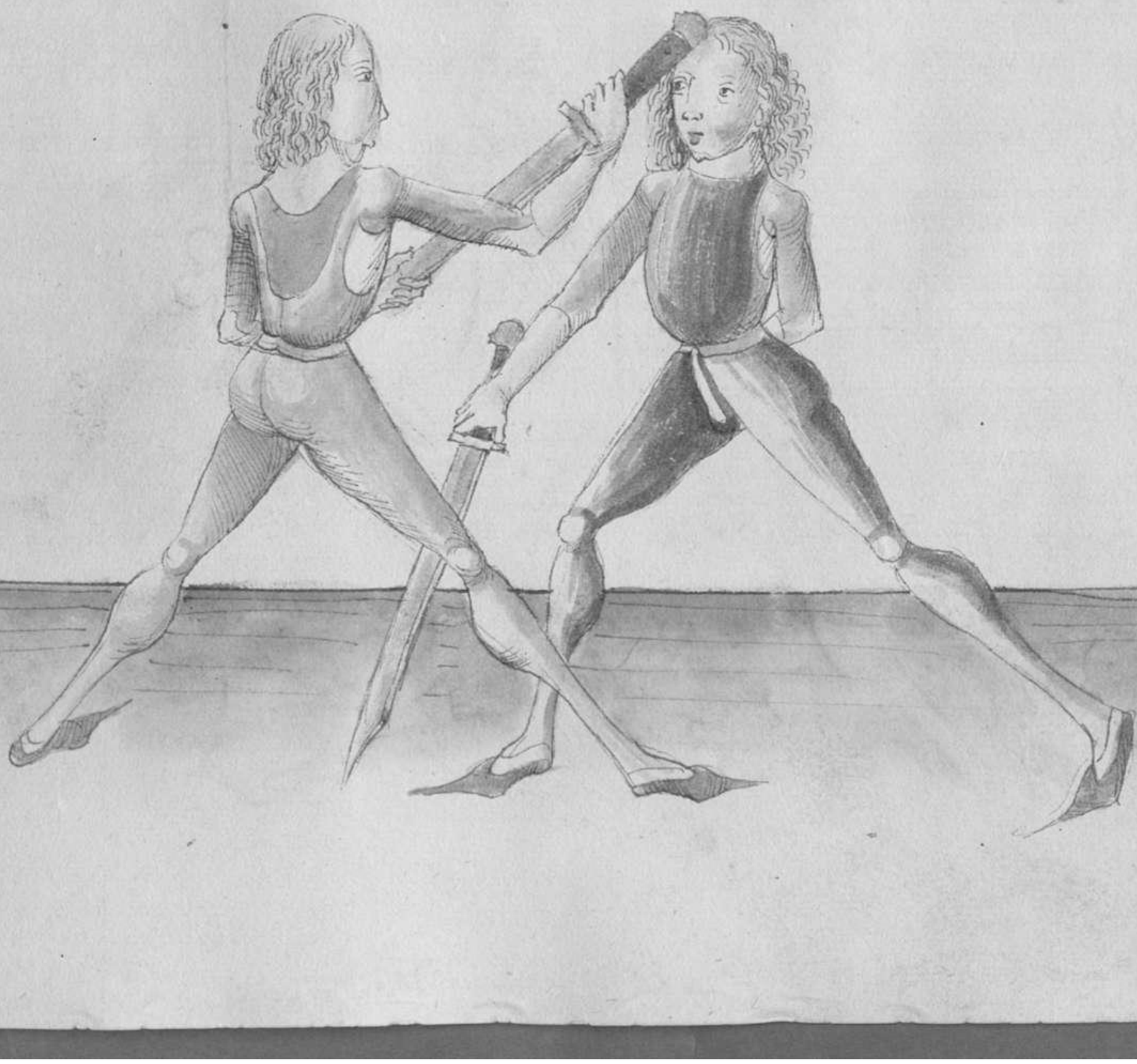

Klotz mit synem Wartt
Zu den ören stost er hartt
Indes pfs behendt
Gewappendt ortt Zu preust wendt
Wye sagtt d mayst vo eyne stuck vnd sprycht de klotz
mit zol Das soltu also vesta vend Jn grad auff syn
inpsz vnd wartt wenn er mit der kunn wolt hawen
Zu deyn lucken styttz wann mit de lucken fus soltu ver
sten wayll er dir denn hawett Zu deyn lucken stettz Jndes
fall Zu gewappnd handt vnd stpraytt mit deyne zechten
fus wall Zu syne zechtn fus vnd sprs Jn mit de gehultz
des messes Zu syne zechtn ory Jndes Zuck mit gewappnd
handt den ortt gegn deyn lucken stettz presyt ab vnd stz
Jn den ortt Jn dy preust vesetz er denn So erbeyt Jndes
mit de stplagndy ortt Zu de kopff' nussen ad fac ynn
de gehultz oby vber sty handt vnd macht das mess
auene zol

Gewappend mit de bloß
Zu der preüst stoß
Gewappend oder stünst
Verstz vrost es gibt dir lust
Wye sagtt de meyste Wye du mit de bloß dasß yst mit
dem gehultz soltu den ma In dy prust stossen Vnd thu
Im alß Dergleycht ez dir Zu de ors oder Zu de korff
dryn vechten ode kuecky stytten so fall Zu gewappnd
handt Vnd stuck Im das gehultz auff sy prust Inder
ebrgtt mit der bluegy dasselb mysse abn stuck Zu
der haubtt od far mit gewappnd handt beytt ab
Vnd setz Im den In das gesicht od prust kel

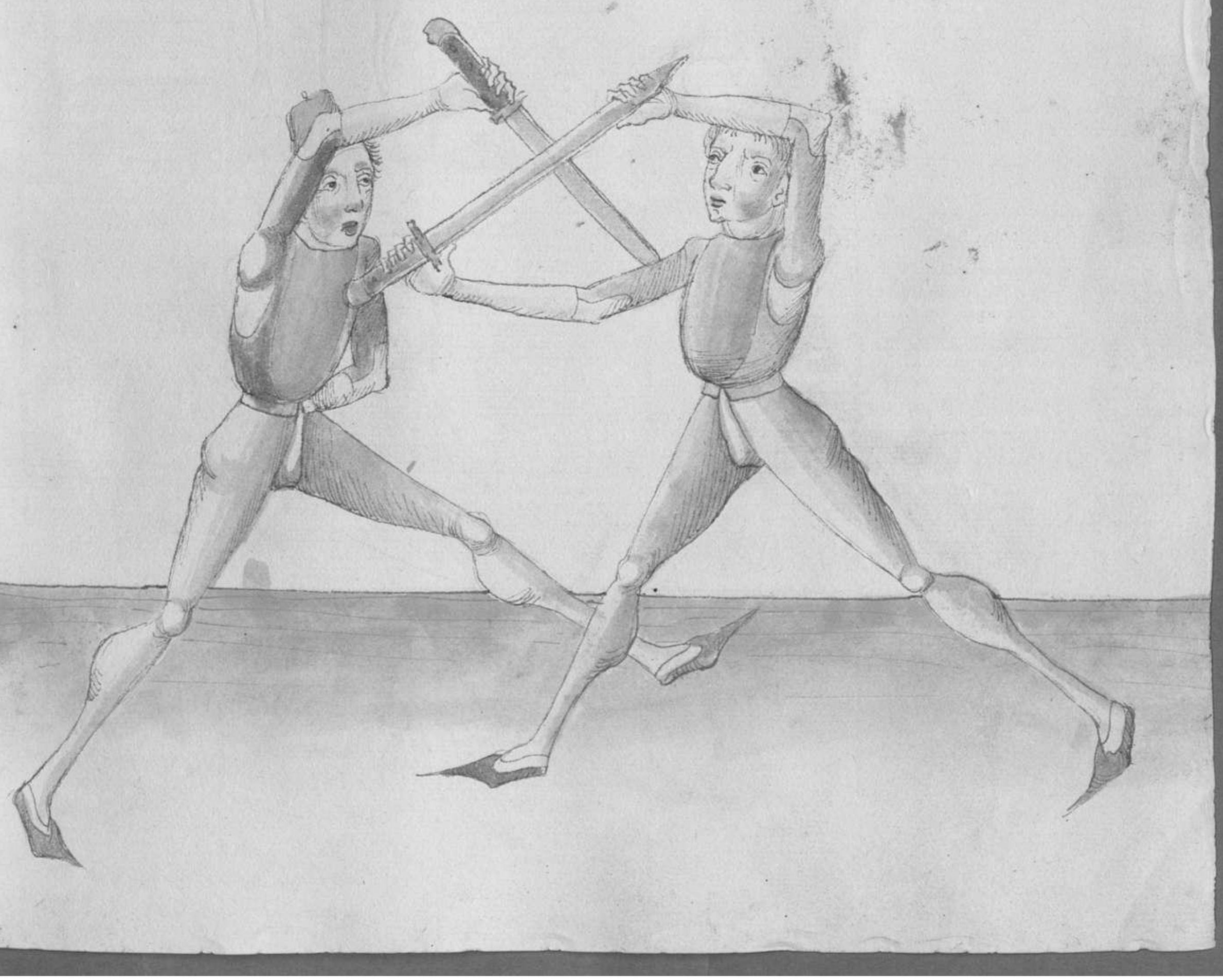

Item stichlett er die zu dyme zerchten styttg so er prayd styt nahst
pey eyn ander In de so er stichlecht zu dyme zerchtg stytty so
fare auff mit de arem vnd setz im den ortt In sty paust mitt
gewappnd handt Weltu dem so magstu mitt dem ortt
forn vntt sty gehultz vnd magst im den ortt stetty In das
gesicht' Gewappendt zc

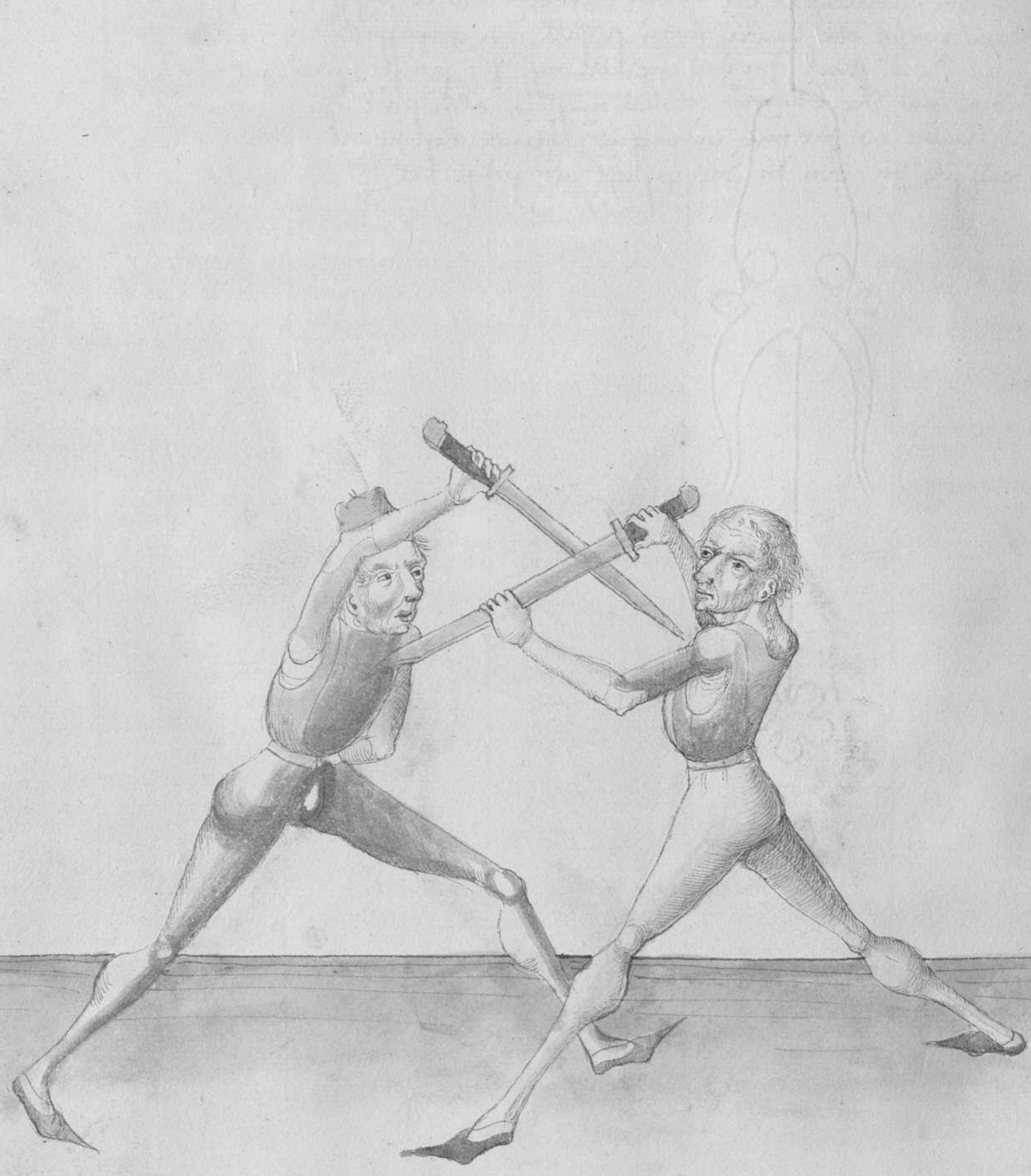

Item ligtt er Im pandt mit dir vnd will dir abr
schlagn Zu deyne zechtn seytty Zu dr obrn Zeyne
Judes far auff ~~mit deyne zechtn~~ sy prust mit gewappndtn
dett das ist mit gewappnde handt Judes far mit deyne
zechtn arm vbr sy mysse vnd mitt dem sodre treyll
Auch gewappnd far Im Zwyschn das gehultz odr
handt vnd stoss sy mit mit deyne lincky olpogen
auff dy zechte seytty So nymbstu Im. das mysse zol



Will ez mit klossen
Zu dē prust stossē
Versetzn soltu dz mitn
Vnd dy hnz angebyme
Hye sagtt dē maystē ey prūch Do ma eynē mit de kloß
ode mit de gehultz In dy prust will stossē vnd ffrecht
also will ez mit de klossē ꝛc

Item de prūch macht also Woltu schlagē Zu seyne zechten
oder Judes fezt ez dir Zu gewappnd hantt mit de gehultz
auff dey prust Judes graff mit deyn lincky handt fezy an
sy gehultz hantt sy zechte handt vnd stoß mit deynem
rechtē arem stack an seynes mēstes blossē vnd schrayttē
mit deyne zechtē fuß Zu seyne zechtē vnd stoß stack auff
deyn lincke seytten ꝛc

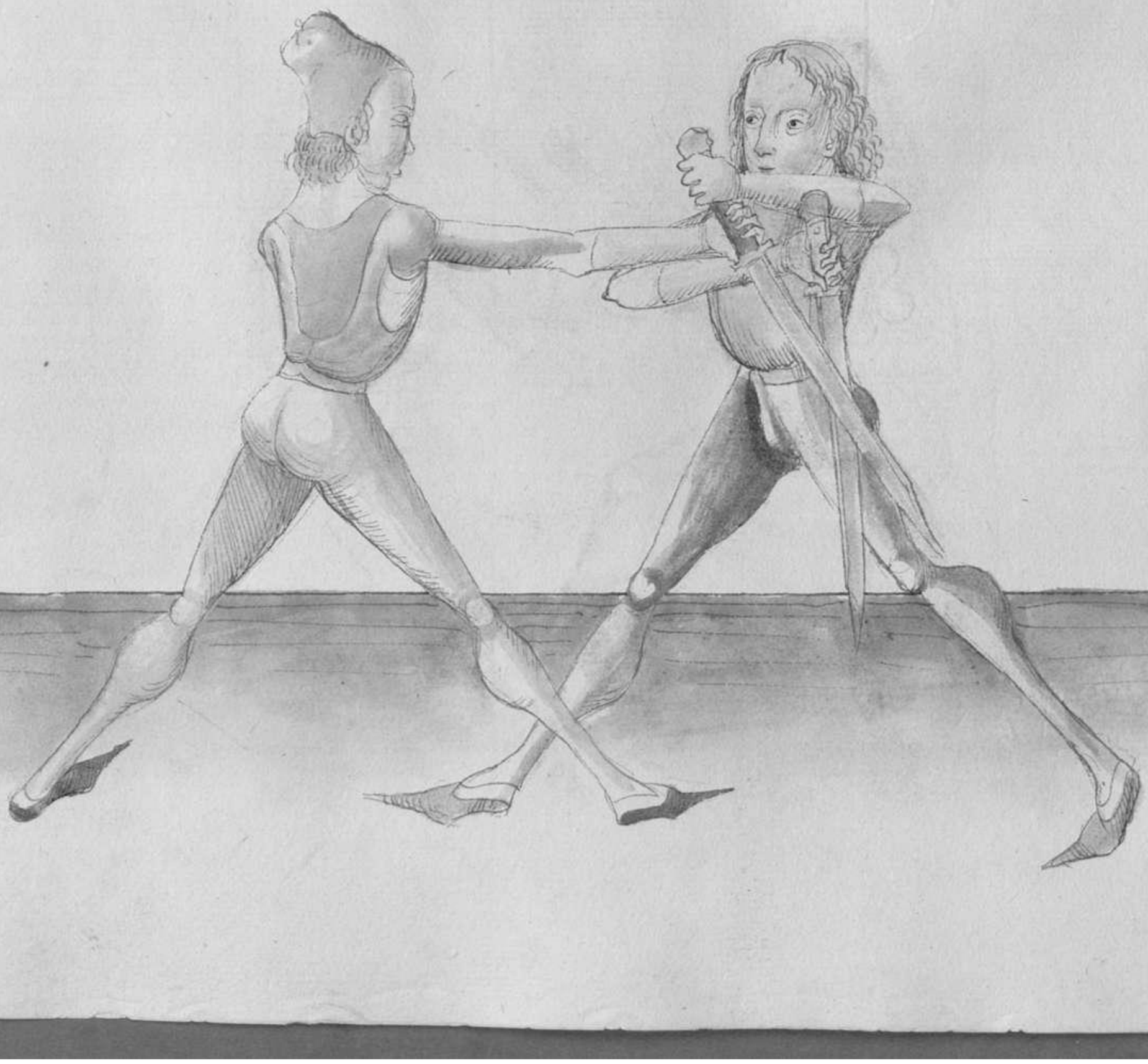

Item stehstu Im zu dynn linckh stytty vnd er hefft
das mit hawgnide ortt Judes Wnydt Im mit dynne
mest mit di mutiky an styne mest zu styn prust
odre an gesicht zcc

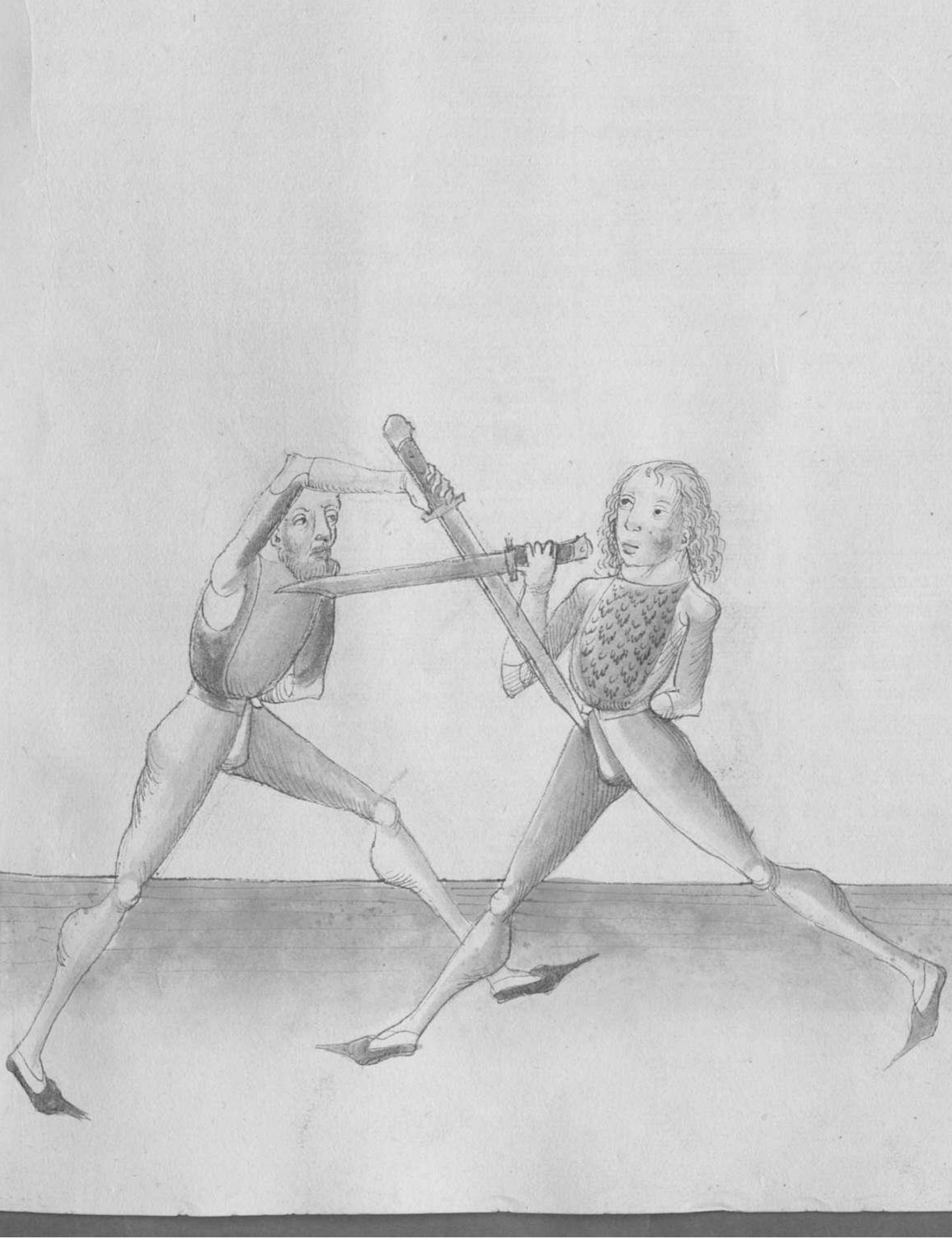

Jm stoßlyfftu ogme Zu styne lucky dan mit dem entauff//
haw Vnd ex sizt dir mit de gehultz gewappendt auff
dey pzust Judex fax mit dey gehultz geyn styd zechty
stytty Vb styns mogstes blugty Vnd greyff mit deynez
lucky handt Jn styn gehulty stack Jn dey zechte stytty
nyder Vnd mitt deynex lucky handt stheub stack Vo
dir auff dey zechte stytty nyder Vnd mit deyn lucky
handt stheub stack Vo dir auff dey zechte stytty so nymbstu
Jm ab' dan mygst zc

Vyer syn der Hengst
Dar auß lez: hauy: stich: schnyt: ezkene
In allem gesizt
Leyge wrych odé hizt

Wye sayst d mayste wye du dy wyé hengst machy solt
Im mussé vnd wye dy gemat sy also endt ez sy volwchs
mit namé eynes nach de andrey

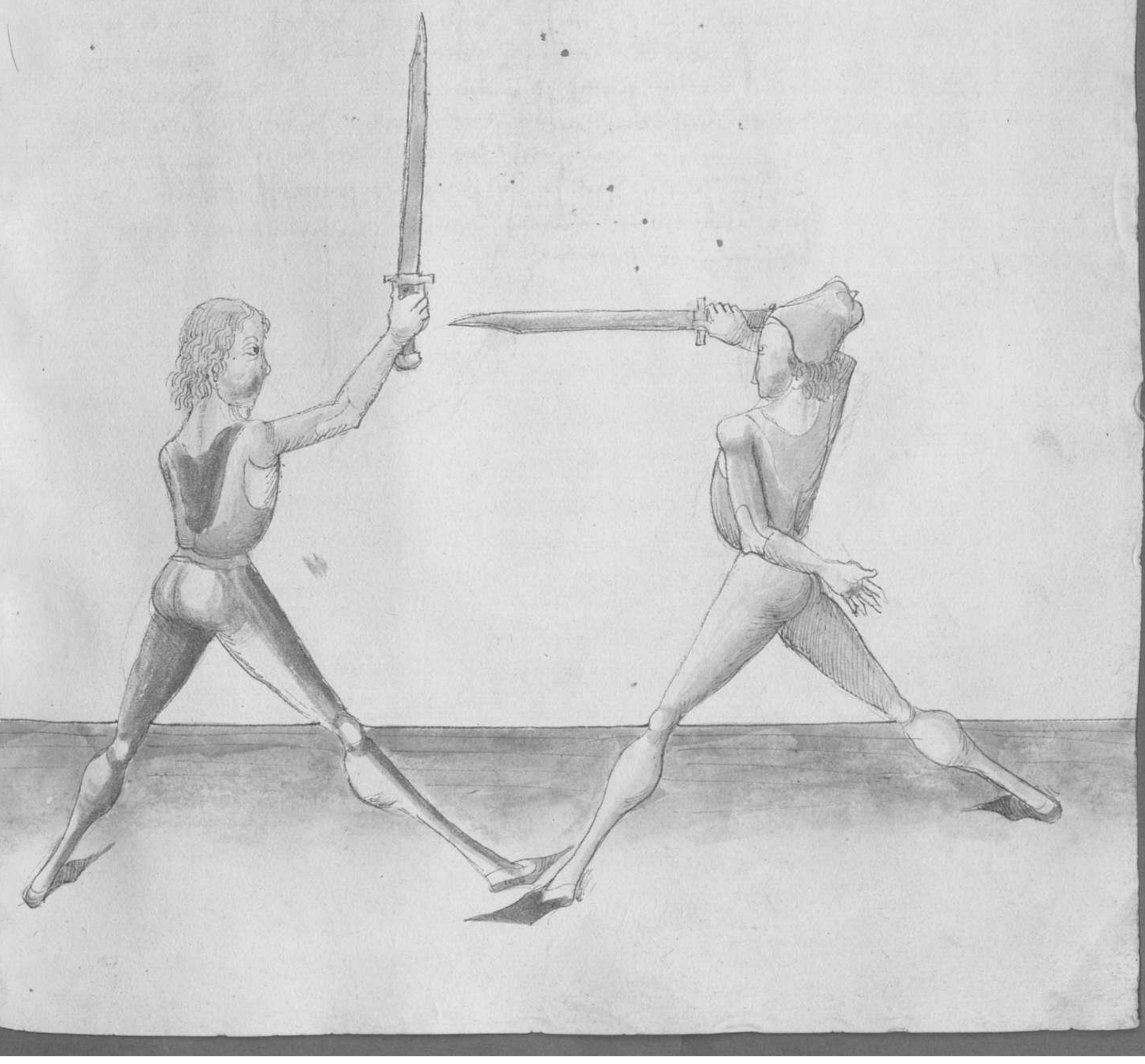

Item das erst Hayst du ebē wo payde stettig Das ander
stich auch wo payde stettig vnd dar jnne soltu gar woll
ge vbett sey vnd also dast du erkeyt dar auß gad wol twen
mugst auch soltu wysse das vyer hengen sey zwey
dutty vnd zwey oben vnd wye sy genandt sey hastu
oben gehort Nun auß der vyer hengen soltu ach vmbs
zwingen vnd dy stebigen acht vmbs stan alse vorgen
Das du auß ydlichem vmbs stet machen vnd treyben ey
stich vnd ey haw vnd ey schnytt das sey dy vyer ob gesch
zehen vmbs ꝛc

Item Eyn ander obershengen mit zwayen vmbs das treyb
alse warm du mit der zuuorsten zu jm kumbst so stee vo
dayn luchten stettig In dem stich hawstt er dir denn oben
zu dayn rechten stettig so wnder gegē styne haw dy lang
schnaydy an sy mustt vnd stich jm oben ey zu der gesicht
das ist aber eyn vmbs stet er denn den stich al gegen
dayn zechten stettig so plaib jm am must vnd vendt
weyd auff dey luchte stettig wyd jn dy stuen dy stech
an sy mustt vnd stich jm oben zu der gesicht styne
luchten stettig das jn dy stich dy stumpff schnyd dutty
stee alse hastu zwey vmbs an styne mustt vyer
oben gemalt stett ꝛc

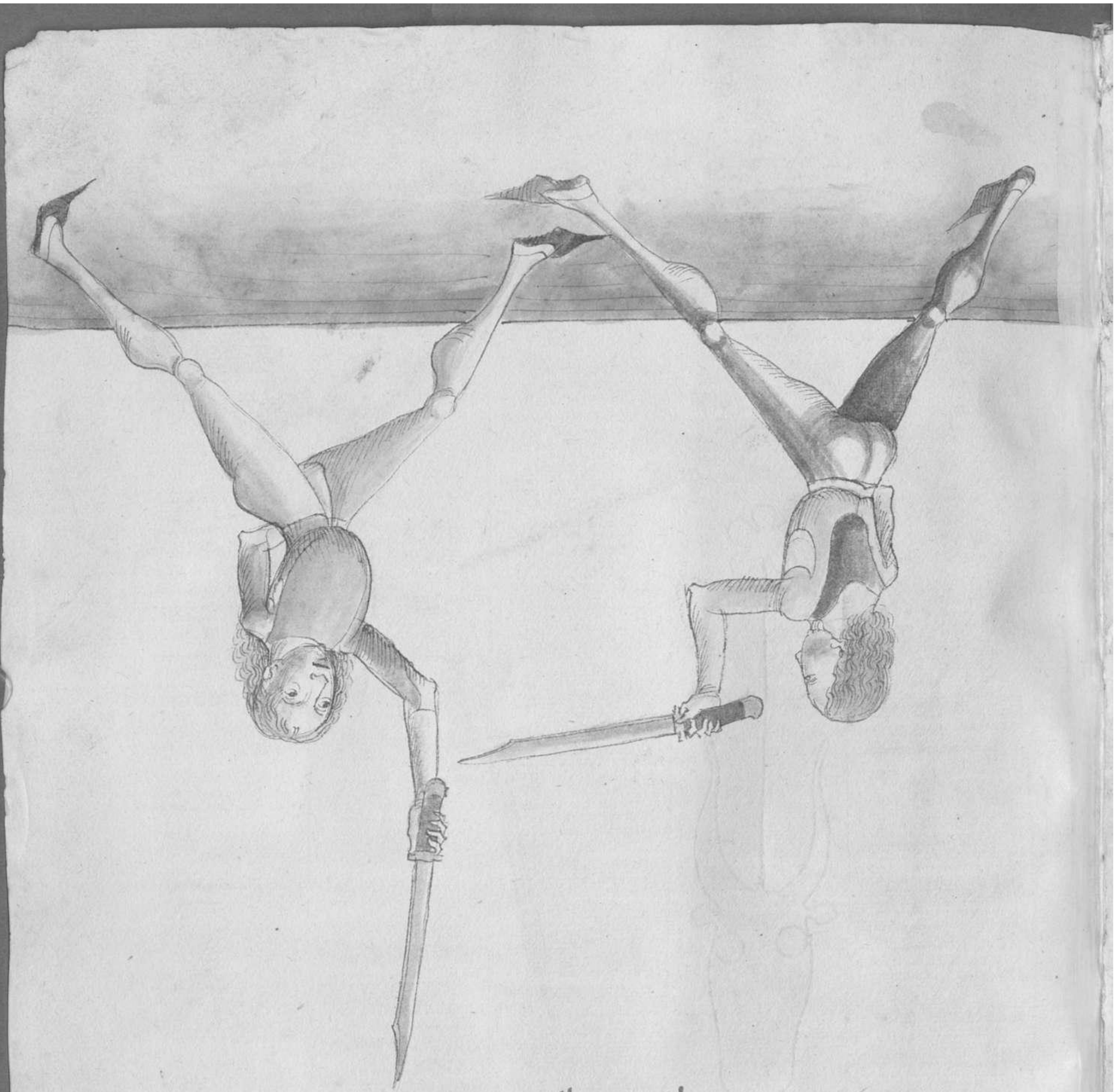

Item du solt auch wissē das auss de vntē zwirchen hinwēdig
das ist dz ellē du paydē seytē trewlich solt auch vō hinwēdig
auch vō vorndē mit allen dē gefechtē als auss de obē
das sy dy ach vorndē vnd als offt du vorndest so gedenck
zu thūe ydlichē vorndē an dē haw an de stich vnd an den
schnydt Also thūe auss de acht vordē vō zwaintzig
vnd auss vrlochē vnd gegē vrlochē stuck vnd gegē vrlochē
hinwēdig stichē ad schnydē du den haw vnd den schnydt
trewlich solt das festen zu grund wass du vntē ach vordē zu

Item Wolt du dich auß der pasty Wenn du mit de zuuorkh ch stehe zu Im kumbst
Wenn du mit de zuuorkh ch stehe zu Im kumbst
so setz deyne lincken fuß fur vnd Hallt dy mytte
mit de ortt gegen dye eedy als du Wolt vnderwyndt
pist kumptt er dir denn entgegen als oben geschriben ist
so fare mit deyne gestracken arm auff mit dem ortt
Im zu steyne gesicht ob Im dy prust hastu Im getroffy
mit de ortt vnd er erschrickt vnd zuckt den kopf
ob kopff zu ruck Indes fall wyd herab mit deyne
mytte In dy Hutt der pasten vnd zuck deynen
rechtn fuß wyd zu rucke vnd leg dich an stadt
mit auß der Hutt pasta prungy vnd also thu Im
auch auff dryd lincken seyten zc

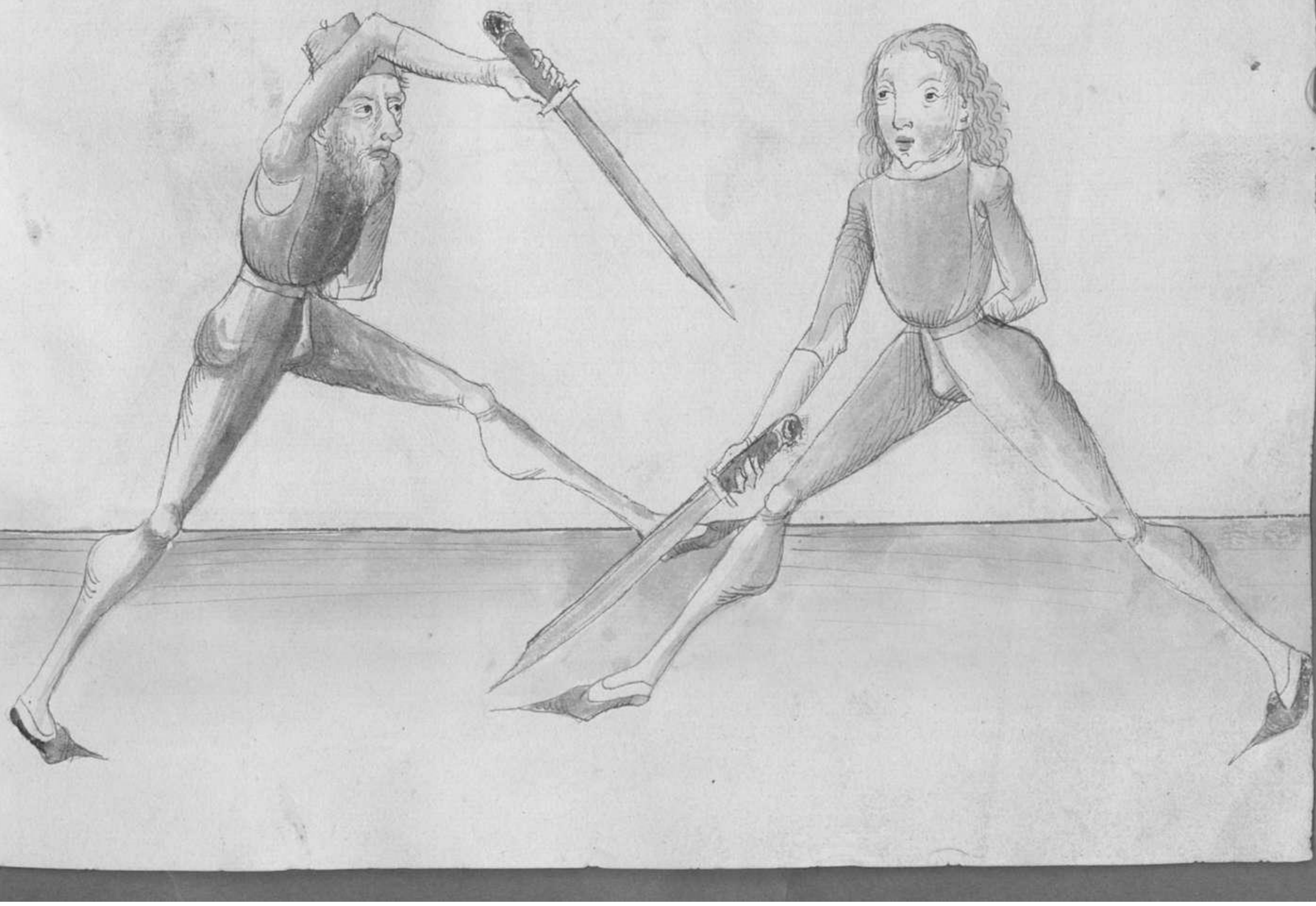

Item ligestu In dē hütt pastey & sy auff dez kuchy sytten
od' auff dē zochsty sytty Sechstu das ez dā auff vorll krume
mit dem messer adē sunst dā auff Vrll sally so wochstel
Vntty durch als du Vrll wyst zc

Item yst ez hoch Im pandt so far mit dē ortt zu dem
gesicht od' prust Ist ez abē nod mit dē arm so Voltt
dez zuchty zc

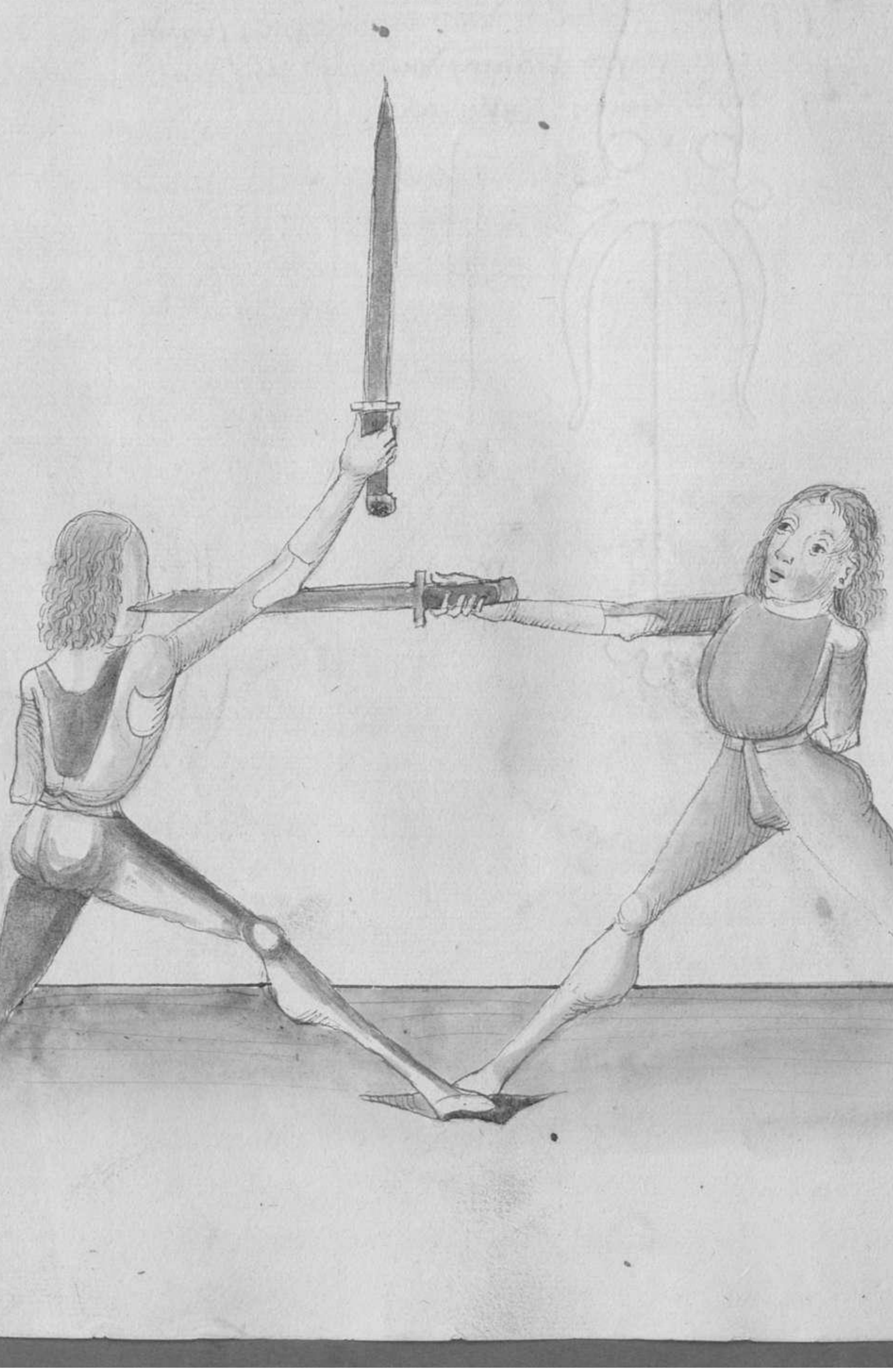

Dy zymc will er stygn
Pastry ortt thutt In abtrybn
Waß auff lanngsland vortt gristhlagn

Pastrygn ortt yst das ab traign

Nota dy maynung des text yst so du lygst In dz thutt
dze pastry Will er dir Im zumuchty zu de bye zyme
schlagn das soltu mit dem ortt als aby gystbzaby stet
wrezy ꝛc

Ytt dy andre maynung des text yst Waß de abzy zymme
zu gystschlagn wortt das soltu mit dem ortt bezstzy
auß dz thutt de pastry doch zu merer Erklerung soltu
wyssy das ma sich mit de langn ortt gegn alle angrnoy
wrezy solt vnd de ortt da wyde pzauchty Er hau odz
stich so pricht das dz lang ortt gd Wann d' lang ortt yst
dy prst vor Im mosse vnd Im swertt vnd wo' da auß
wachty kan dz Erwegt den ma das er sich ob' sym
dauck sthlagn müß lasse vnd ob er das do Wollt gebrome
so magstu Im das nem mit de langn ortt Judes ezbrytt
mit dyme mpp' nach de nach ꝛc

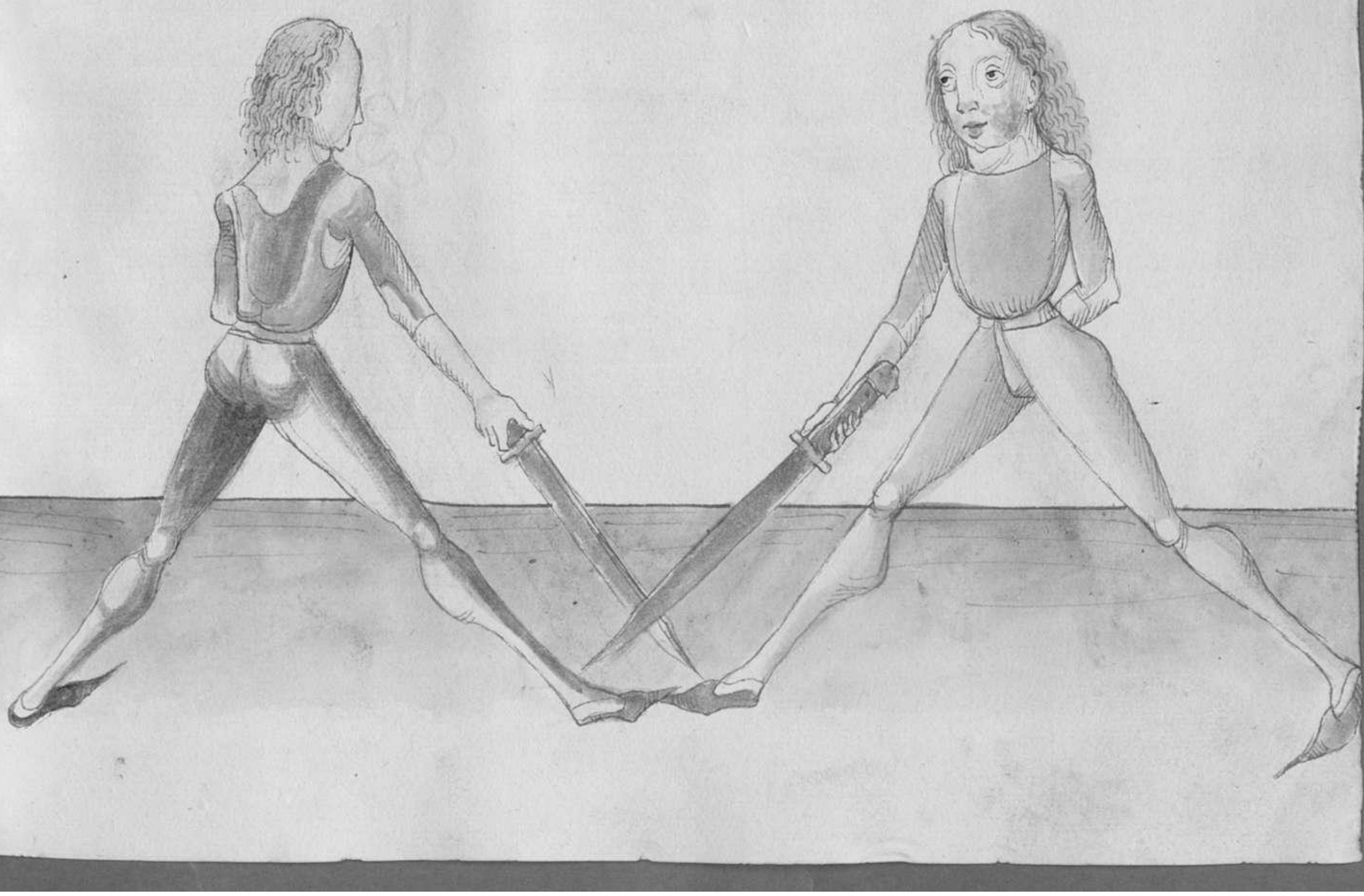

Item setz dyne lincken fuß fix vnd by dich in dy hutt
pastey schlach vz dix den zu do bugysland zu dyne
lincken seytten zu de kopff so fax mit dyne mesſ' auff
vnd wechsel auff syne rechten seytten durch vnd laß
sy mesſ' mit dyne mesſ' oder zuck des mysters syn
kunig kupfrytt vnd haw im mit de langen schnydy
durch sey angesicht ab schnayd in durch sey rechten
axen vnd by dich wyder in dy abgemelten hutt ꝛc

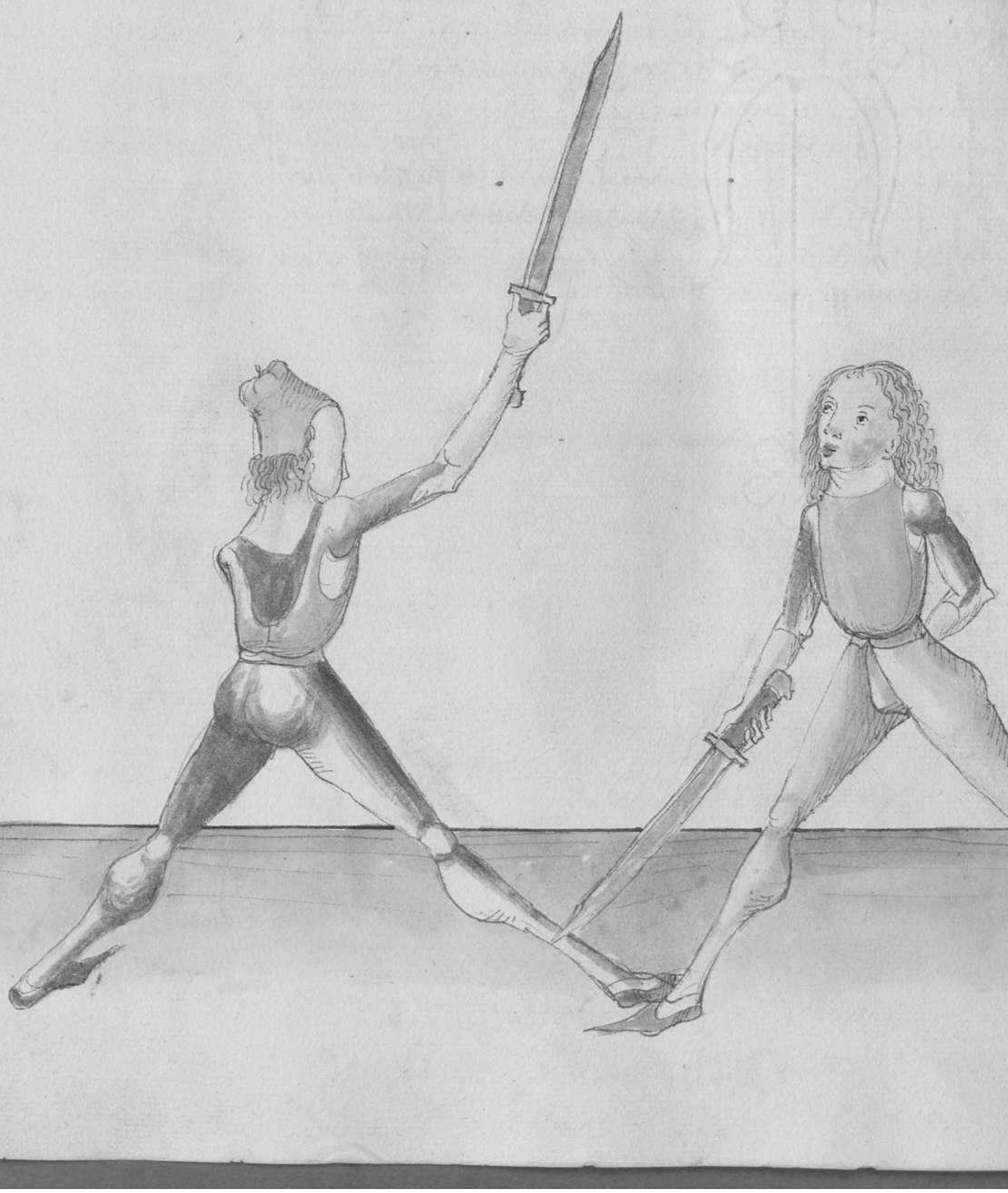

Item lig alß vo Hautt ez alß auff dich vo d' Hutt lugy
Landt ßo gee gezad auff mit oystracktm axty Vnttz
ßeyn muß auff ßeyd kaghtn ßyttn Vnd Jm chuertzwerghst
Schrzytt mit dzyne zoghty fuß fur gegy ßyne zoghty Vnd
ßtich Jm mit oystracktm mystz Zu de gerecht ßeyn zoghty
ßyttn Voltu dchn ßo mygßtu machy dy chyplizy vde
chuerhgen Voltu alß mogst ßo lig dich Vyd abgh Jn dy
paßty zol

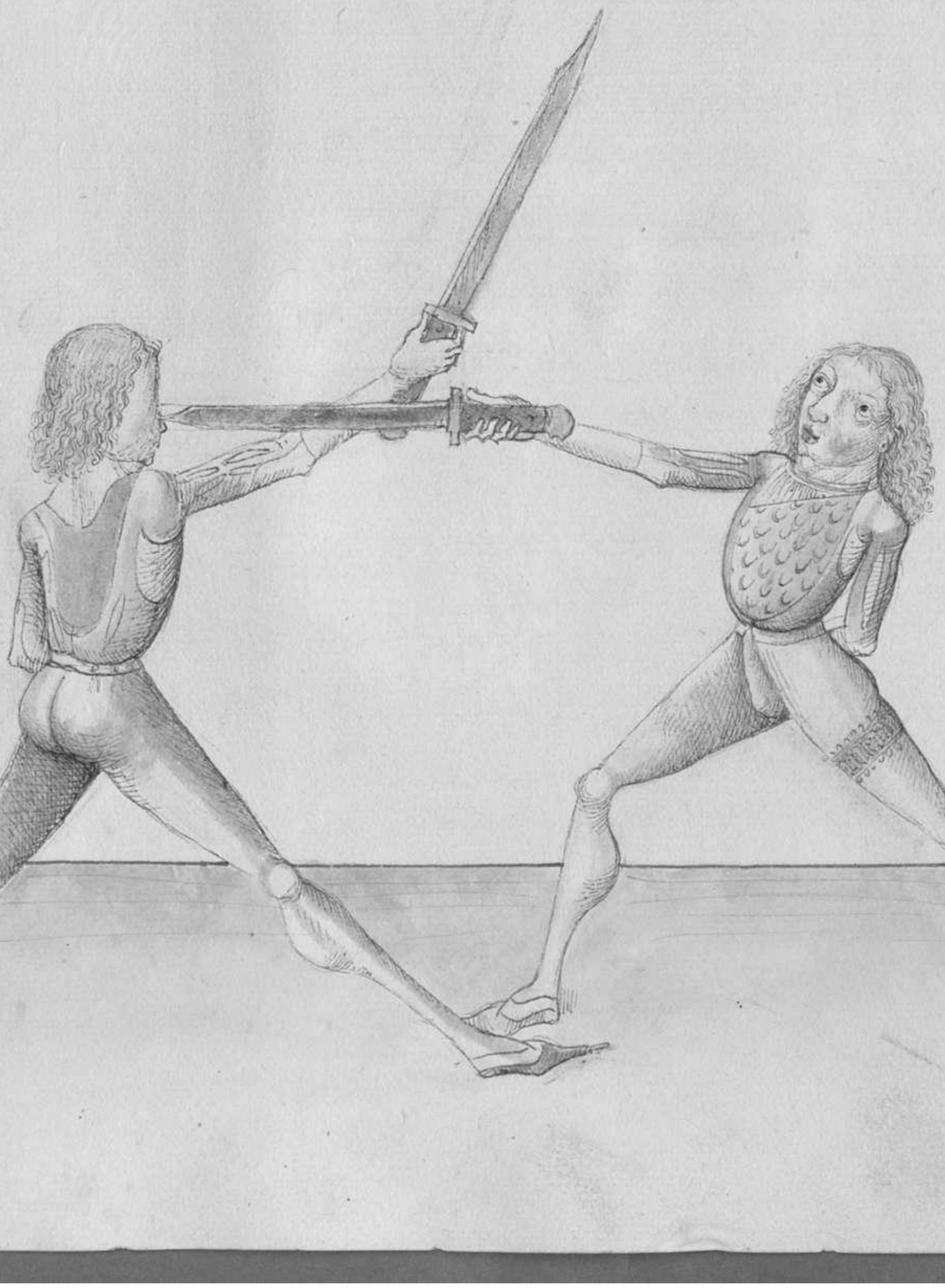

Item gleych als du dy ding machest so du luyst in dz hutt
pastey auff dryn zuchst stytty so dz lunck fuß vō stett
Also magstu durchwechssely so du sast in dz hutt dē
pastey auff dryn luckly stytty so dez zucht fuß vō stett
vnd da auß hawy stechy vnd stymyly dann das ez
vō dez luckly stytty etzwaß lutz zu gett dann auff dē
zeych vnd ayne vngeubtty in dē mag̃t ga vnspeque
dunckt zc

Wer der pastey zu setzt
Vom lugmsandt wirtt er gehetzt
Dennytt er im an pmidy
Ozth zu gesticht solt wonden

Hye ist zu wyssen das dass dy maynung des texts ist also
was den vnter zornne wirtt zu gesthlagen adr gestochen
das solen wern auss de gutt lugmsandt auch mit dem
langen ozth vnd ob du mit de ozth gefelt hast so wondt
allwegen dyss musst mit dem schne zu de stucky do pasdy
slyttn gett das zu tod

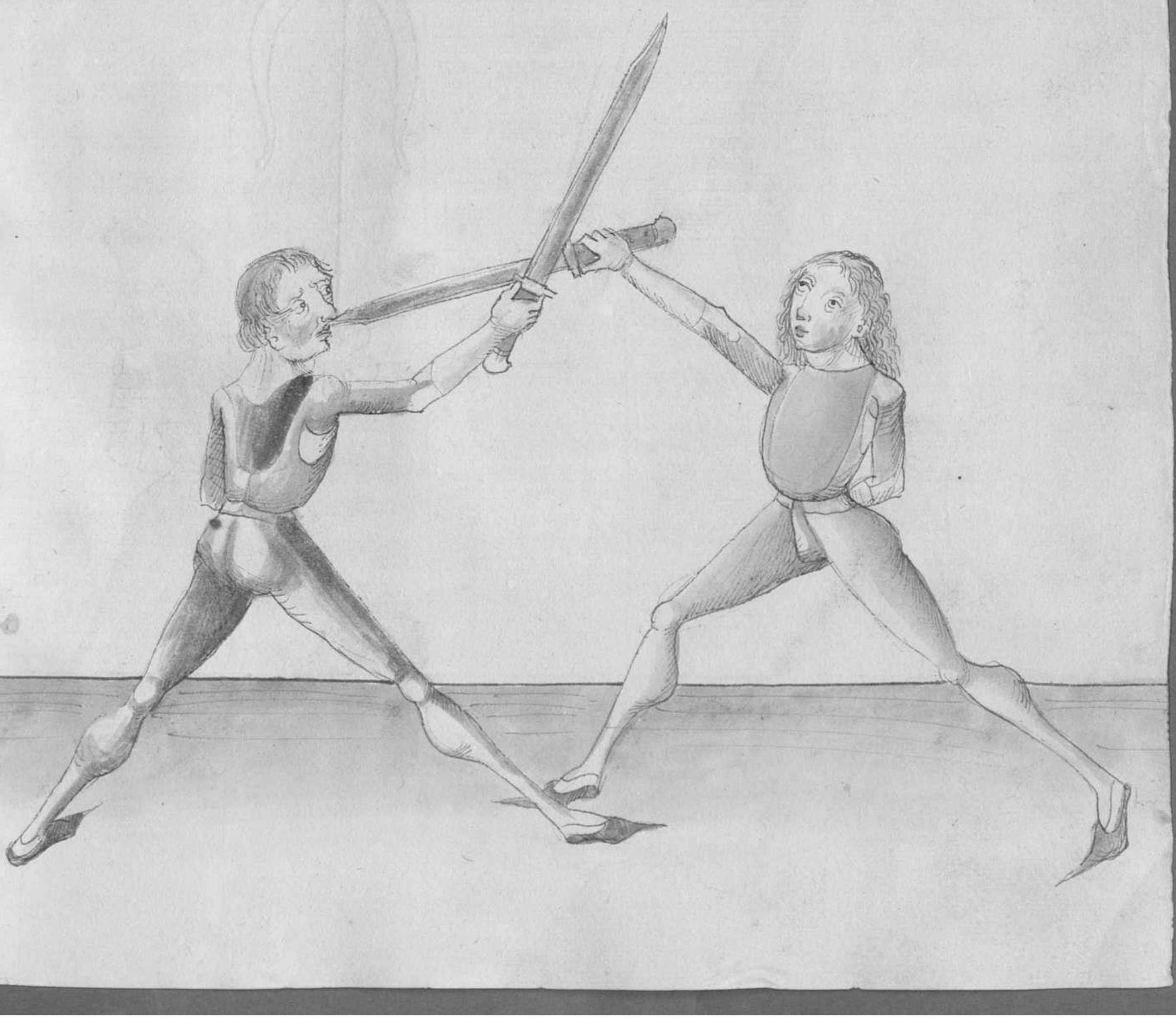

Im ligstu In dē stutt hugrstandt ſo ſtar mit dynē pugn
woll In dy wag vnd halt dry mēſſ̄ geſtrackt vnd
laß In machn wan ez will kanſtu Im zucht thun
ſo kann ez nichtz ſchaffn ez wechſſl durch ee mach
waß ez wall du magſt dich auch In dyſſ̄ ſtutt ligy
auff ſo mueſſ̄ alſo geſtuckt vnd da auß machn waß
dw wild vnd alle plos da mit ſtichy vnd wo du daß
ſenſt ſichſt offn ſta ſo ſtich fürlich da ogn mit dynem
ortt ab mit dynē haw vnd mach Indes Waß du da
vntzicht pſt ꝛc

Item du magst durch zwirch alle leithen auß d hutt lugst
laudt mit dem ortt vnd gestackt hi vo aby am stoßst
den ortt zu de gesicht vnd stees ob du wollt durchbrechen;

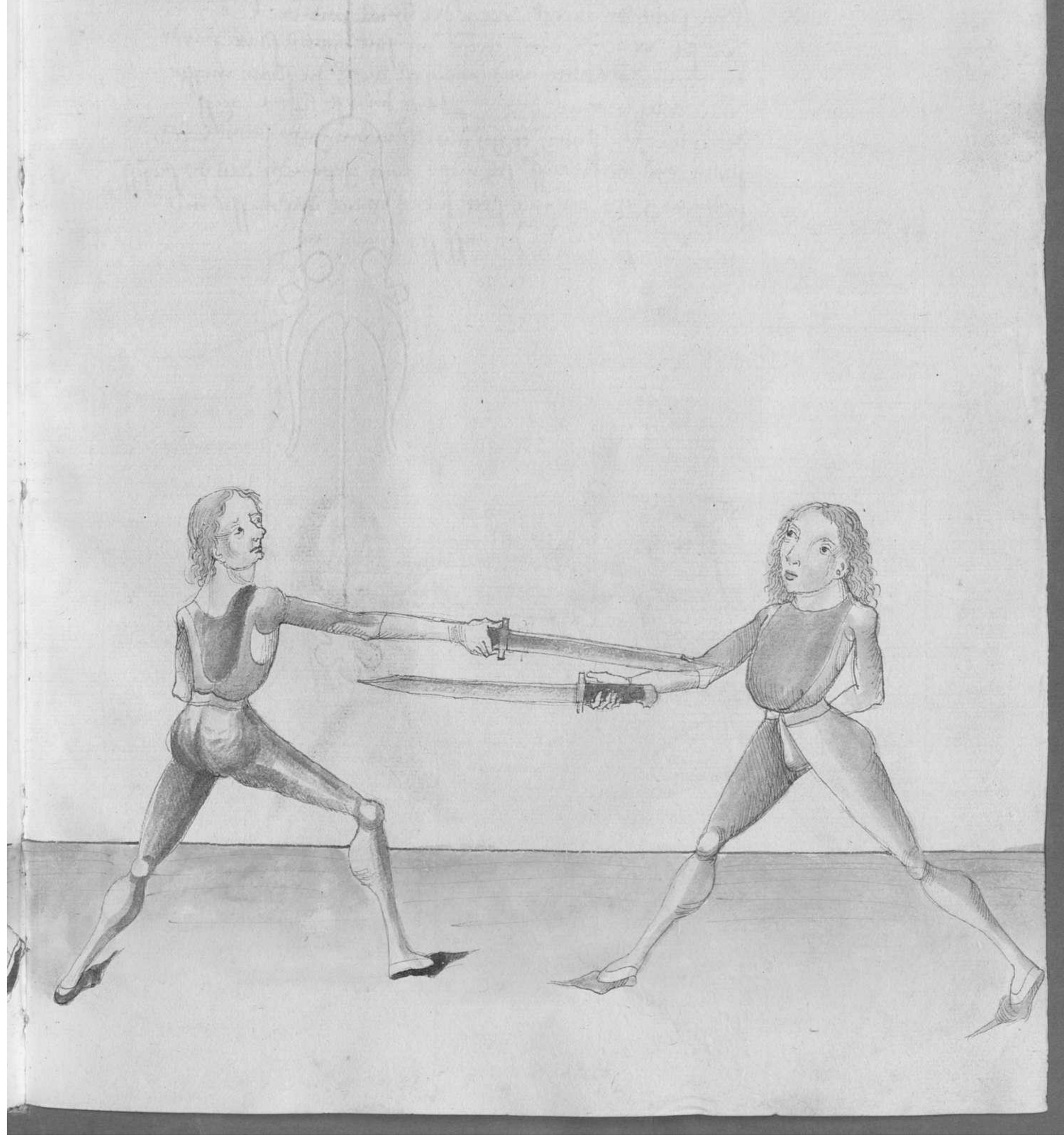

krump wer besetzt
wendt sich er wertt gelertzt
Der wenden sollu dich kerne
Fin der krumb bey sach der abneme
Hye sagtt de mayst wen dir ymat mit der krum
derzitz wye du dich gegen im solt halten so er payde
an gepunden habtt vnd du ligest auch in sym mayde
vnd er hegtt vnter deyne [illegible] in also ligtt er auff
deyn lincken sytten gegen die ge an die gegen deyn rechten
sytten vnd hast auff sy mayst auch gepunden das dy stupff
schneyd gegen de ma sett fuder vnder deyn mayst mit
de lincken schneyden in auff sy haubtt ꝛc

Item fertt vz auff vnd ist hoch mit dē arm das du dy
dē haubt mit dē mesſ̄ nicht magst tume vnd hast
vermine ob ſyst das vz hoch auff fertt ſo wendt hoch
auff vb ſy meſſ̄ gegen dyn lincky ſytty auff ſyn
vechte vnd fall jm mit dē ortt vō ſtme megſt jm
jedy bely ab auff dy prust vō

Item ligtt ab m d krume vesatzung als vó auff dryne
xachsen stytty so windt dy lang schnayd gegen styne
haubtt stett x dem ab hawe auff mit dem arm vnd
voll vesetzy als vó so merck in wendy wnder dy
gegen dy haubtt pyst vorde auff sty myst auff syn
hurty stytty vnd schlag in dy kurtz schnayd auff sty
haubtt das d' dawm vntty sy vnd lig auff dy stich dry
nes mysters · vesetz ex dyn dy schlag · sollt das auff nit
syne myst sy wyd vchendtlich an syn myst
zu dy haubtt abe mit dy kurtzen schnaydy hatt x
das vesetzt so wndt wyd auff dy lang schnayd gegen
styne haubtt vnd lus den arm abe fallen auff dryn
kurtze stytty fud vnd zu syne zechtty stytty in dy kich
ode praist zc

Jn wendes vor besuen
Zwuach solstu duplieren
Vorstu dich pas rechn
Durch do wang lez stechn

Wye sagtt d' maist' woye ma auff dz kain' pll duplieren
Wiltu jn das duplieren machn so thu jn also Dz zaundt
habt an gspundy vnd erlugtt dir auff dayn zachty stytty
Vnd du jn auff synd luchty stytty vnd du ligst mit dayne
mayst' auff dz stehe vnd das dir dz dawrn vntty an dayne
mayst' stee Jnder wendt dy lang stangd auff sy hauptt
vnd jnder stehlag jn zu styne luchty dry ant dz bitzust
haw auff synes mayster stangy mit dz stumpffy stangy
dz wall vnd zu dem hauptt Voll du dehy abwennen
ain mayst' das maystu auch thun ꝛc

Item ligstt er auff deyner zerchtey seytten gegen dir als offt er
schraffy stett thu sambt du im zu de gesicht wollest
wendy auff sey slechi seytty den ortt nach seinem
linchy wamy vnd staab den arsy wollt vo dir auff
dey seytty vnd wendt im de ortt zu de gesicht zc

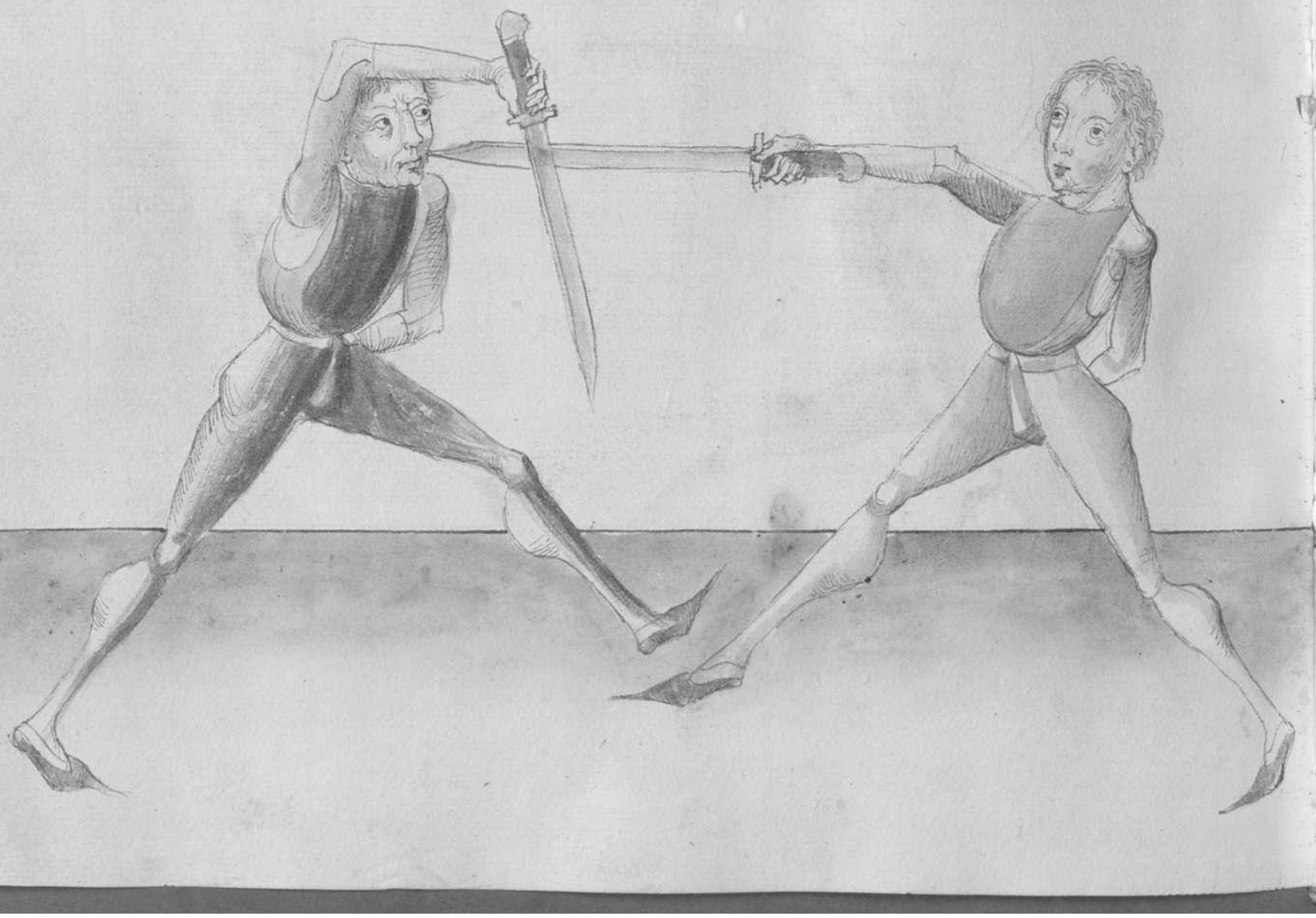

Item als du dy stuck gemacht hast auff dez rechtty stytty
Also maygstu dy machty auff dez linckty stytty vnd was
dy hendy ergrysthafft gehabt haby vo dez rechtty stytty
dy selbigen haby dy auch vo dez linckty stytty dy abnem
maygstu auch machy vnd zu de kopff stblagy dem
Wenty du auff dz linckty stytty gegy deyne haubt vm
dest so maygstu mit dz stimpffy schnaidy stblagy auch
maygstu zu seyne rechtty wang stechy ꝛc

Item wiltu jm das mayst nemē so er ligtt jm hangucht
arzt auff syn lucky styttz vnd du ligst auch auff
syne sy vmdt fudes ob sy mayst du lamy stymyd
die arzt jn sy sytty vnd mach das mutiry fudes
Dritt behendtlich auff jn mit dryne lucky sus das
sy mayst nehy dayd lechty stytty bestytt mit dem
arzt hyn auss gett fudes fall mit dryn lucky handt
thutt sy rechte vnd zuss stark damit pry de pindt
auff dry rechte sytty vnd stuss jn mitt de ertt dynuss
mysses stark jn sy lyb ꝛc

Item ligstt er jm hawptsich ozett auff synd zachtz stytty vnd
du ligest vnttt dem synne judeo fall mit deyne lincky handt
vb sy mogst judeo fall jn dy mitt deynes mysters vnd far
jm alse mit de ozett du sy fely vb leg jm deynes mysters
klugy an sy hals auff synd lincky stytty vnd stzaytt
mitt deyne lincky fuss hinttt syn achty vnd dauck jn
da vbe zc

Item ligestu auff seyne mussd vnd er ligtt als yr judes far
mit deyne tuchy axen vb sey mussd vnd stuss mit deyne
mussd jm an sey mussd mit dem teutz stuck aby an
sey schultz od an seyns mussdes slungy nahent bey dz
handt stack auff dey tuchi seytty so mymbstu jm abe das
mussd ec

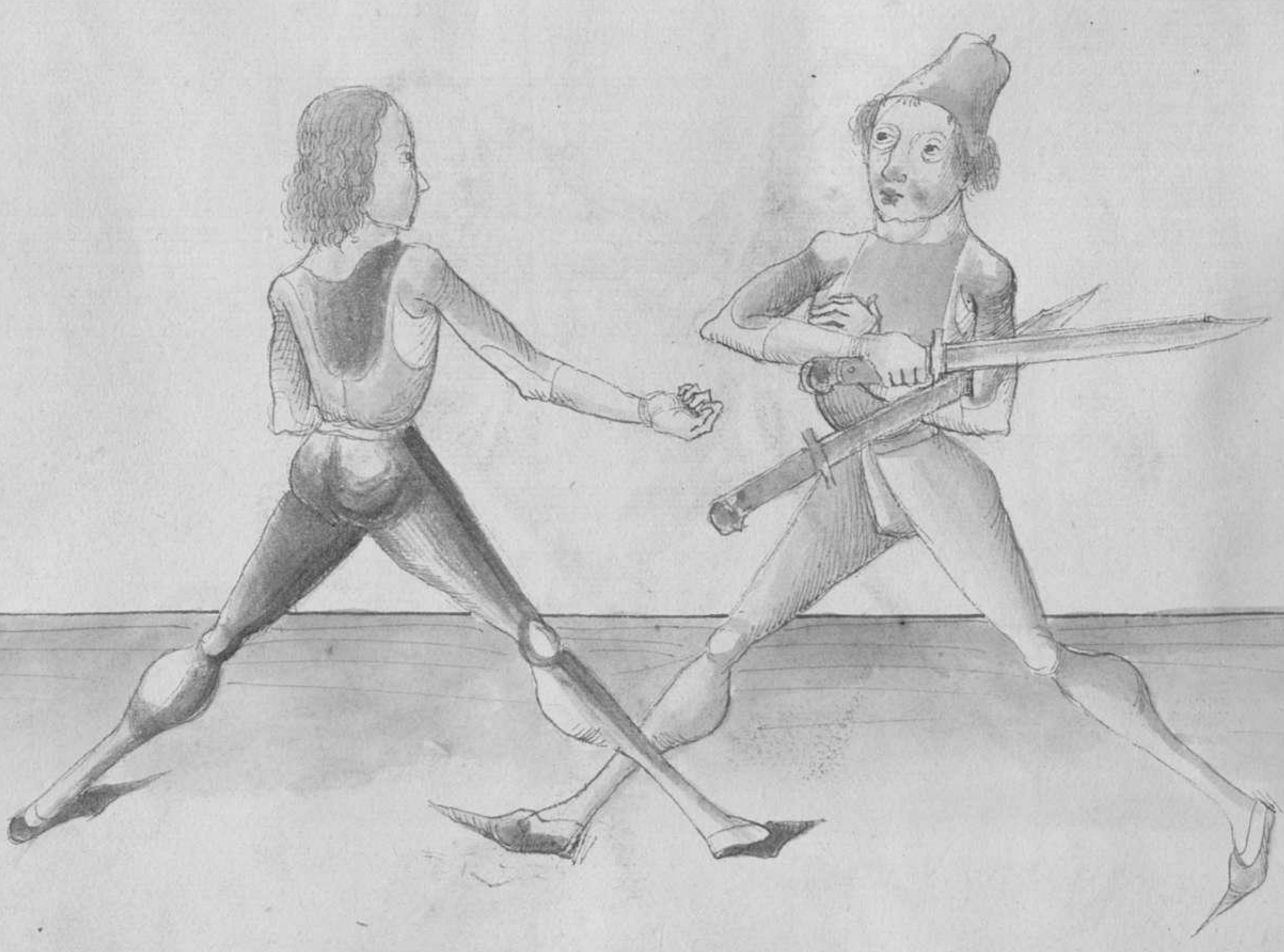

Item lagestu ab auff sein zochten seytten vnd auff seinen mest
vnd er ligett im hangenden ortt als vor judeo windt
gegen seinen hals vnd druck im das mest an sein nack
vnd ob er dir zu stark wollt sein das du im sein messt
mogst mit deinen kunst so kum mit deinen lincken handt
kindig an deinen sein gehultz der zochten handt zu hilff
judeo fall mit deinen lincken handt im abn in sein messt
in das gehultz ab sein handt vnd druck im das blutt
vnd ob das dir so nemlichen im ab das mest zu

Item ligstt vr auff seyn zechtz seytty In de hangendy ortt
als vor Judex fall mit deyne Lucky artzy vb sty mast
vnd thu als du Im mit de gehultz deynes messes
Wallest stechy In sty angesicht so vr dem auff sizzt
mit seyne gehultz vnd Wall dre den stos bezsetzy
Judex stos mit deynt gehultz stack auff dz Lucki
seytty so nymbstu Im ab das hupt vnd hawest In
da mit durch dz gesicht zc

Oberfar arm will er possen

Messer nym mit gehultz solt stossen
Item das soltu also bestan kumpstu zu dr nit mit deyne
entrustlaw auff seyn linck seytten so schlag im zu
seyn rechten seytten Judes far mit deyne linckn
arm vbr seyn messr vb dy klugen vnd thu als du
im mit dr gehultz in das angesicht wollest stossen
Judes stoss mit dem gehultz in das gesicht seynes
rechten handt auswendigs stack auff dy rechte seytten

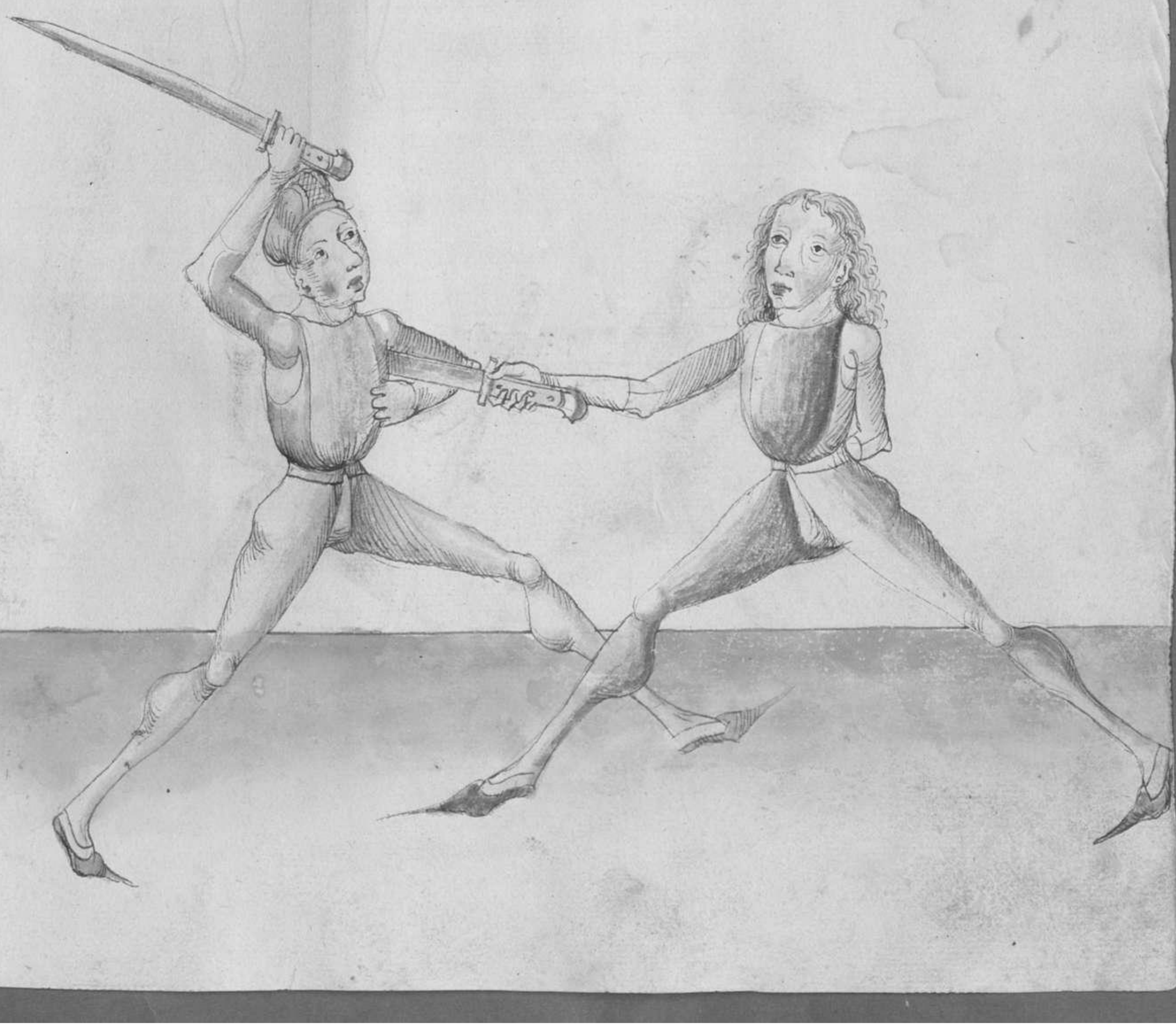

Jtem fall jm ab syn muss ab vo[n] Basst jm dem das
gehultz nebendrys jn der hand blibt so stat abe[r] mit
dyme gehultz zwyschy sy hand vnd gehultz start
auss dy lucke sy the so nymbstu jm ab das muss[t] wyr
vnttz gemalt statt ze[l]

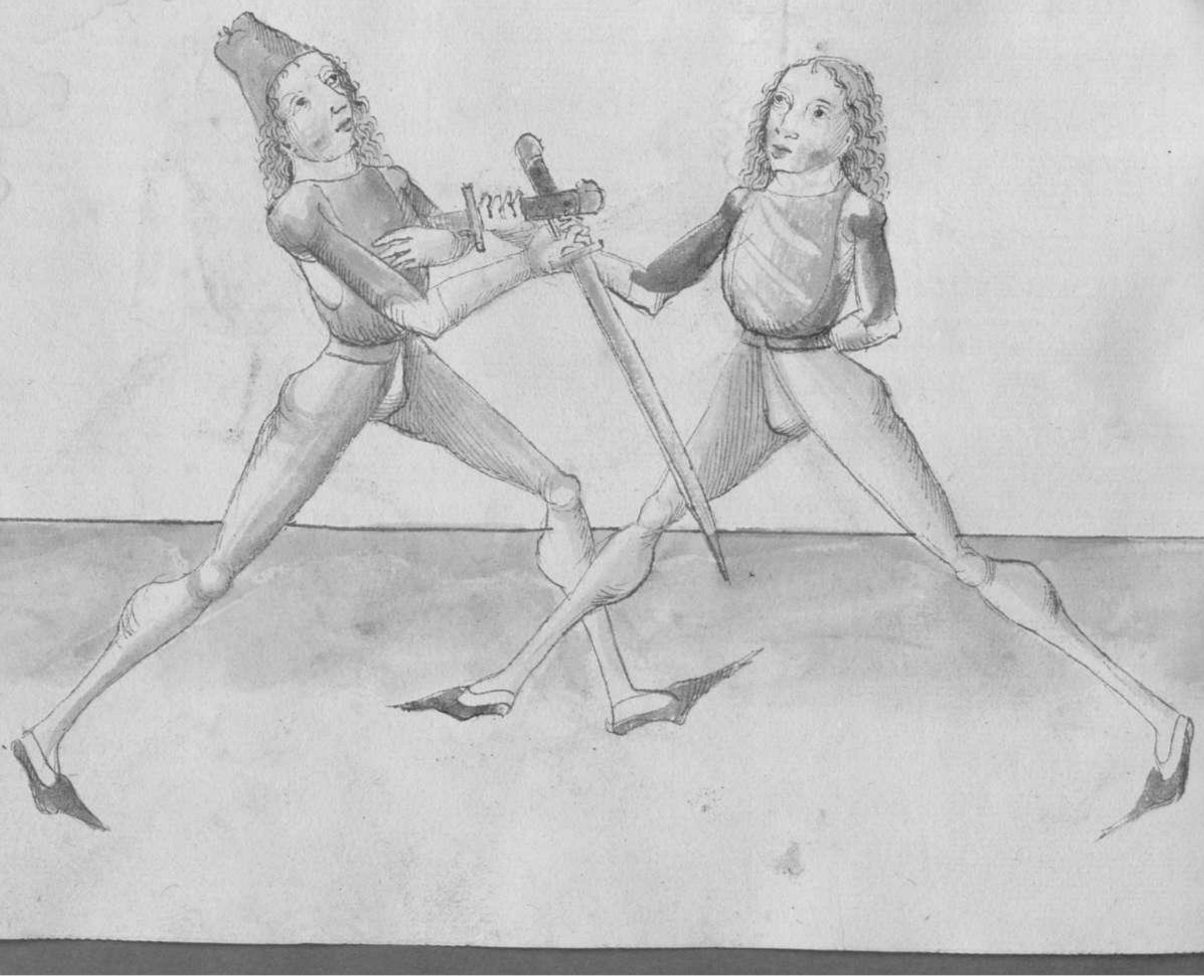

Entzuck sprech bbwindt
Lauf das Haubt gewindt

Hye lertt de meyste weyse da de ma mit de sprech dass
messers vb wonthy soll vnd thu im alss Schlag im mit
eyne entzuckhaw zu seynd zechty stytty jndes wendt
dey hand vmb vnd wendt jn dy sprech dannes messers
auff sy mysz vnd schlag im jedes mit dez langk
schneydy auff sy kupff ꝛc.

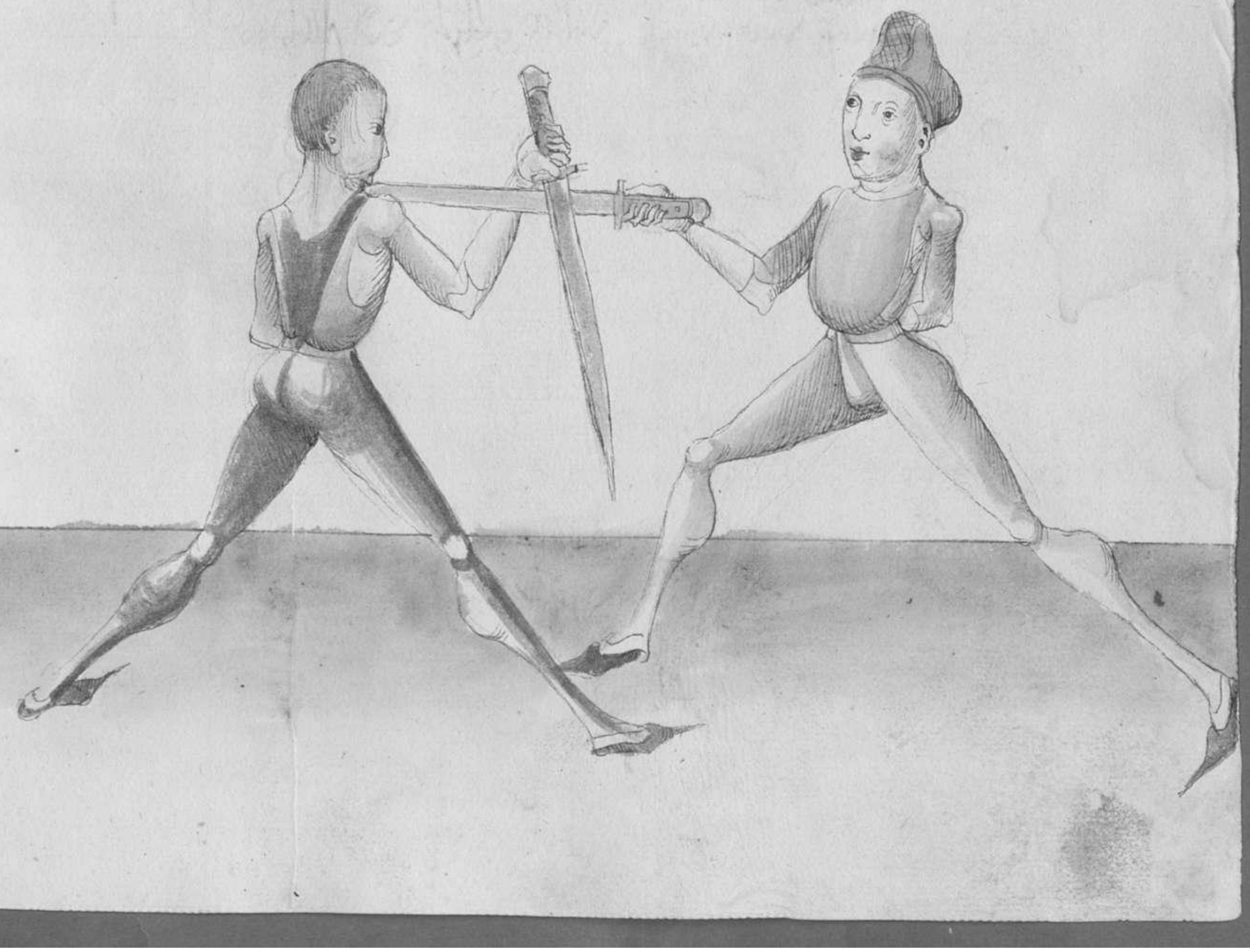

Wiltu In betzeyn
So du pist vntzeyn
Lyck vmbt durchgee In vmbch
Hew stich stymyt tzv vmbs
Zu kopff Zu leyb
Was du pegrezst das tzeyb
In allem gesezzt
Drúff weyss ode hezzt

Wye endt dz mayste vnd dz meze dz kunst das letzt stuck
mit seyne tzyrusthayt vnd stzicht Wiltu In betzeyn
das ist wenn je payde an gesmudy habitt ligtt tz dir
den auff deyn achty stytty mit dz krume vrzsatzmus
vnd du ligyt vntt seyne mussd auch In de stilly vrsatzung
Judes vondt dy mest auff sy lauete stytty gegn seyne
stiess vnd winet wedd gegn de stilly dy

Item Das ist also vill gesprochen Das du nach der plus
sollt greyffen zu dem Kunig Und durch Vo de selbigen durch
synen schenckel durchyst mit de mysl fur den leyb mit
gestrechtem ortt auff den lincken syten Und schlayst
fur zu de haubtt synen zechten syten ab setz fur de
ortt zu de gesichtt ab Zu der prust ꝛc

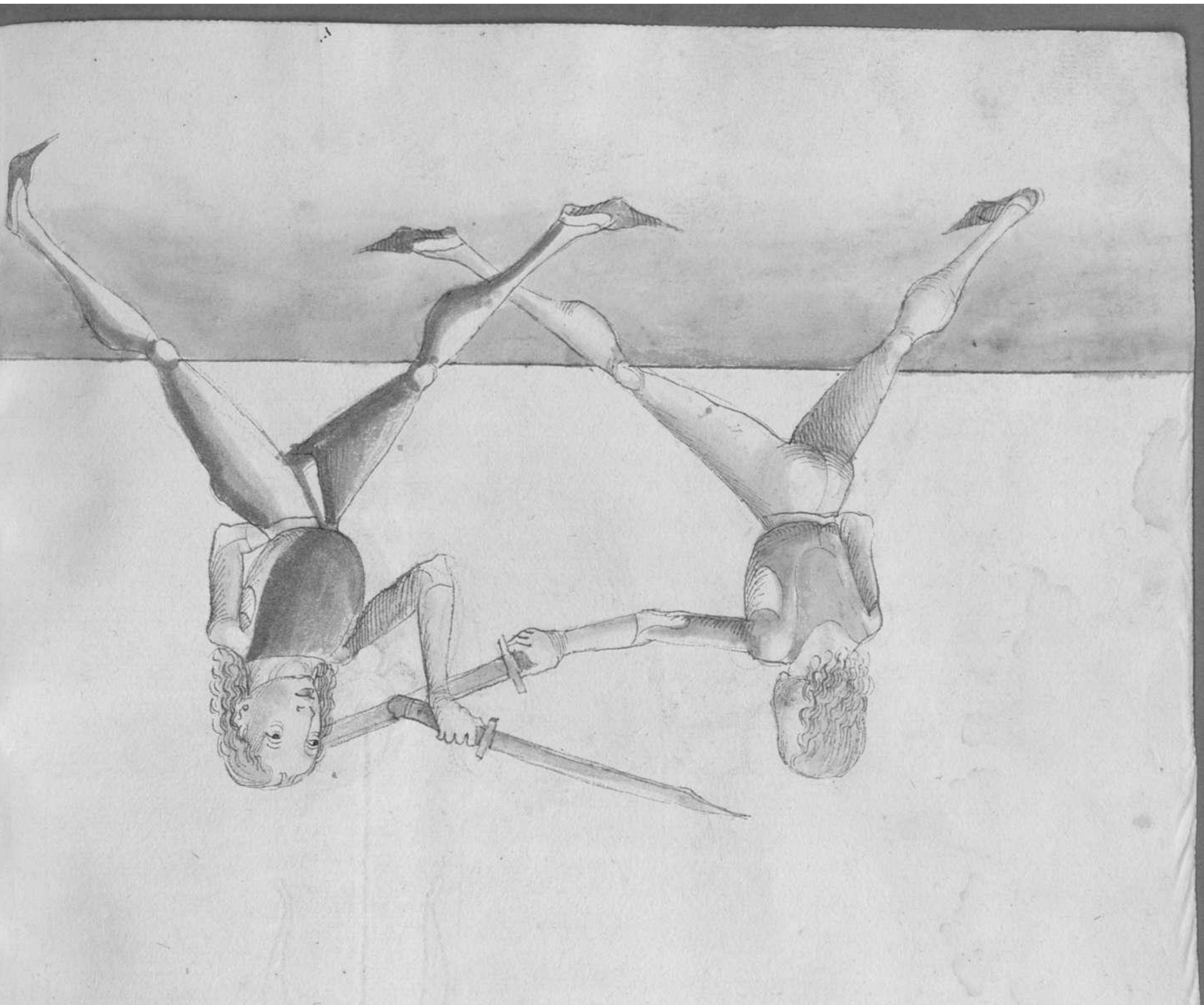

Item hugestu auff seyne mugk auff sein zaghtz slyttz sz
ab hyett im chnugndy ozll mit dz zwerch hudes Wondt
dy kurtzy schnaydy sack auff sy kupff vnd far duch
auff mit dy gehultz howll sz mit dy vrsatzung nach fury
sy schlag hudes mit dy zwerch zu seyne ozy seyne zaghtz
seytty mit dy kurtzy schnaydy sack

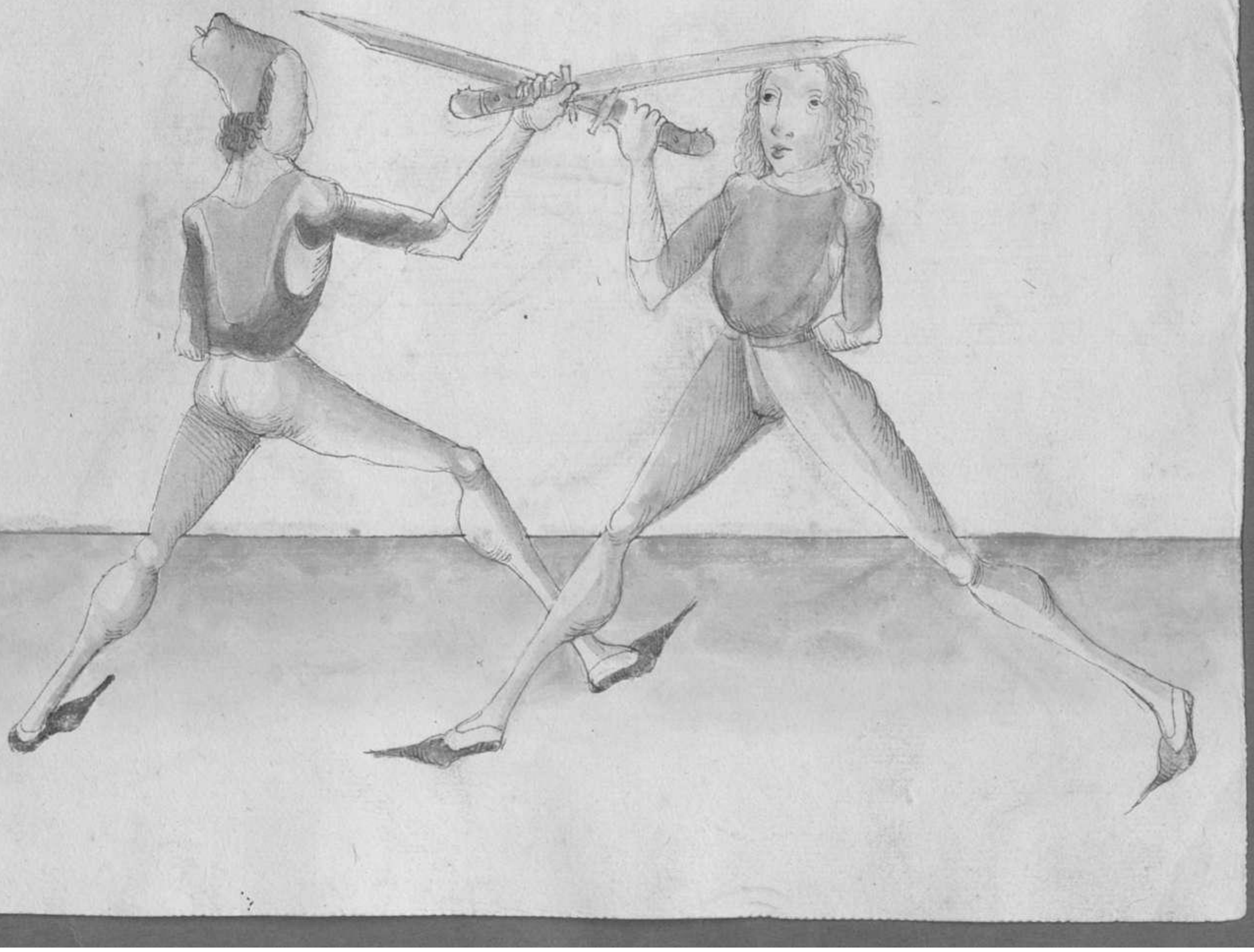

Item lagstu ● auff seyne inwendig seyne zeichen seytten wor
do jnen greiffst mit deyne lincken arem ob seyns mysszs
klingen vnd greyffst bottes zu gewappend hastt das du
szu deynem mysszs sex auff deyne lincken seytten vnd far
auff mit dem gehuckten ● vnd stos stark da mit an seyns
mysszs klingen nahendt pey der hende auff dey lincken
seytten so nymbstu jm ab das mysszs ꝛc

Item Haw vō obē gezad ayn ſyne langē abſhaw mit geſtrachtē
lichē gezad vnd ſrey zu ſyne bꝛuſſt ſyne lincke ſyttē vnd
ſo dye Haw gezad vō'zrachſt Vnicht iſt So vond gotſ ſyne
mogſt dy lincke ſchnaidē ſchneidē an das dz dawm vnder ſtē vnd
ſchnel Im dy lincke ſchnaidē an ſy lincke ōzē zu

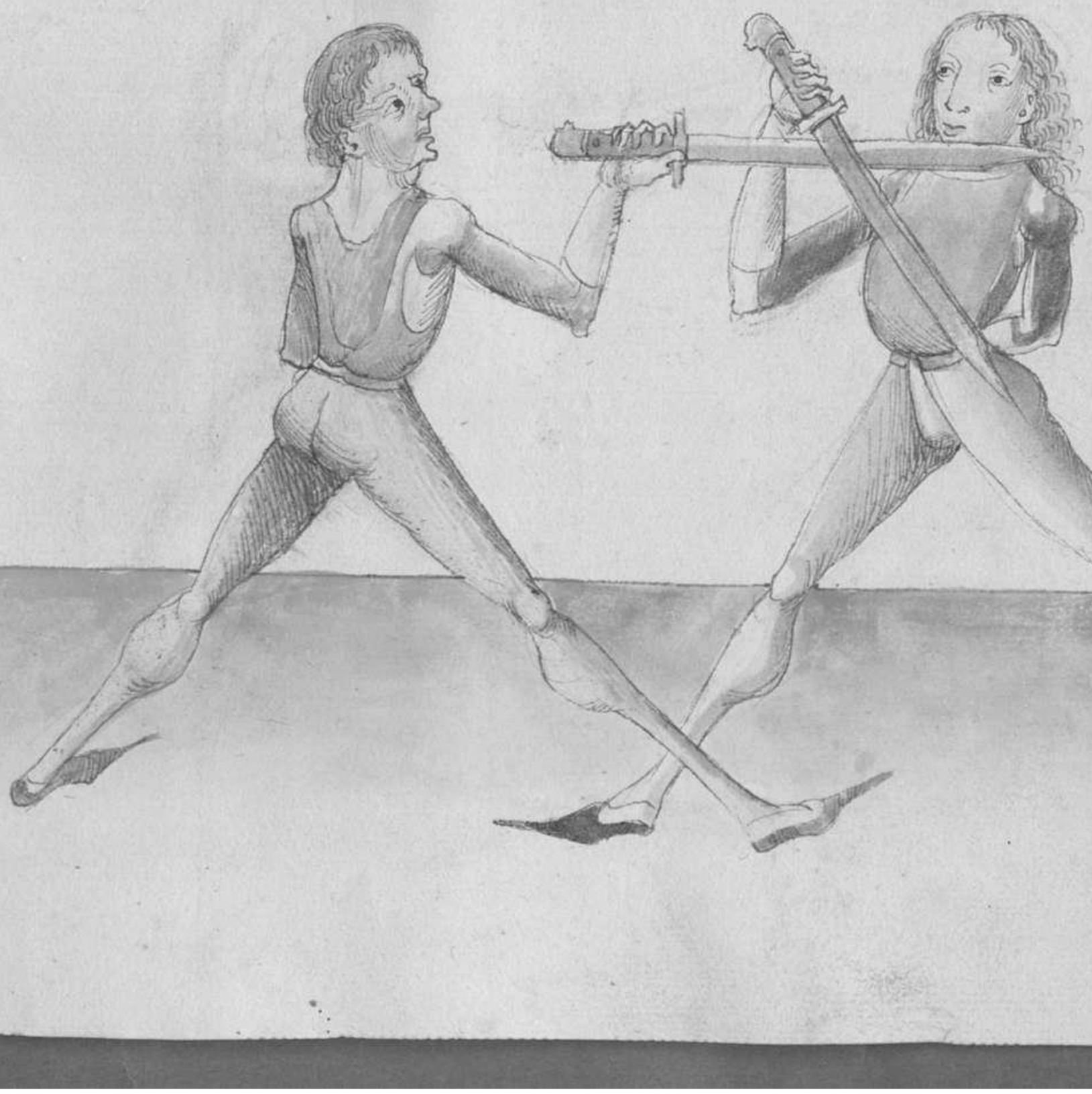

Item haw tym abschuw Ju Zu syn zachtz stytty lanck vnd
gezad ym mit gestracktim arm Judas so d haw bepzacht
ist so vondt dayn mast gegn dayn linck stytty zu syn
mast vnd schuell Ju Zu stine kopff ode arm synez
zachtz stytty ꝛc

Item wota dy stuck syn gutt das du ame dest lanckt mayst
besuren vnd Judas mach dy stuplizey dy fele vnd dy trasse

Item du solt auch wyssen das auss dyser wonung sullen
gesundy wercky. Hew sach schnytt vnd thu im also
so du pyst durchjaugh mit de mysst vo styne lucky
stytty auff dy zachte so schmyd vbsich zu stand stytty
Indes so du geschnytty Gast mit de mysst sych im auff
sy prust Indes far auff mit de mysst vnd mach dyn
sele auch auff schnid zachty stytty vnd haw im zu de
mayssy plus ꝛc.

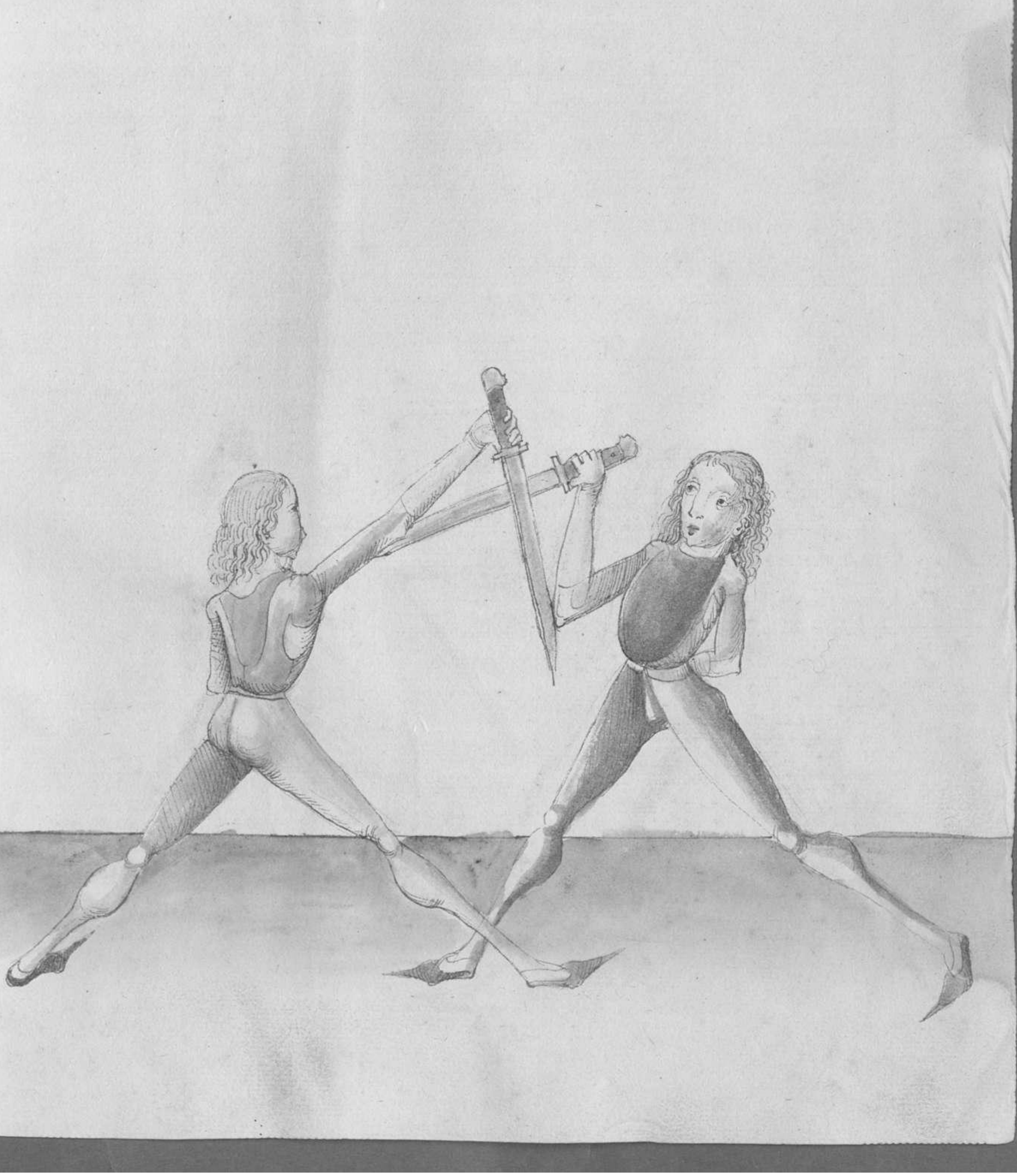

Item Ligestu Im Vntt styne mosst auff styne zatsty stytty
Wyr bak Judes Wyndt gegn Im dy tuck schnaytt
das der daben auff d' flach lag vnd stich Im. Zu dem
Wang d' selbigy stytty zc

Item Ligerstu Im Vnd Syne mugst auff Syn lucky Sytty
Vor Vor Vondt Indes gegen Im dy Lang Schwydy das
dy Lucky aby Stee Vnd Sich Im Zu dy Wang d Schwy Sytt

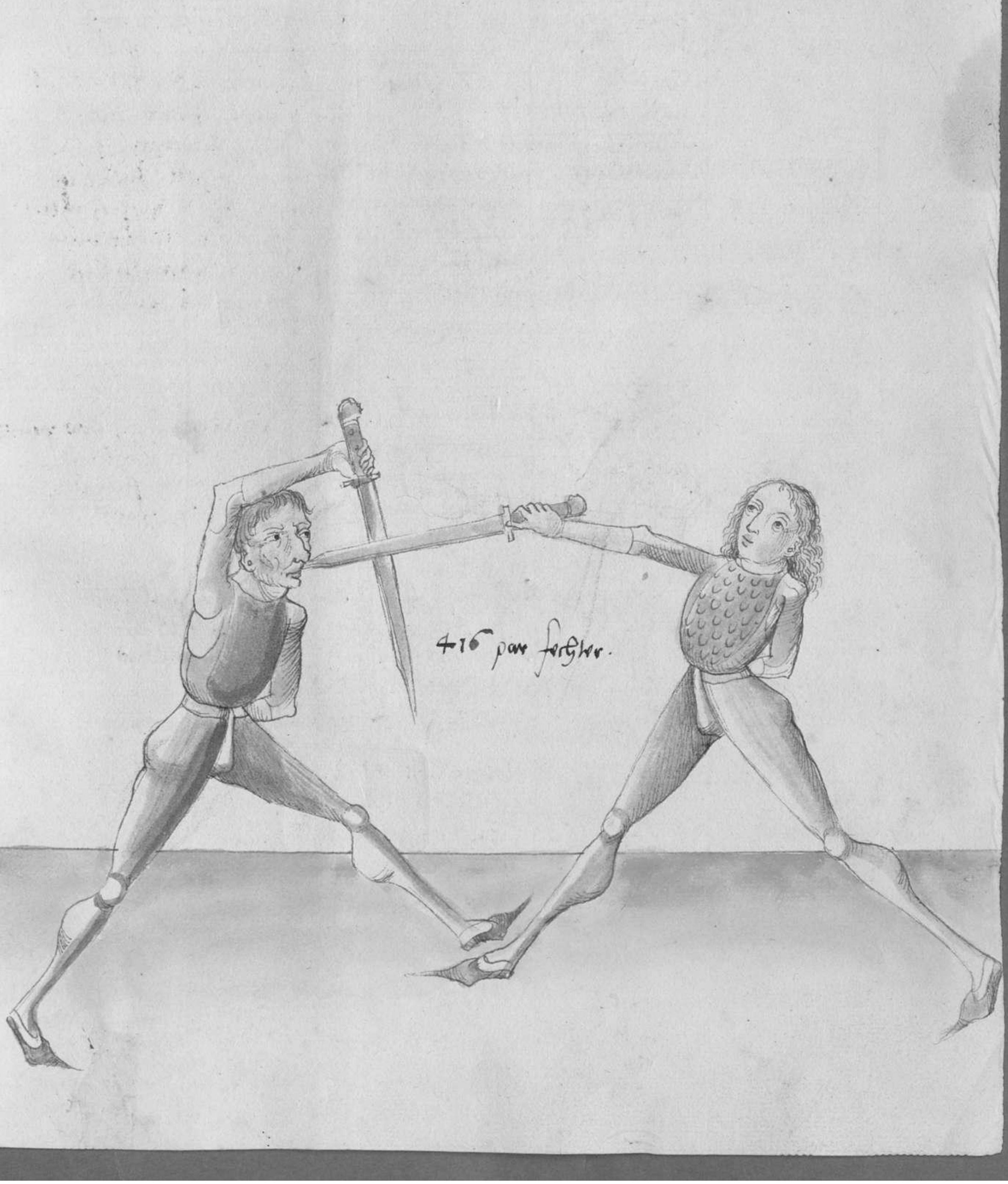

Item du solt auch wol eby merky aber Worych ad hazll in
der besatzung ist vnd mercke dy Wort vnd dy stat
vnd zu bo an solten des Wolz Judex nicht vgessen
vnd was das vb vnd das nachst des pistu vor
vnterricht Worden Nu soltu wyssy Wenn das Wortt
Judex ist ab du vrpsindst ob er Worych ad hazll ist in
de besatzung so mercke das du Judex ezlychtest in alle
stuck Wye du merckst dy eygenschafft de ding dy auff
dich gepzacht vnd gemach Worden ode dy du auff eyne
nacht ist Judex duplex : Judex muntr : Judex durchlauff :
Judex perchleuff : Judex nym de schnytt : Judex zug :
Judex mest nym : Judex pnym : Judex durchgye : Judex
durchlauff : Judex thu Wie dy hertz begertt : Judex ist
eyn schadlich Wortt da mit dy mayst hartt vrsthuldy
Worden Zu bo auß dy meyste dye des Wortz Judex nicht
Wyssen noch bekenne Also hastu yd genaw in dyse
puch de maysty tayl der kunst des mysterz vnd den
Brauch zu

Also hatt hr Hanns Lechner vo Nurmbrg das puch
gemacht vnd gericht geendt gott im den himlysch
lon sind vnd verzeych im vbl mysstat vnd schuld
vnd gebatt im sein palm hertzog gottliche gnad
vnd hulff amē

Compposita est mata ista p dnm Johannē Lechner
tue te pllg in hertzogpanckach Anno dm M° cccc°
septuagesimo octauo sed iste lab scripty e et ꝯpletus
Anno 80 sdo in vigilia scti Sebastiani

Nr. 2879 Ausgang: Sept. 1961

I. Schäden: j k l m n r 34 30

II. Behandlung: 4 5 6 7 8 37 38 40

III. Besonderheiten:

BSTU MÜNCHEN